

Специальные инструментальные решения



2015

ТОЧЕНИЕ	A 2
ФРЕЗЕРОВАНИЕ	D 71
СВЕРЛЕНИЕ	E 107
РАСТАЧИВАНИЕ	F 121
ИНСТРУМЕНТАЛЬНАЯ ОСНАСТКА	H 141

A

ТОЧЕНИЕ

301 100122R3

Державка для нарезания наружной резьбы

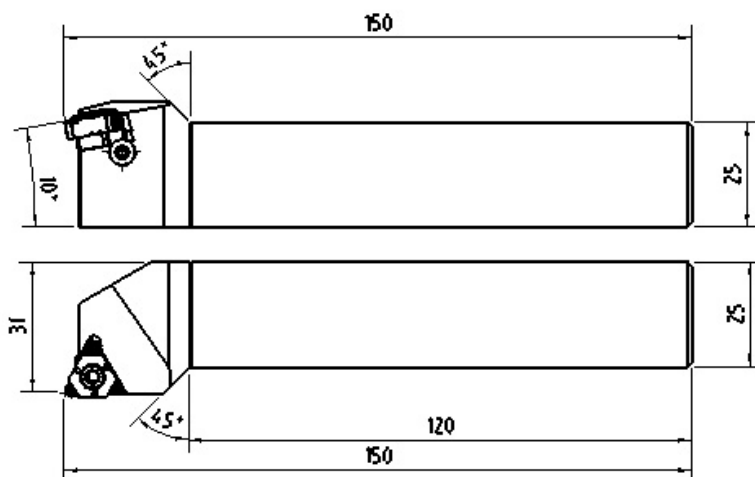
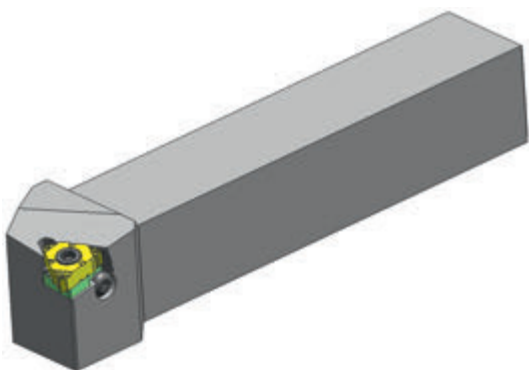

D

301 100122R5

Державка для нарезания наружной резьбы

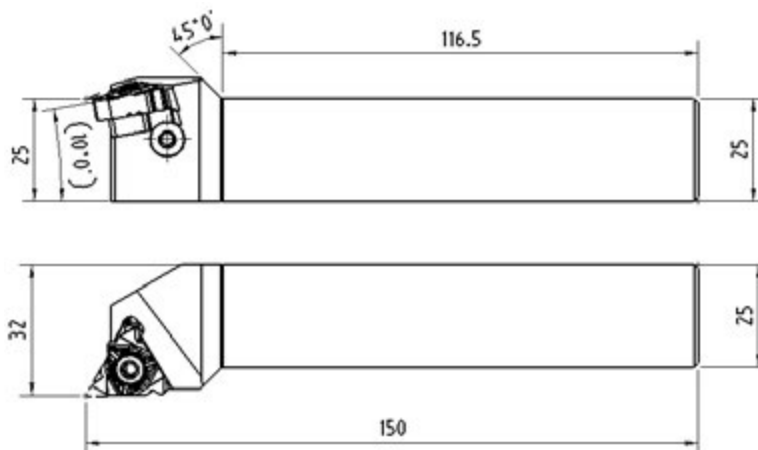
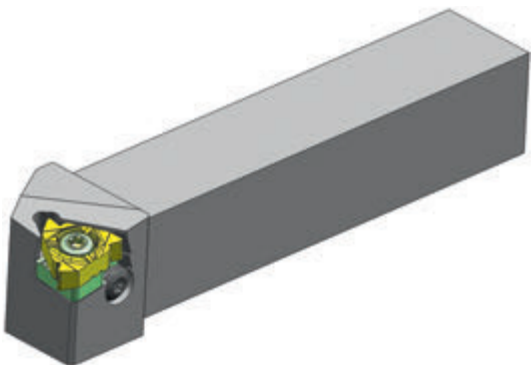

E

F

301 100122R6

Державка для нарезания наружной резьбы

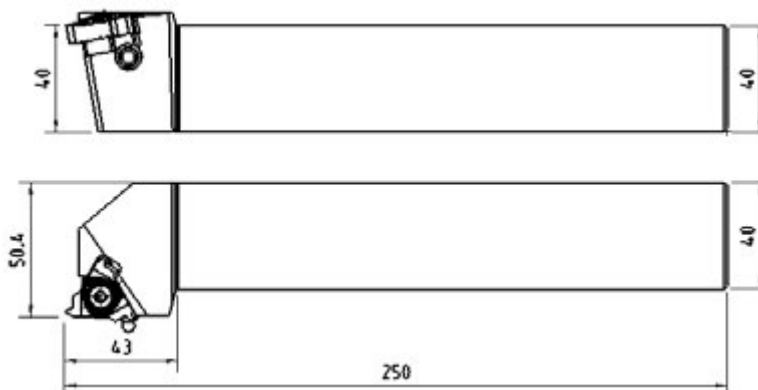
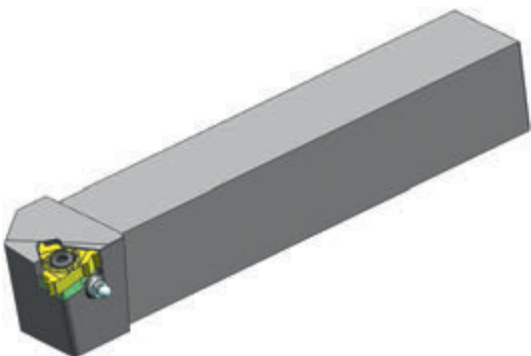

H

301 100122R8

Державка для нарезания внутренней резьбы

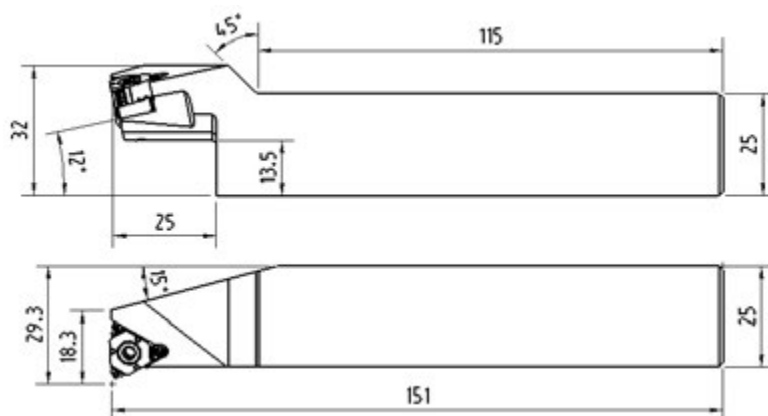
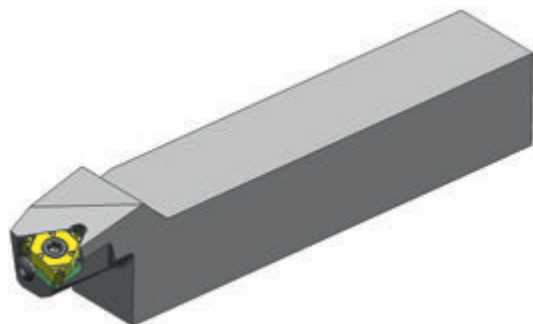

301 100122R10

Расточная оправка для нарезания внутренней резьбы

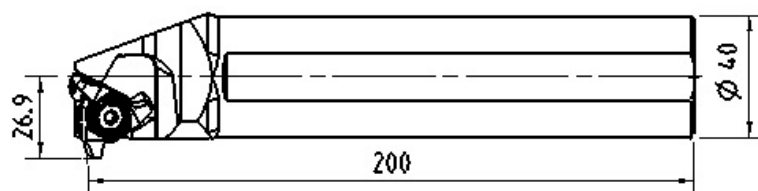
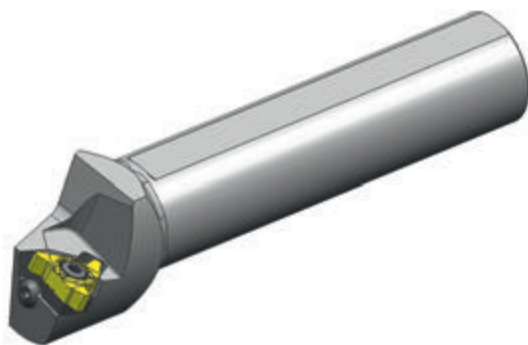

301 100122R12

Державка для нарезания наружной резьбы

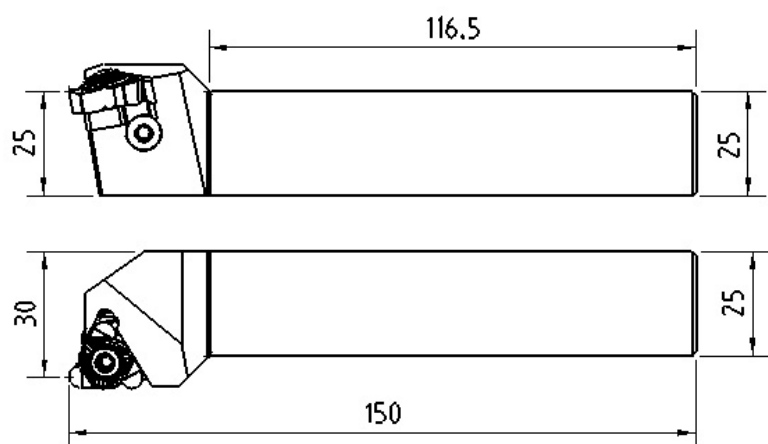
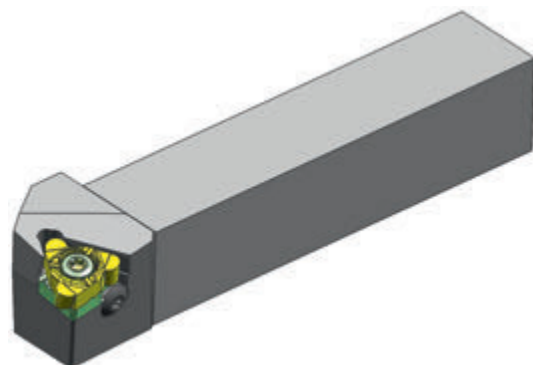

A

ТОЧЕНИЕ

301 100122R12

Державка для нарезания наружной резьбы

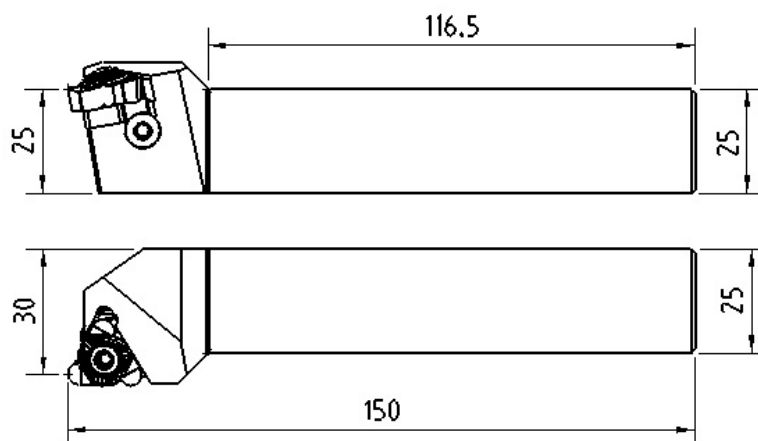
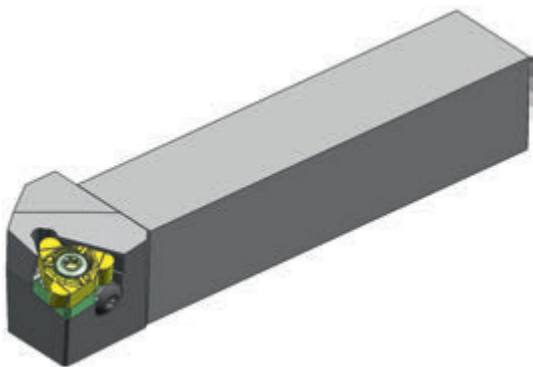

D

301 100122R14

Державка для нарезания наружной резьбы

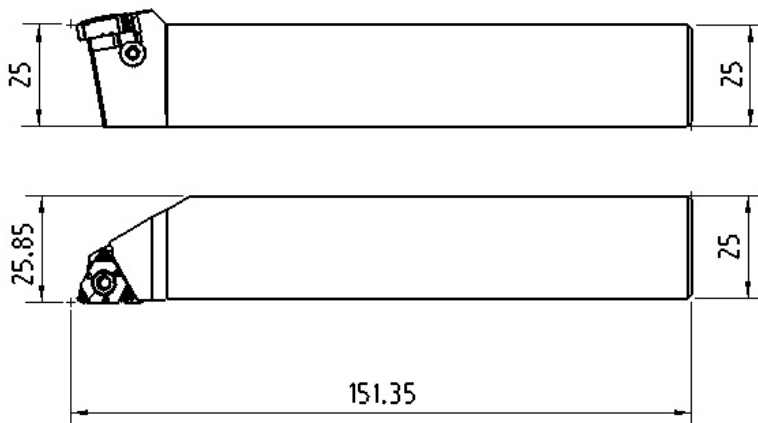
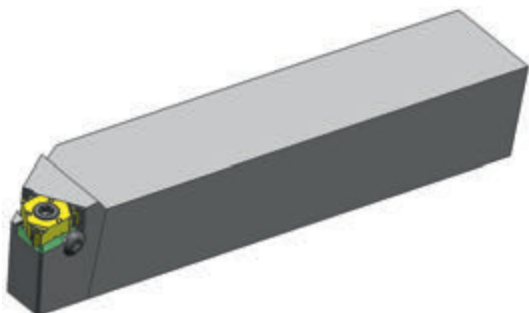

E

F

301 100132N1

Державка для полустической обдирки

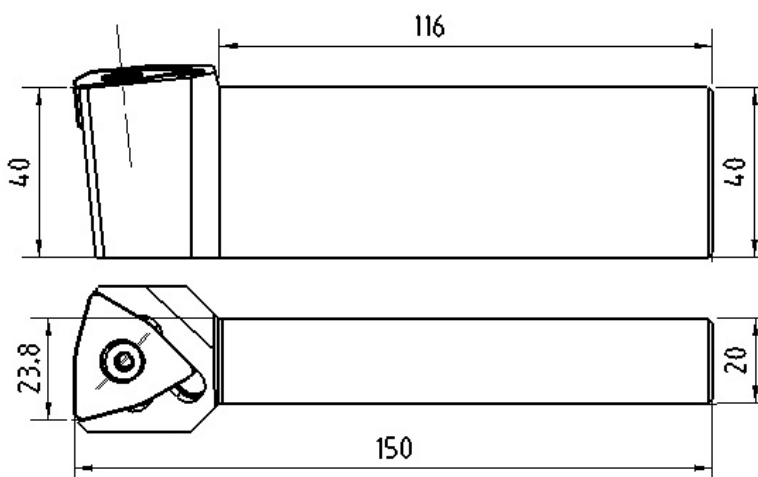
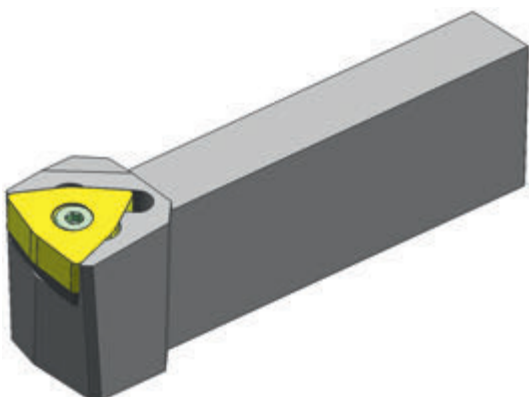

H

301 100133R1

Державка для нарезания наружной резьбы

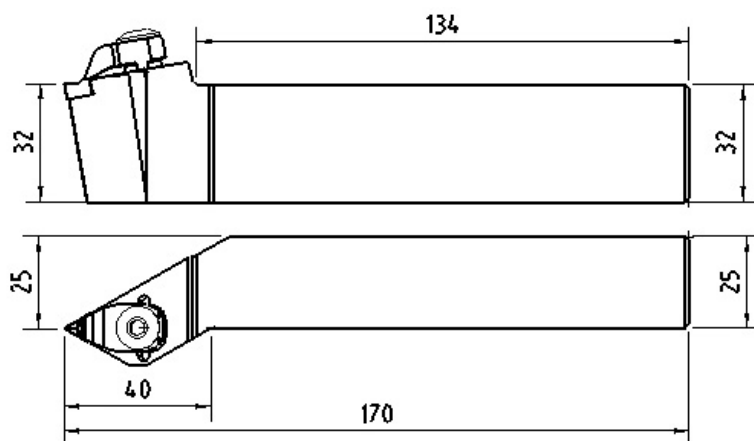
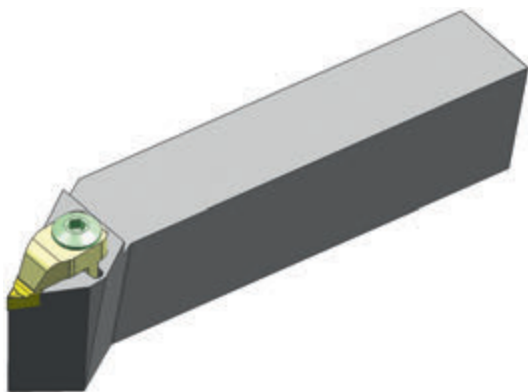

301 100142L6

Державка для наружной обработки

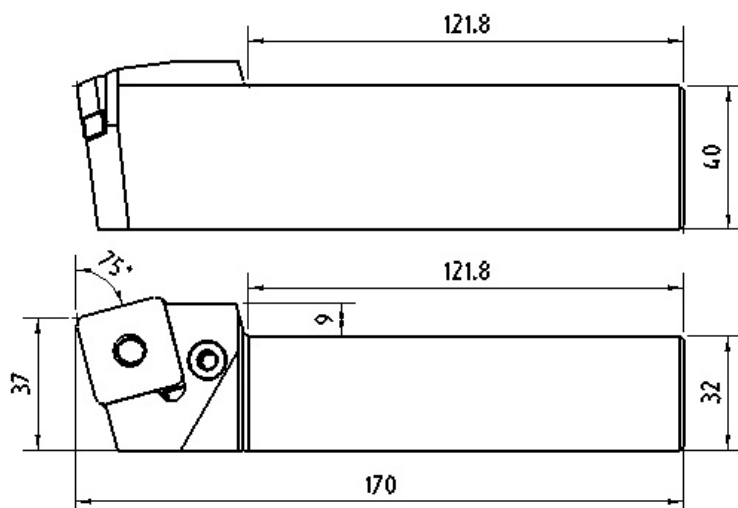
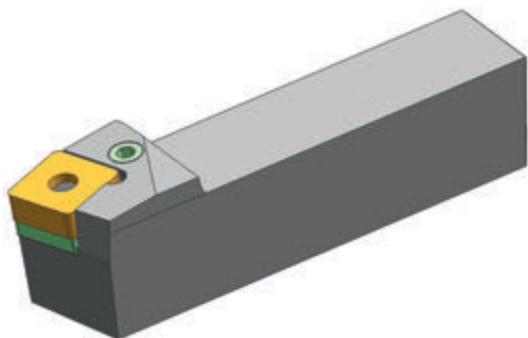

301 100142N4

Державка под пластину для снятия грата

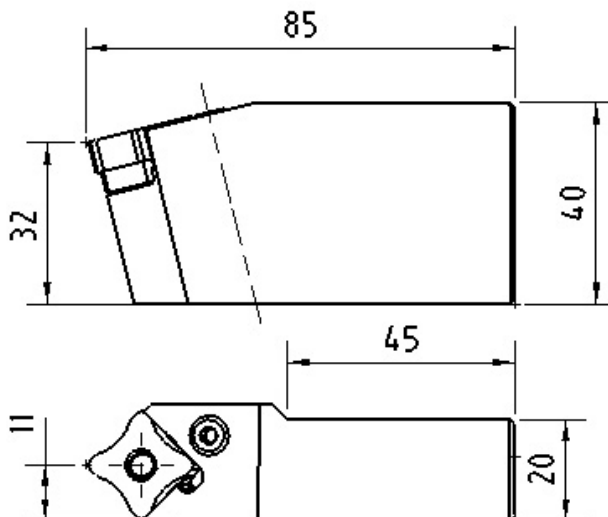
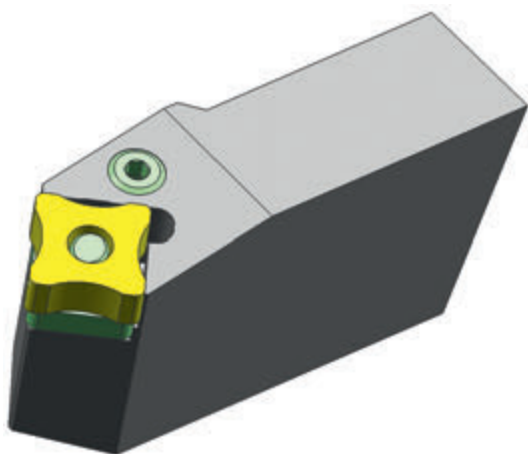

301 100142R5

Державка для наружной обработки

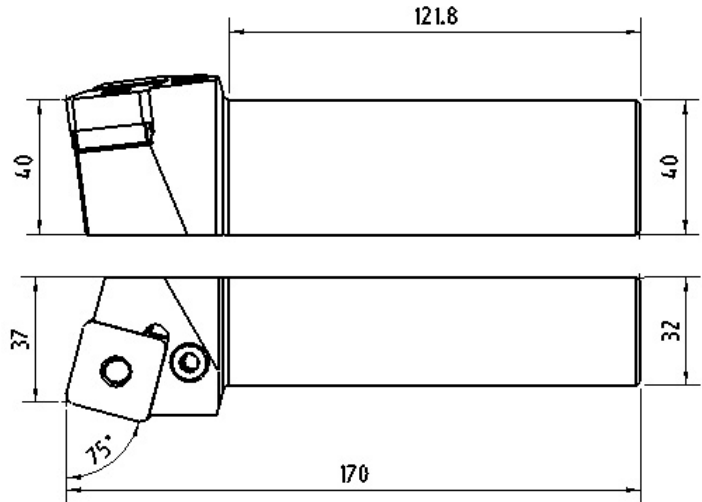
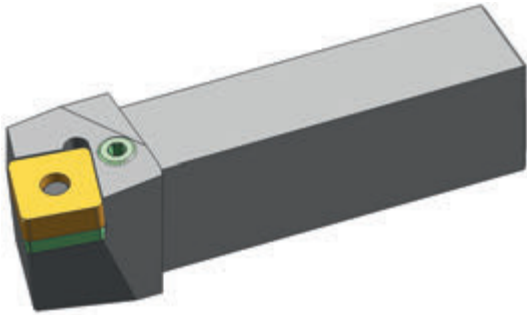

301 100162L1

Державка под пластину для снятия грата

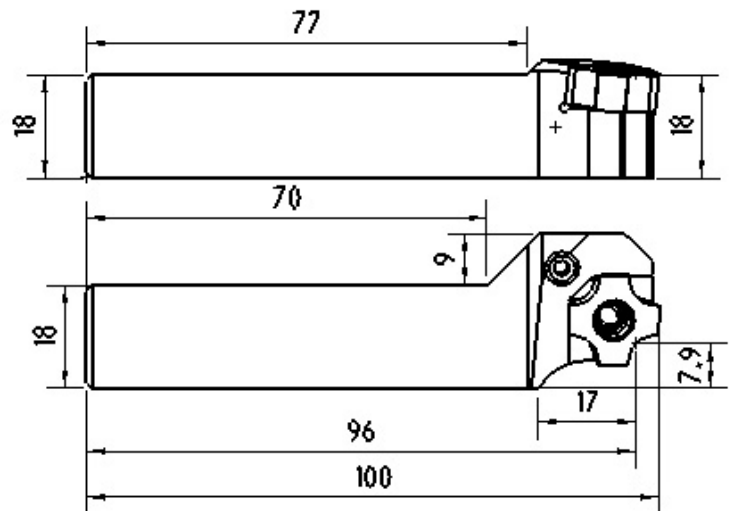
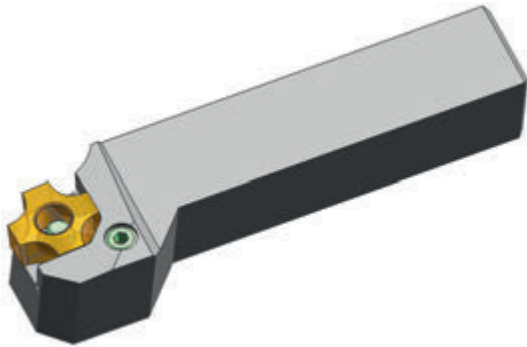

301 100162R2

Державка под пластину для снятия грата

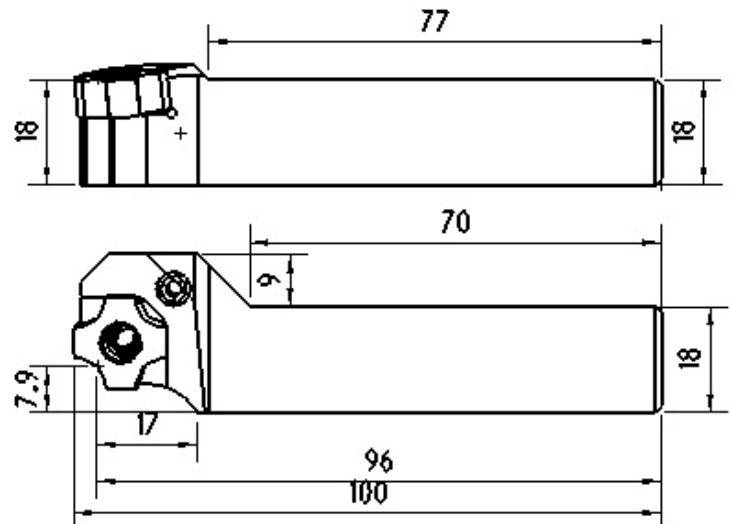
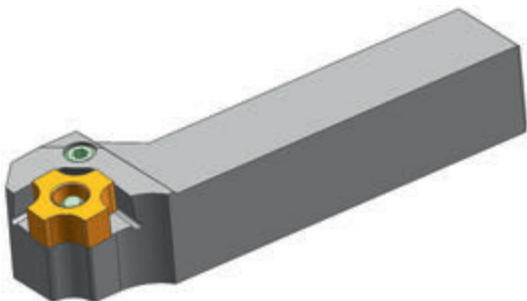

301 100172R2

Державка для наружной обработки

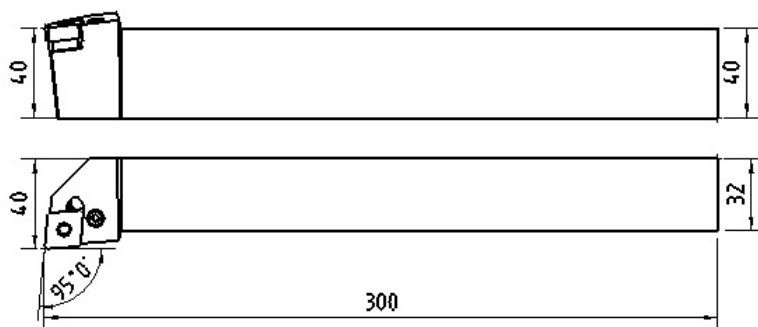
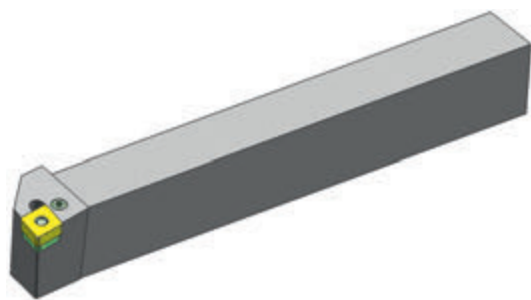

301 100172R3

Державка для внутреннего растачивания

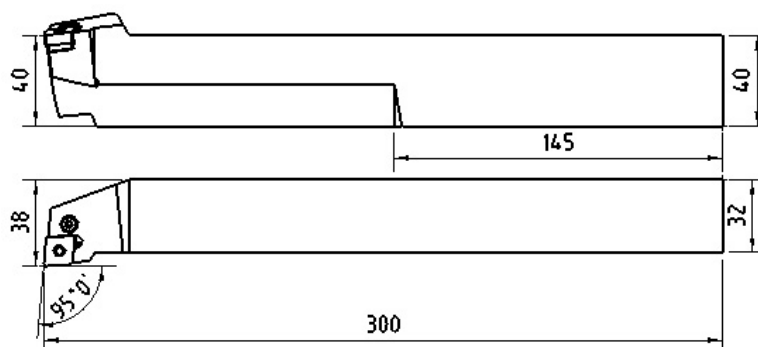
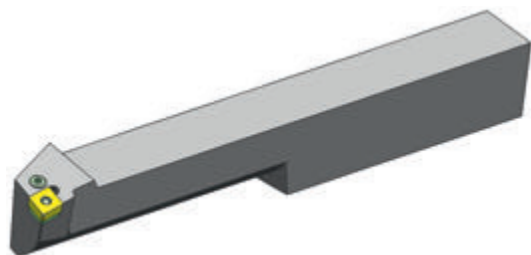

301 100172R4

Державка для обработки канавок

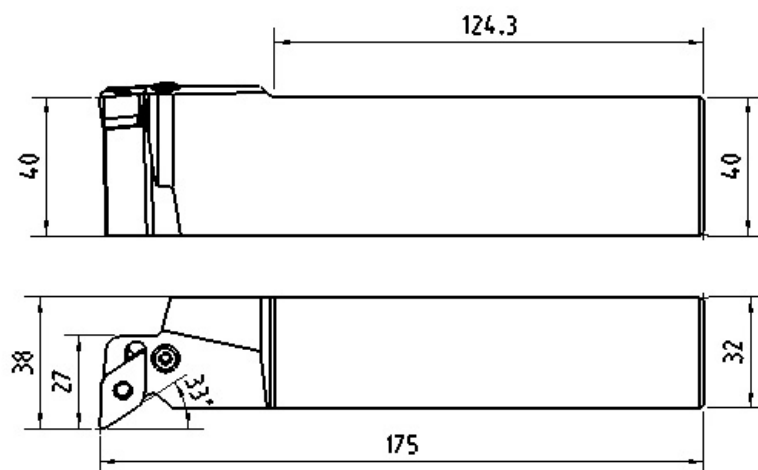
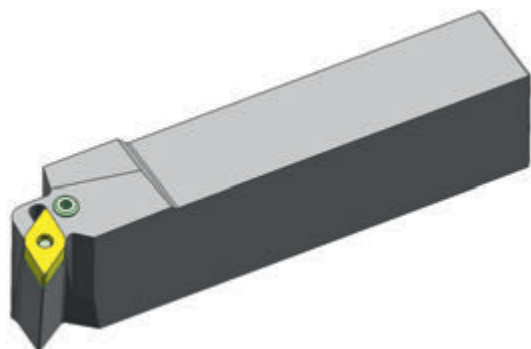

301 100201N1

Державка под керамическую пластину

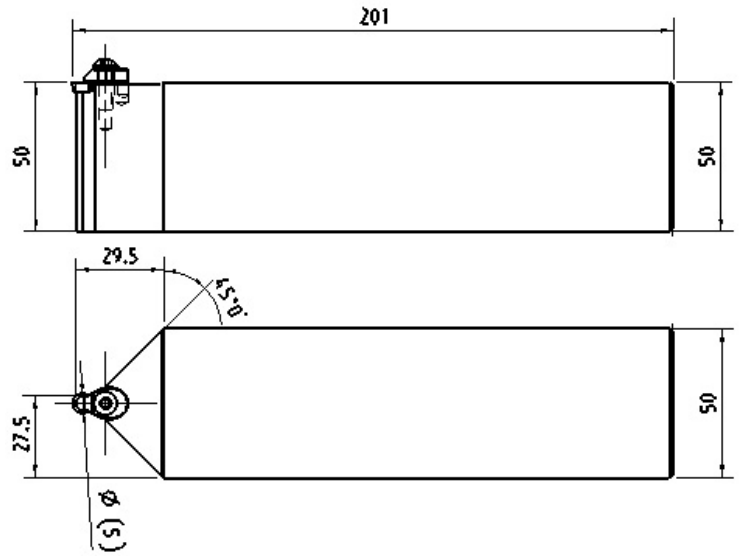
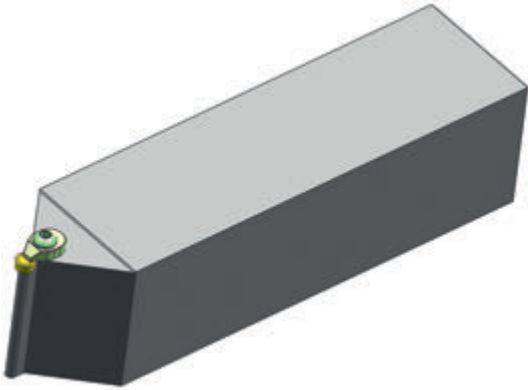

301 100201N4

Державка под керамическую пластину

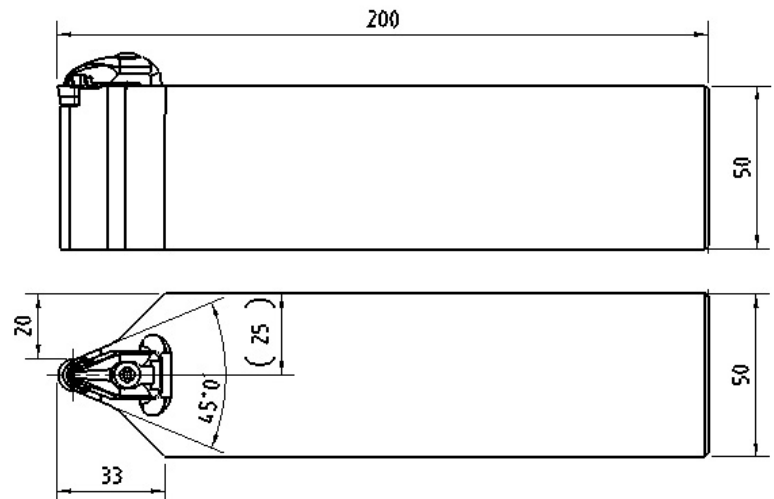
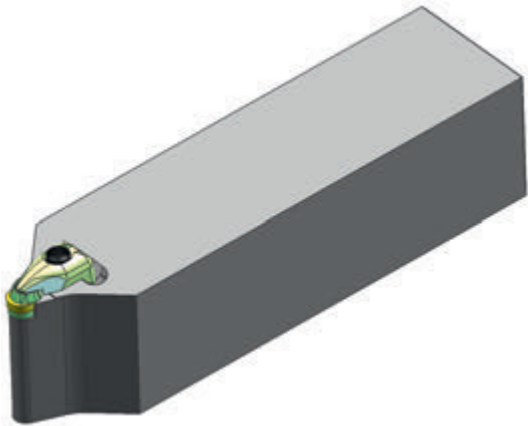

301 100201N9

Державка с демпфером для обработки канавок

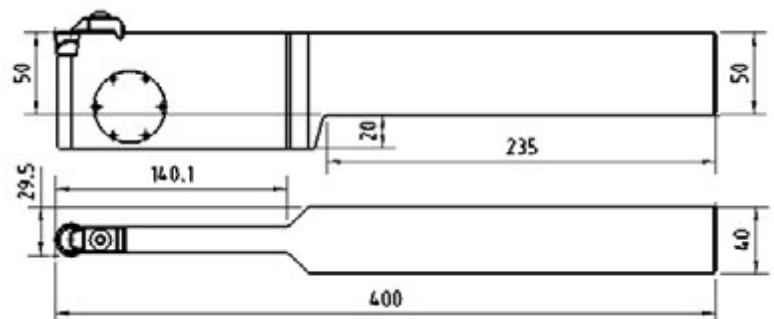
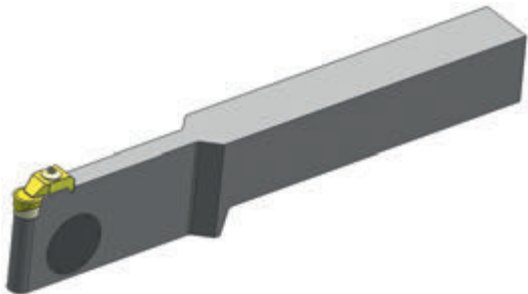

301 100201N10

Державка под керамическую пластину

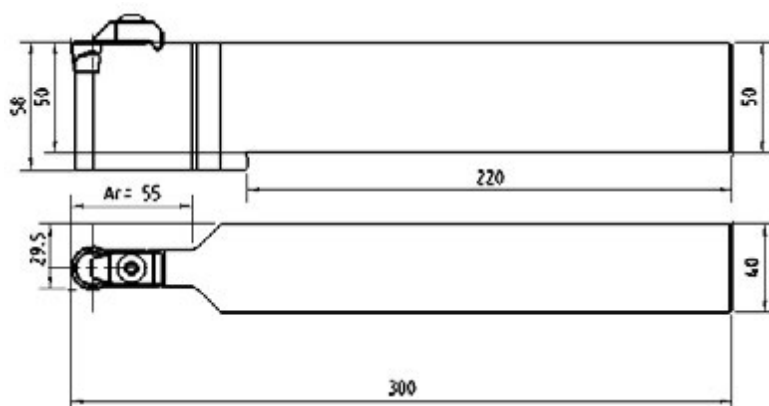
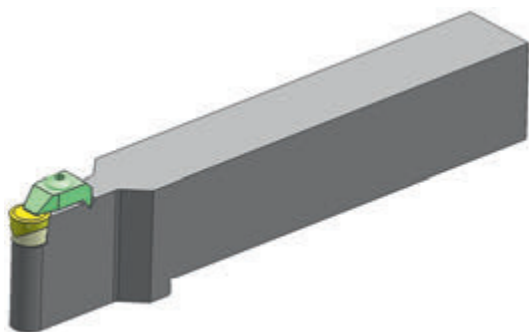

301 100202L10

Державка для обработки канавок вала ротора

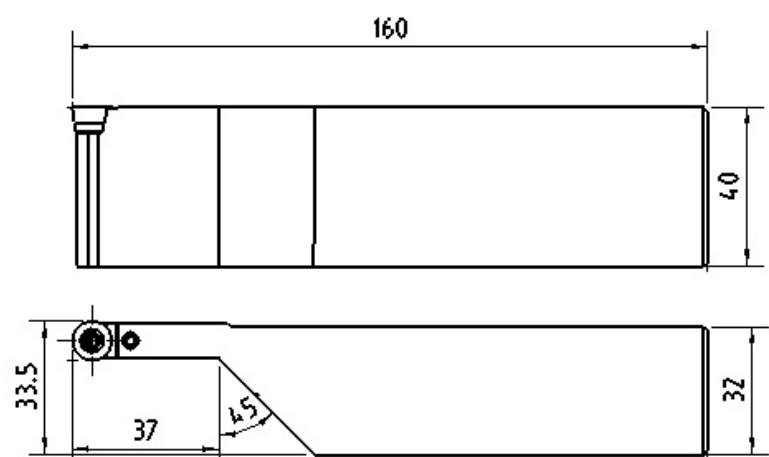
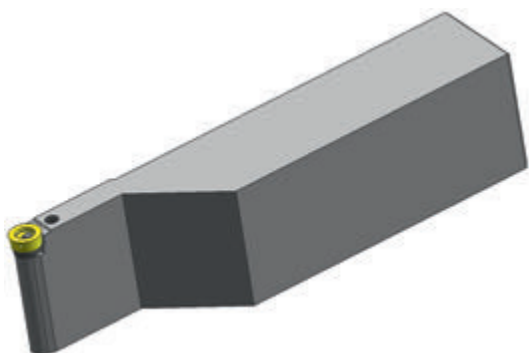

301 100202L12

Державка для обработки канавок вала ротора

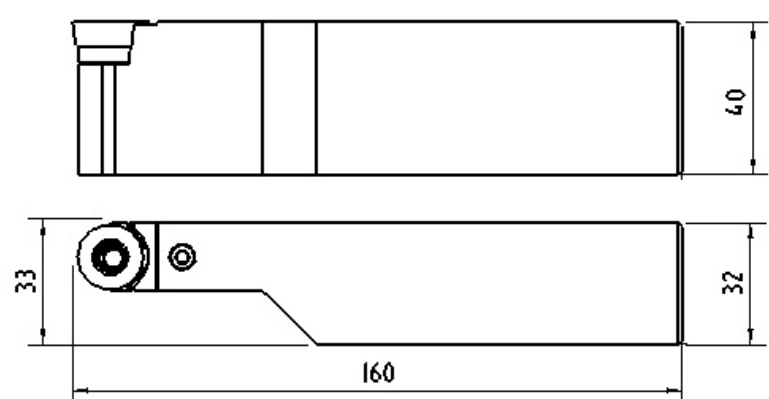
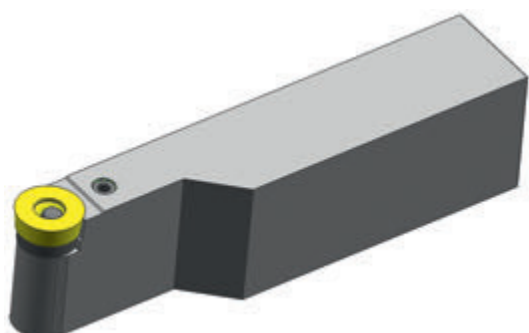

A

ТОЧЕНИЕ

301 100201L14

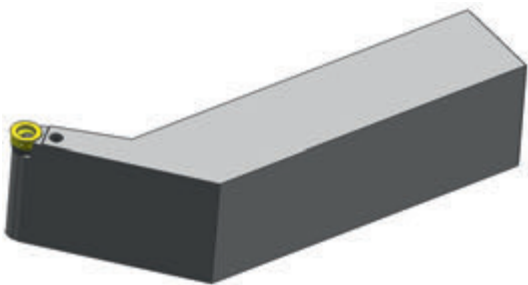

Державка для обработки канавок вала ротора

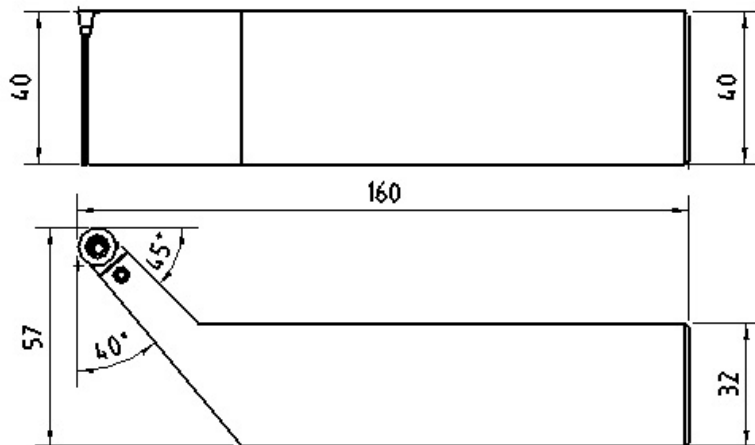

D

301 100202L16

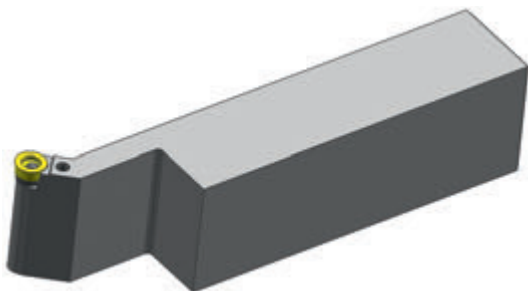

Державка для обработки канавок вала ротора

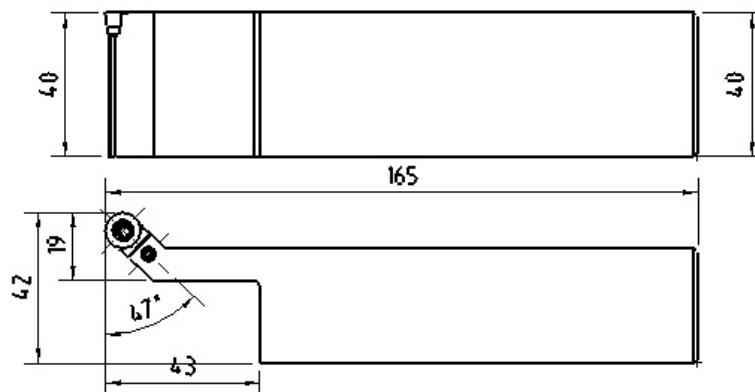

E

F

301 100202L18

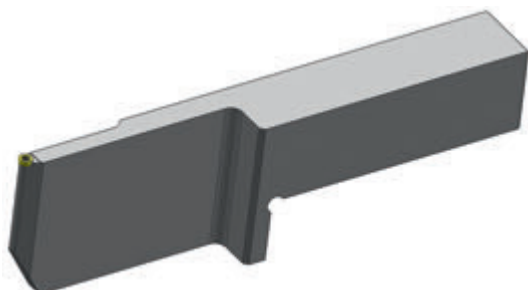

Державка для обработки канавок вала ротора

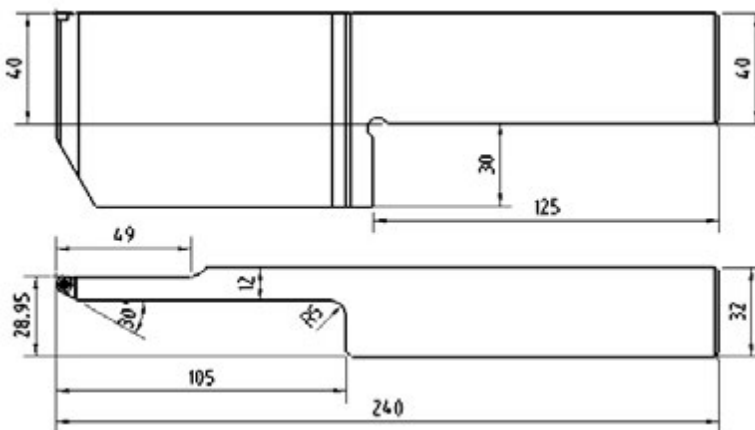

H

301 100202L22

Державка для обработки канавок вала ротора

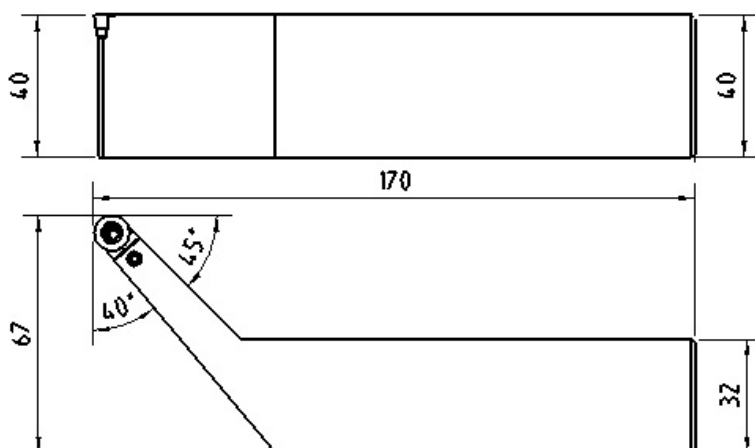
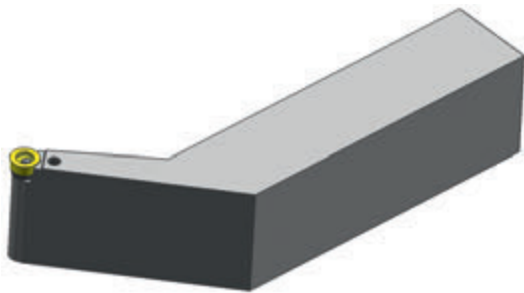

301 100202L30

Державка под керамическую пластину

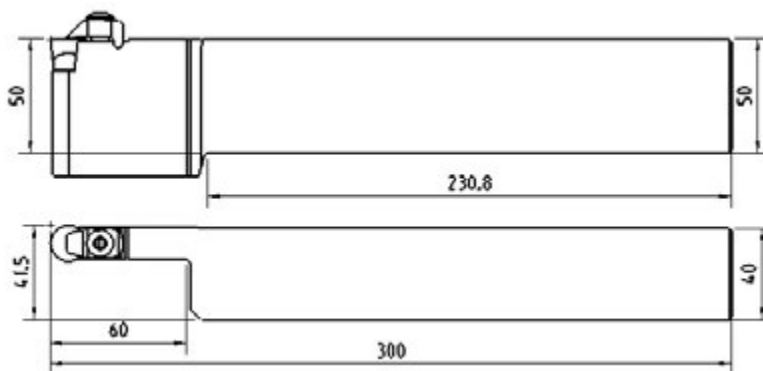
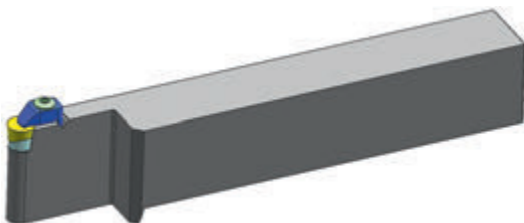

301 100202L34

Державка для обработки канавок вала ротора

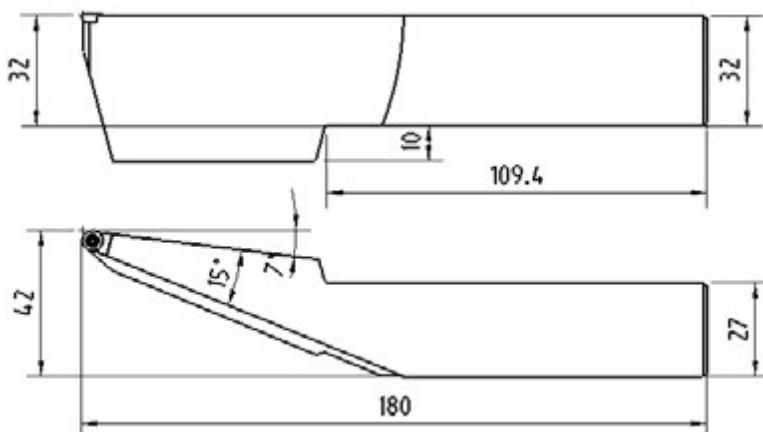
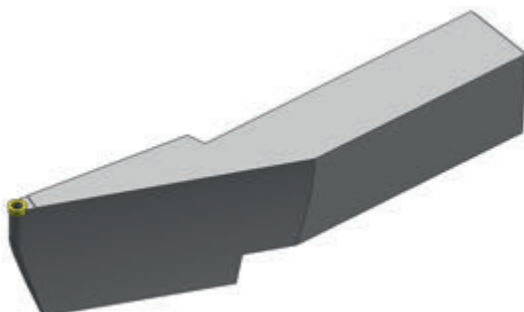

A

ТОЧЕНИЕ

301 100202L41

Державка для обработки канавок вала ротора

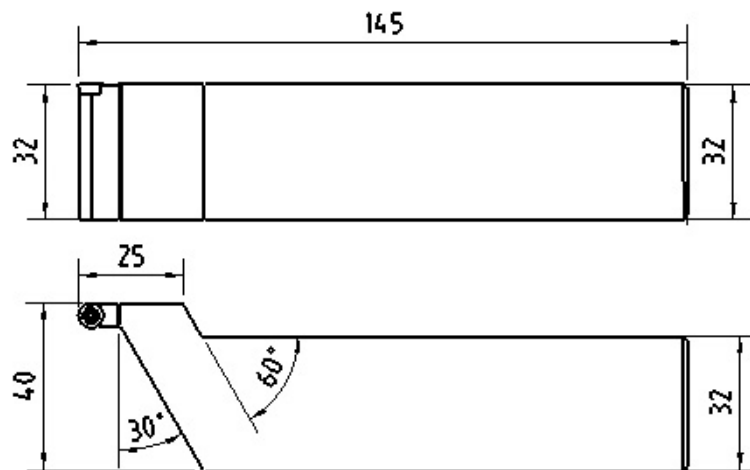
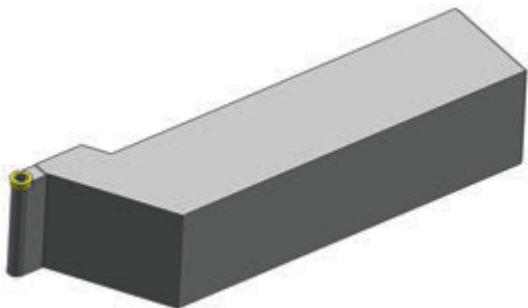

D

301 100202L43

Державка для обработки канавок вала ротора

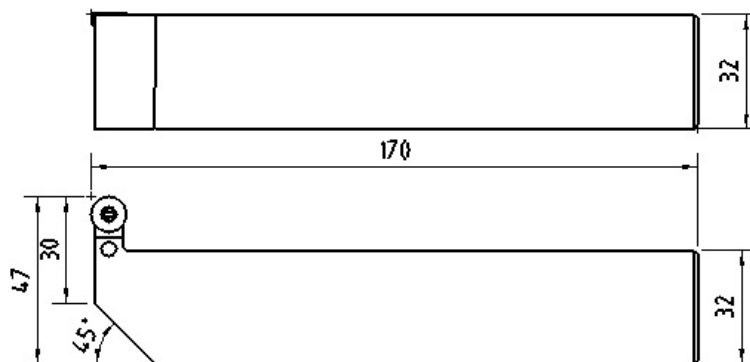
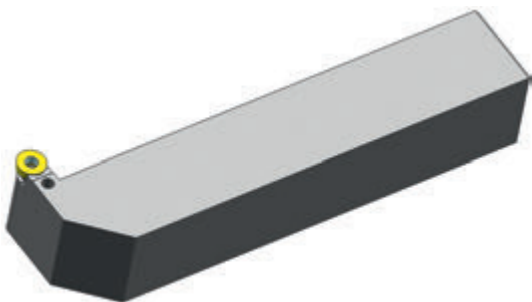

E

F

301 100202L44

Державка для обработки канавок вала ротора

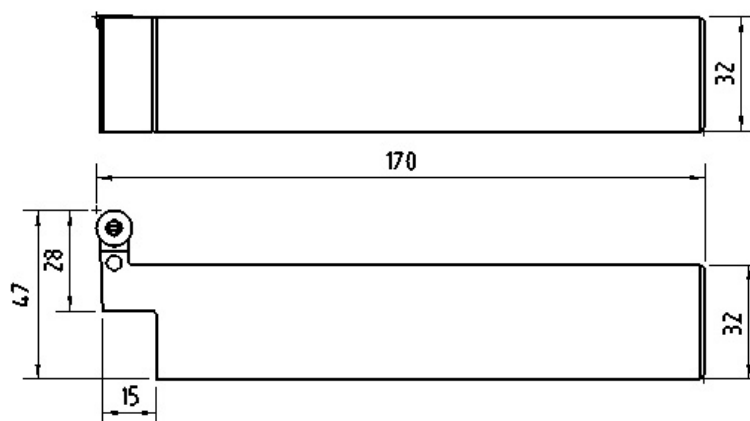
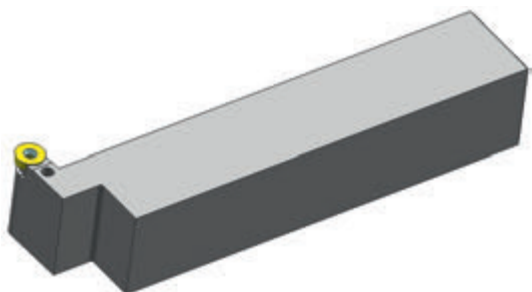

H

301 100202L45

Державка для обработки канавок вала ротора

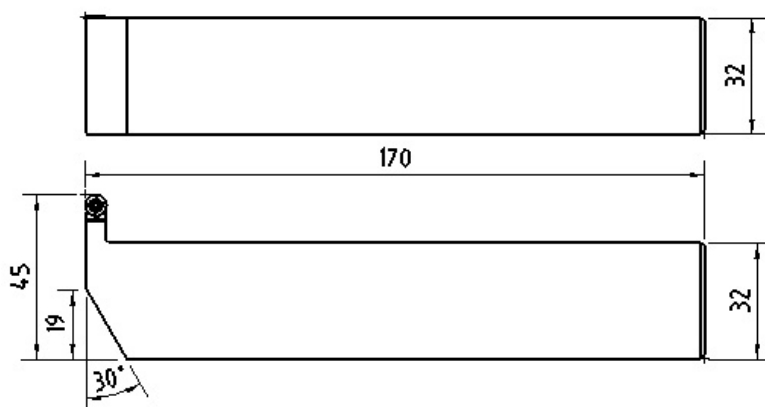
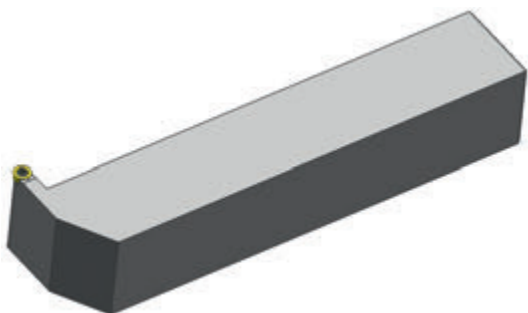

301 100202N2

Державка для обработки канавок

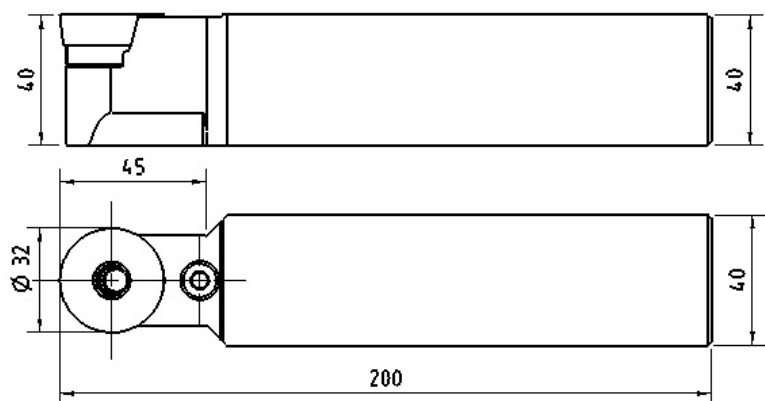
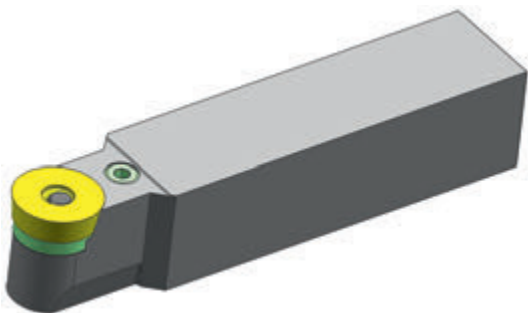

301 100202N5

Державка для обработки торцевых канавок

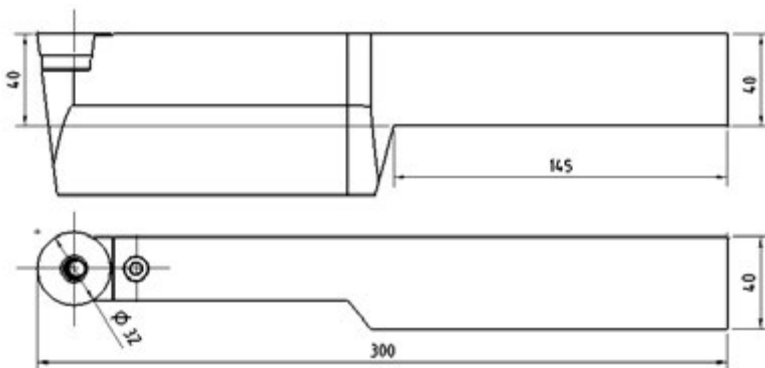
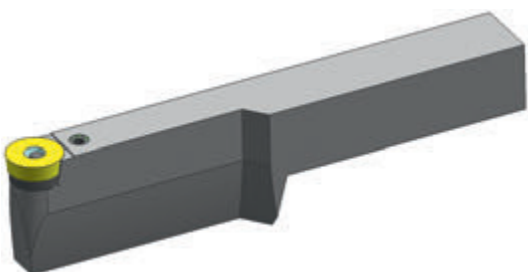

A

ТОЧЕНИЕ

301 100202N27

Державка под керамическую пластину

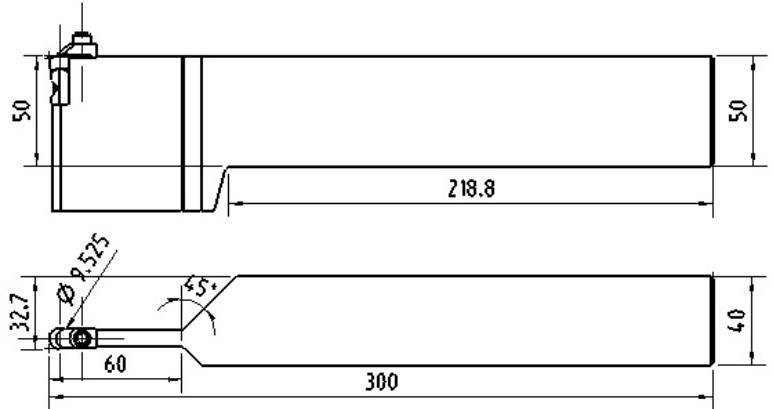
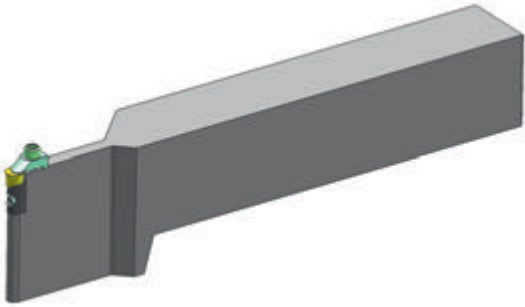

D

301 100202N28

Державка под керамическую пластину

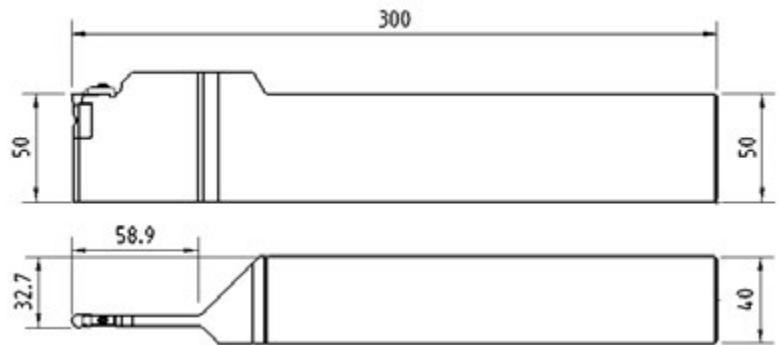
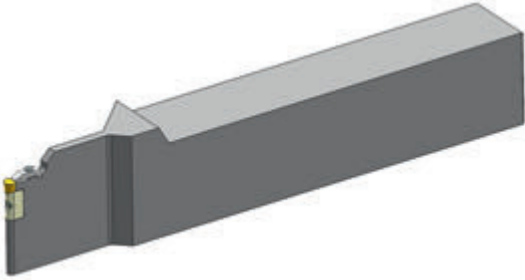

E

F

301 100202N31

Державка для обработки канавок

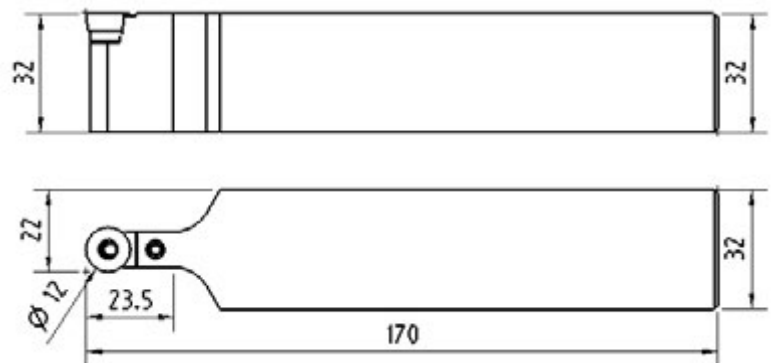
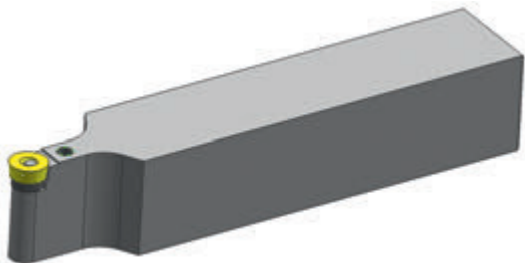

H

301 100202N47

Державка для обработки канавок

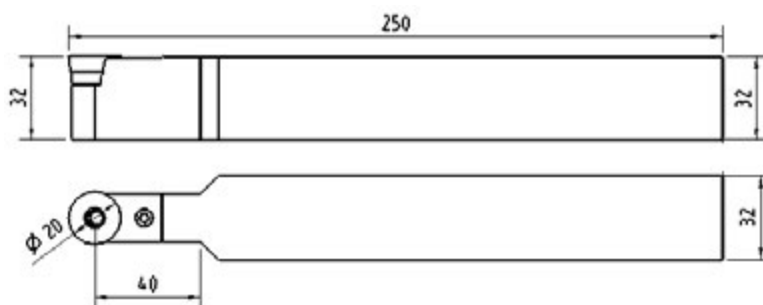
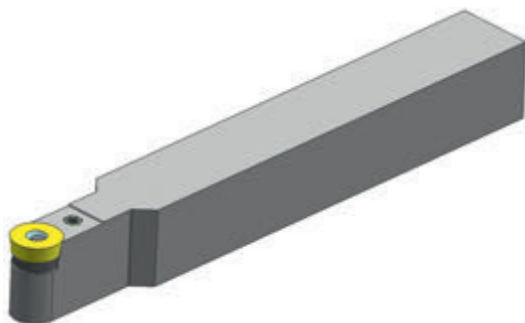

301 100202R7

Державка для обработки торцевых канавок

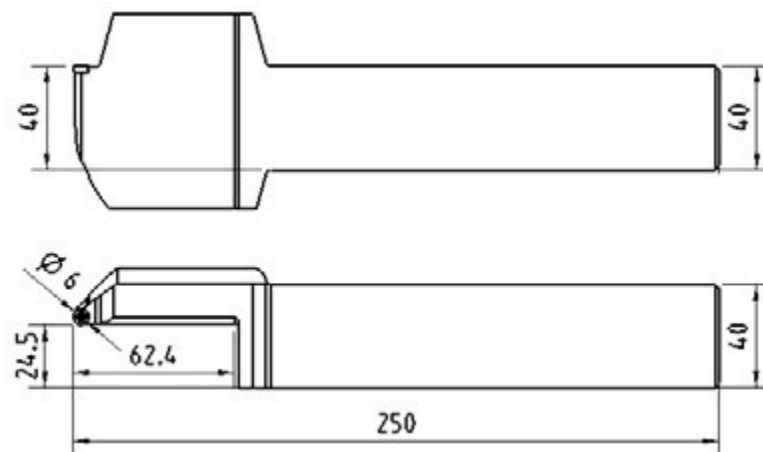
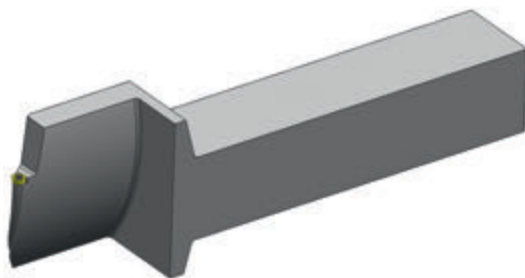

301 100202R9

Державка для обработки канавок вала ротора

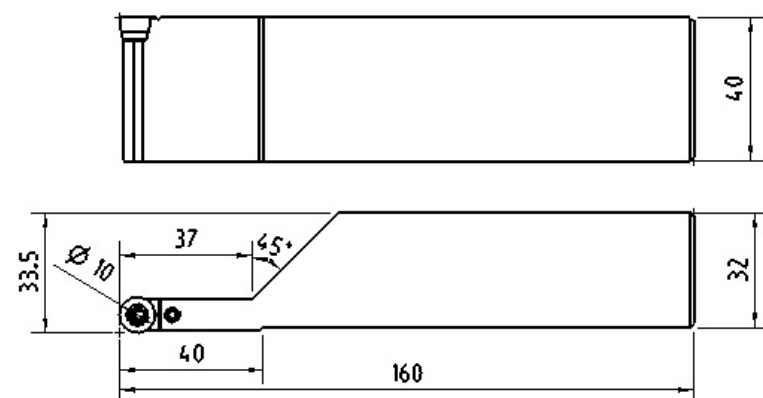
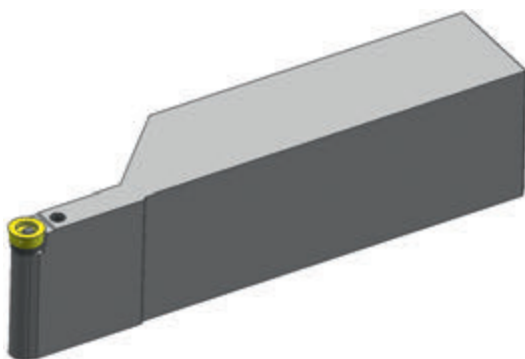

301 100202R13

Державка для обработки канавок вала ротора

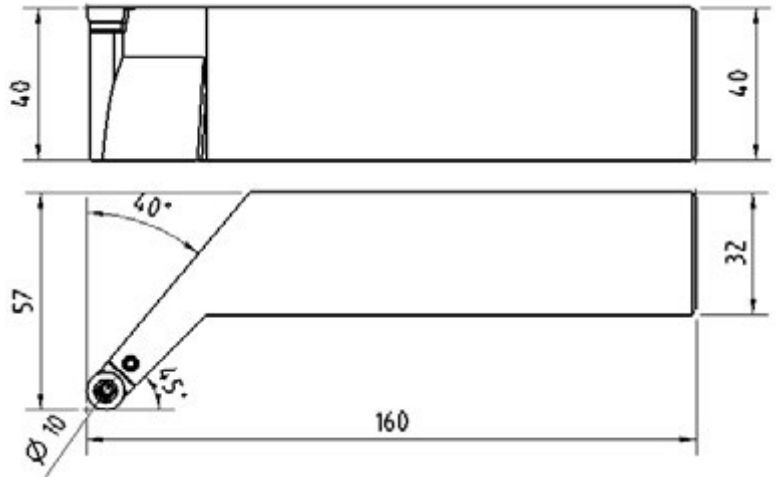

301 100202R15

Державка для обработки канавок вала ротора

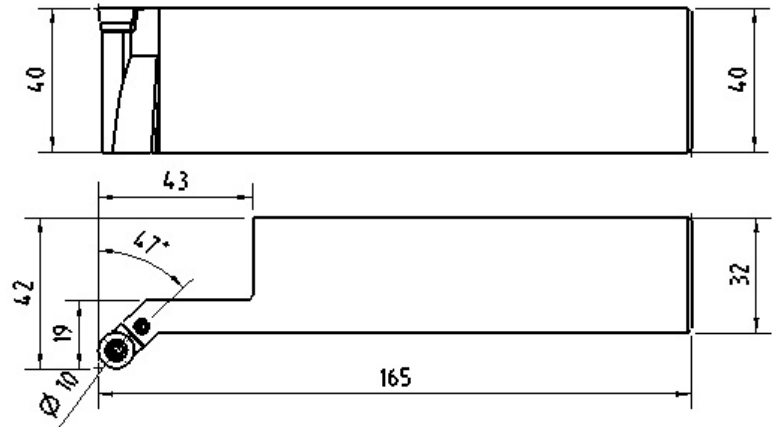
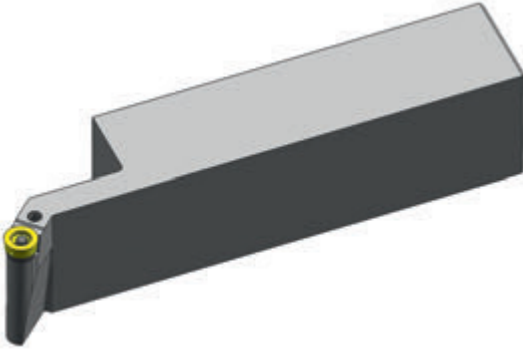

301 100202R17

Державка для обработки канавок вала ротора

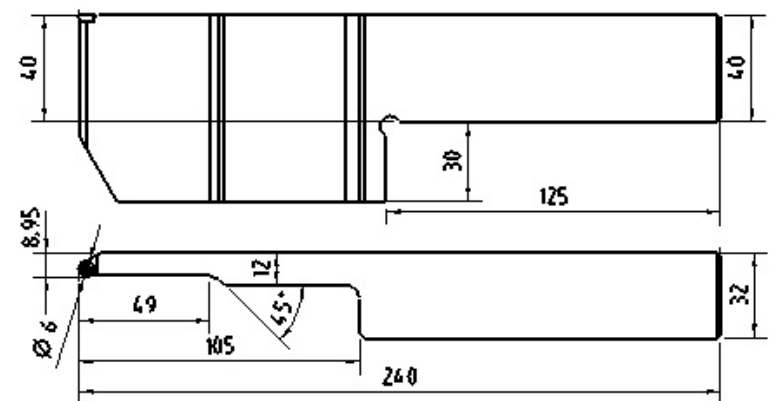
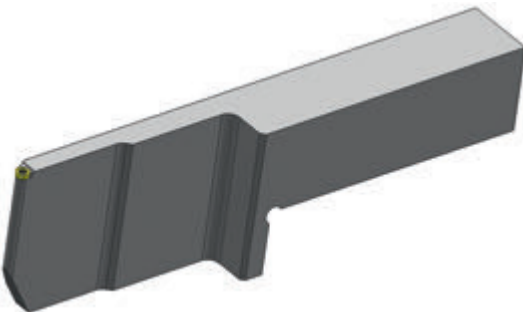

301 100211L3

Державка для обработки торцевых канавок

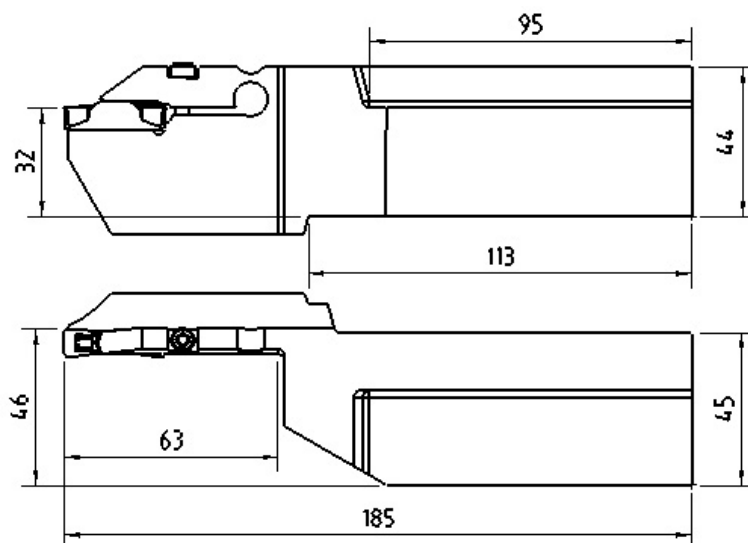
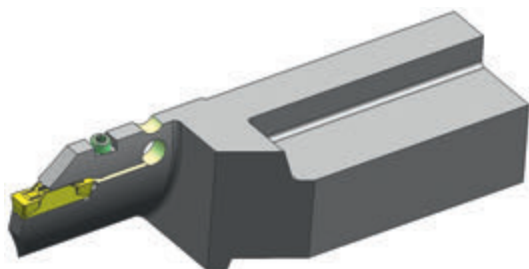

301 100202L12

Державка для обработки торцевых канавок

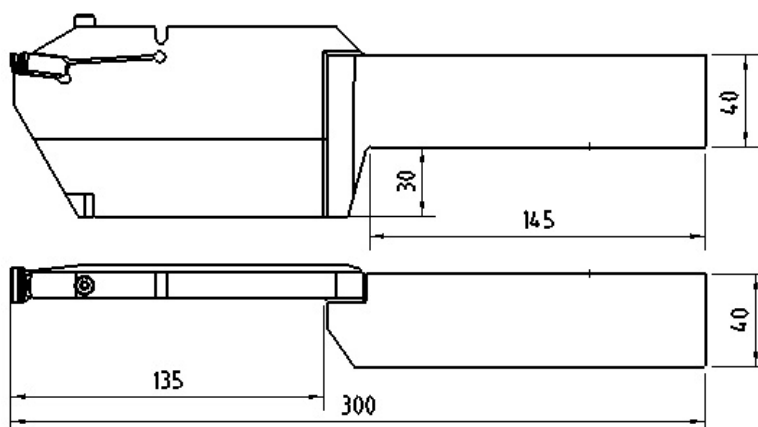
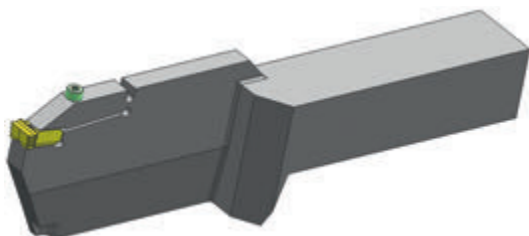

301 100211L15

Державка для обработки торцевых канавок

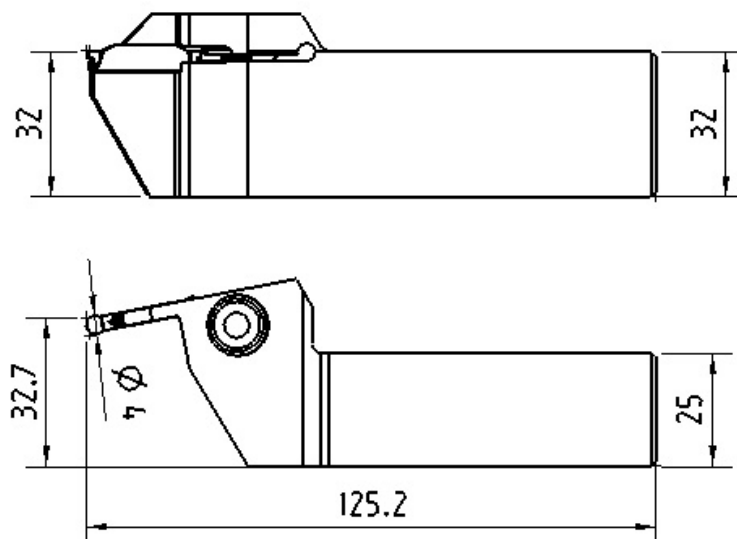
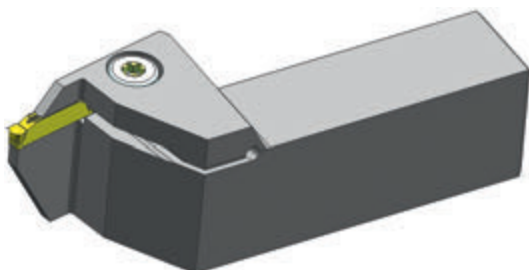

301 100211L16

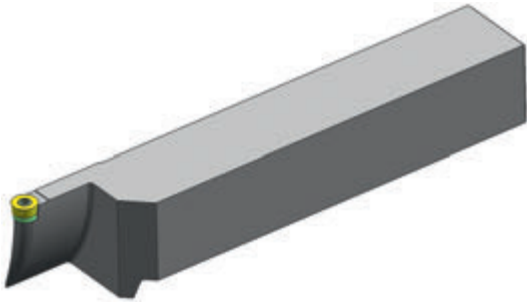

Державка для обработки торцевых канавок

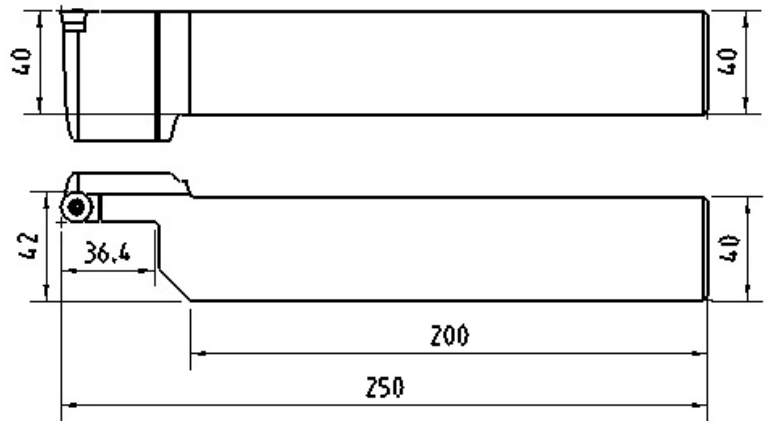

301 100211L18

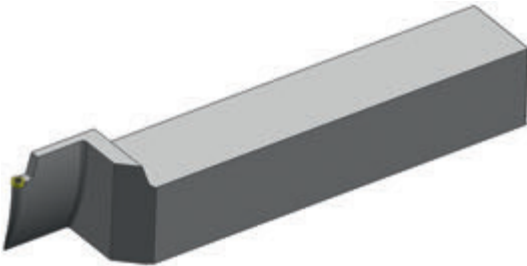

Державка для обработки торцевых канавок

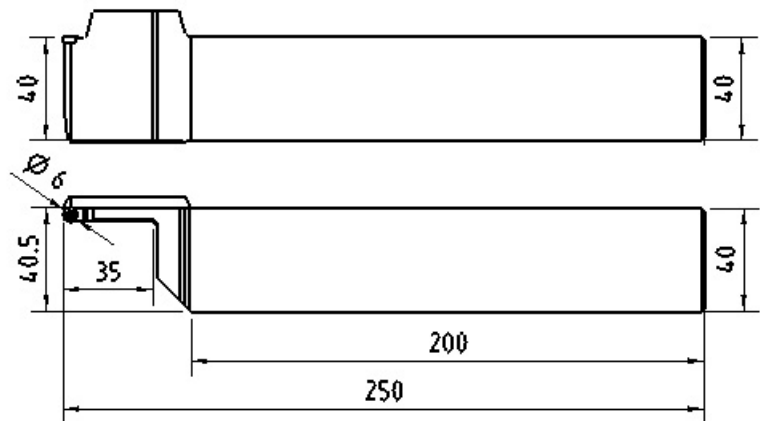

301 100211L46

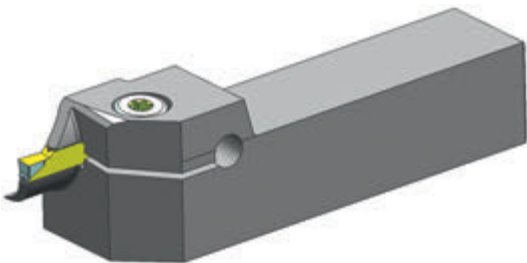

Державка для обработки торцевых канавок

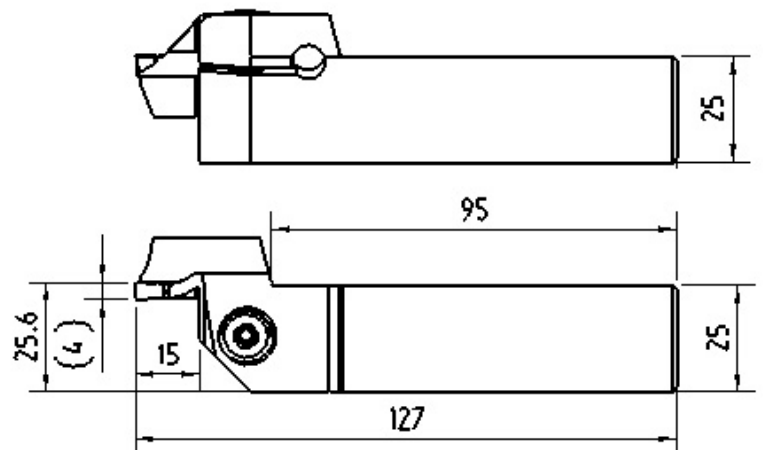

301 100211L48

Державка для обработки канавок

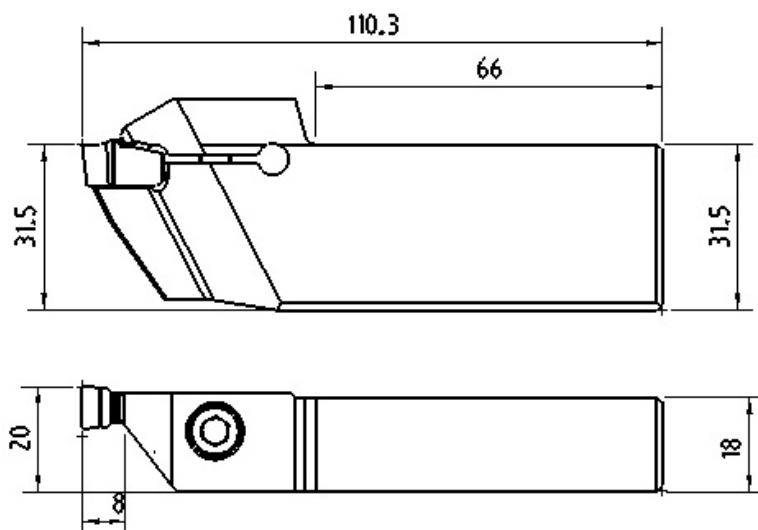
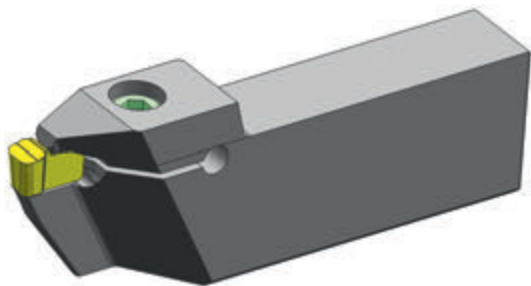

301 100211L59

Державка для обработки канавок

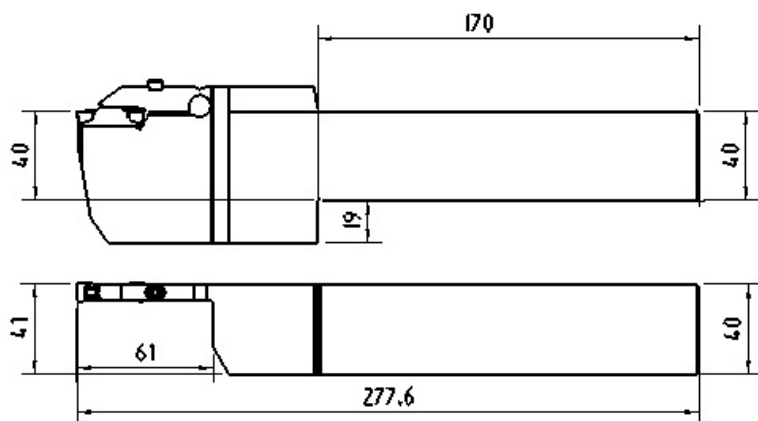
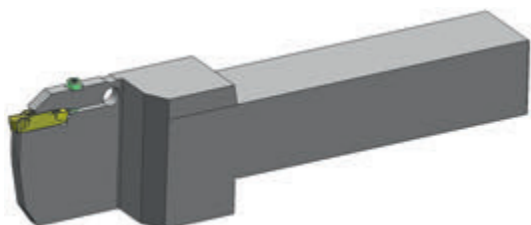

301 100211L67

Державка для обработки торцевых канавок

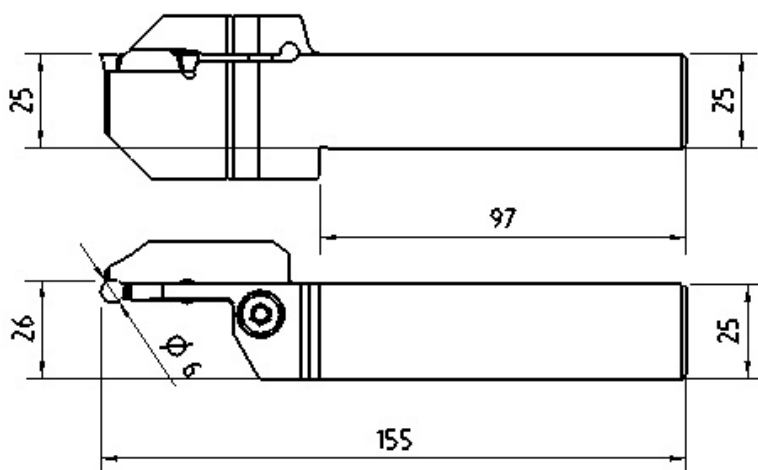
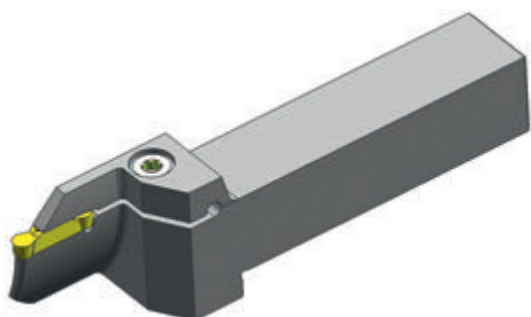

A

ТОЧЕНИЕ

301 100211L70

Державка для обработки торцевых канавок

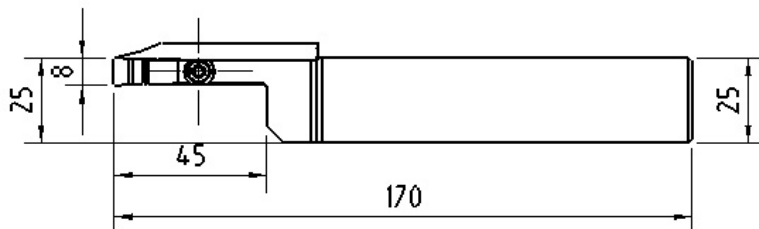
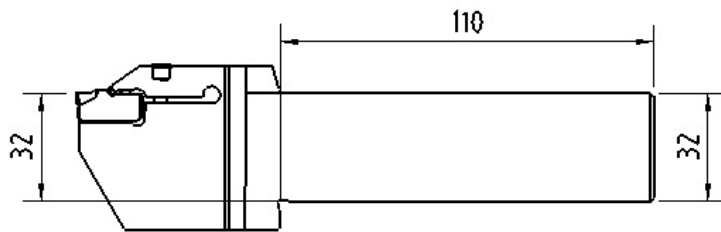
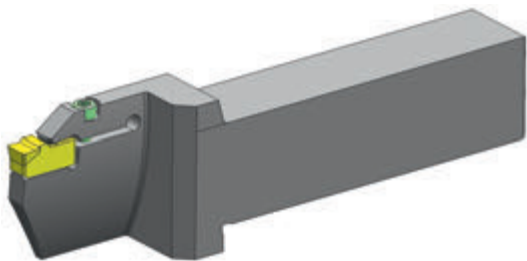

301 100211L85

Державка для обработки канавок

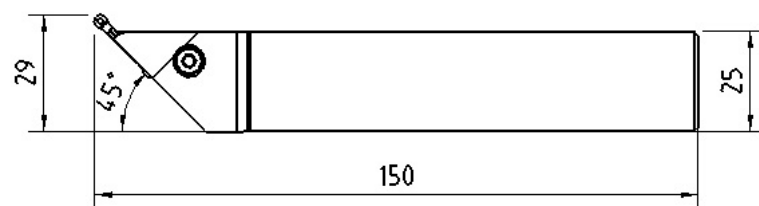
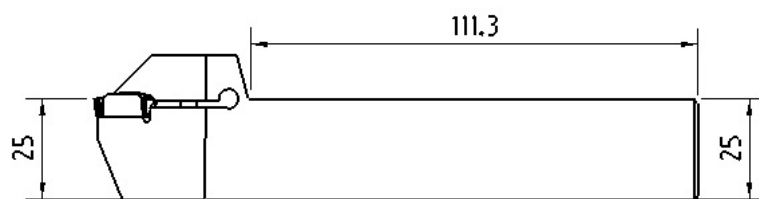
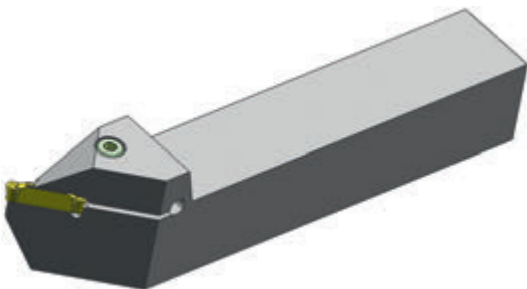

301 100211L89

Державка для обработки канавок

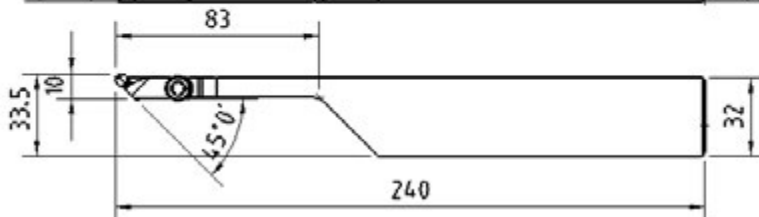
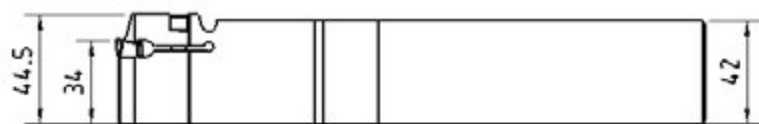
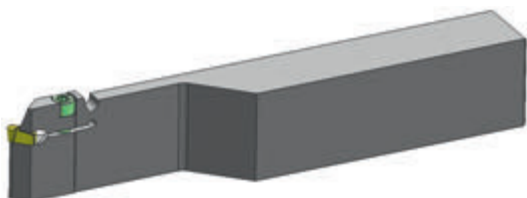

H

301 100211L92

Державка для обработки торцевых канавок

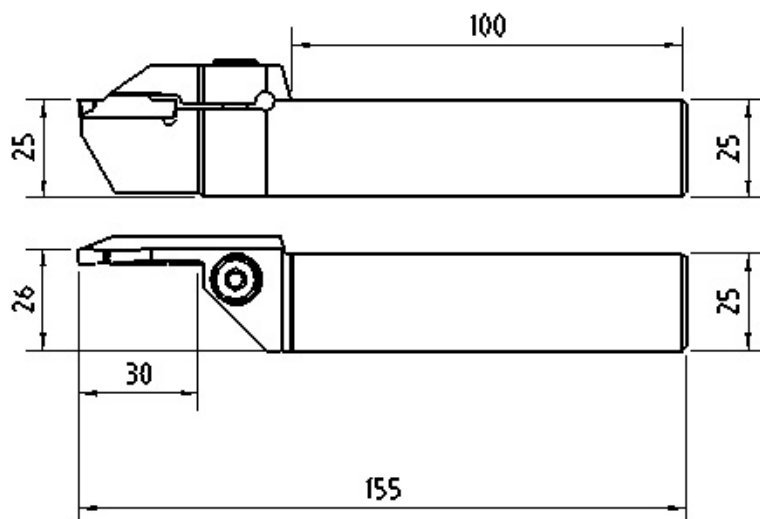
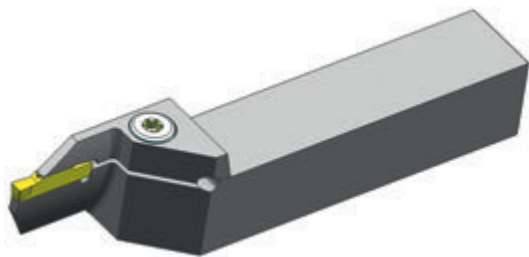

301 100211N1

Державка для обработки канавок

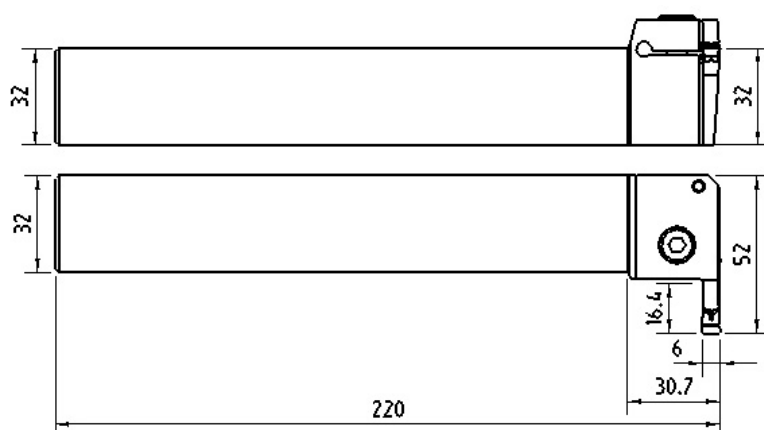
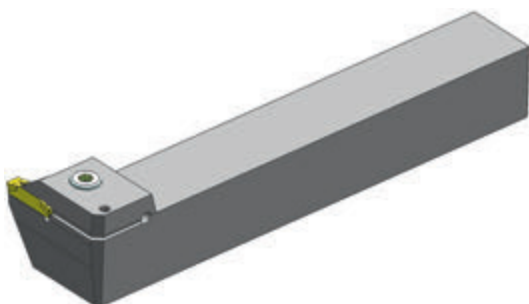

301 100211N2

Державка для обработки канавок

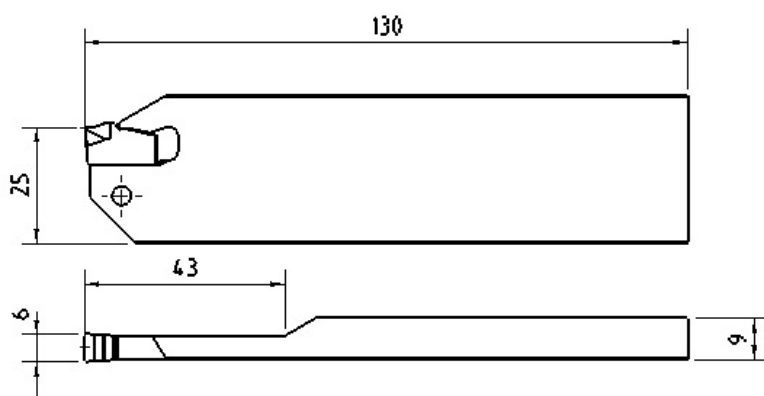
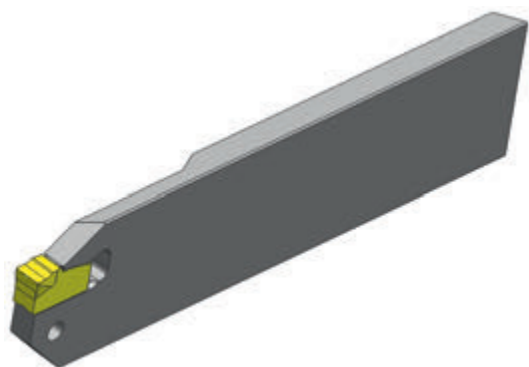

301 100211R6

Державка для обработки канавок

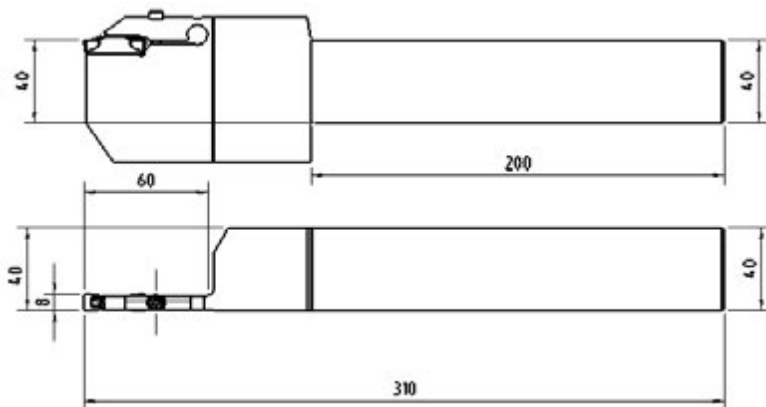
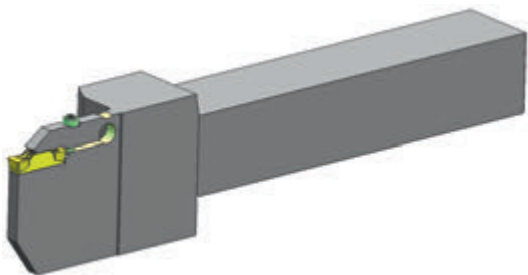

301 100211R7

Державка для обработки торцевых канавок

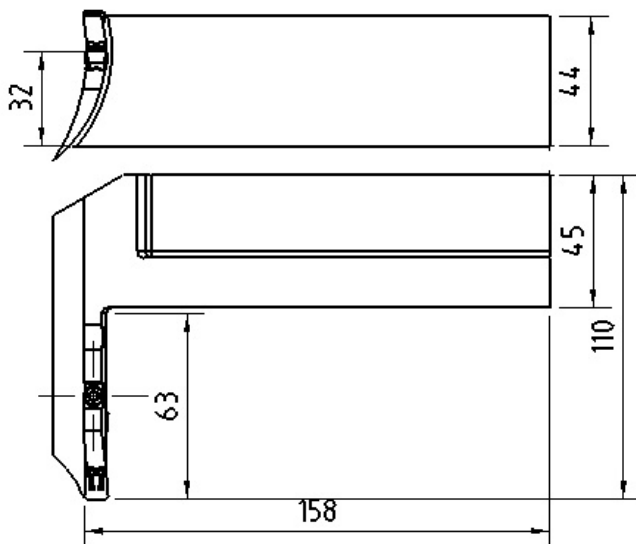
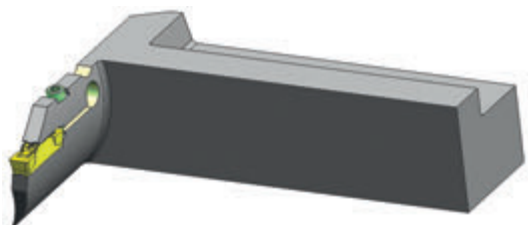

301 100211R9

Державка для обработки канавок

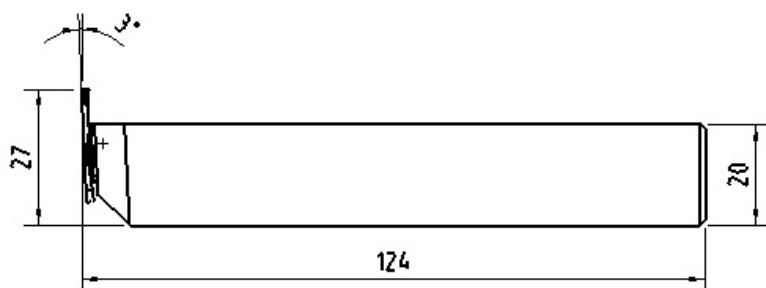
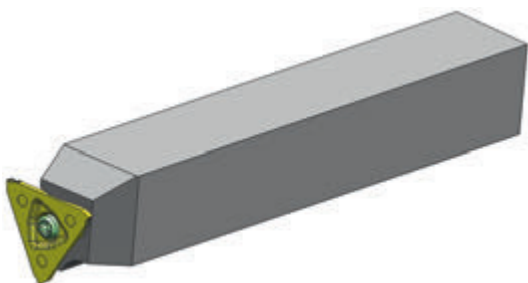

301 100211R14

Державка для обработки канавок

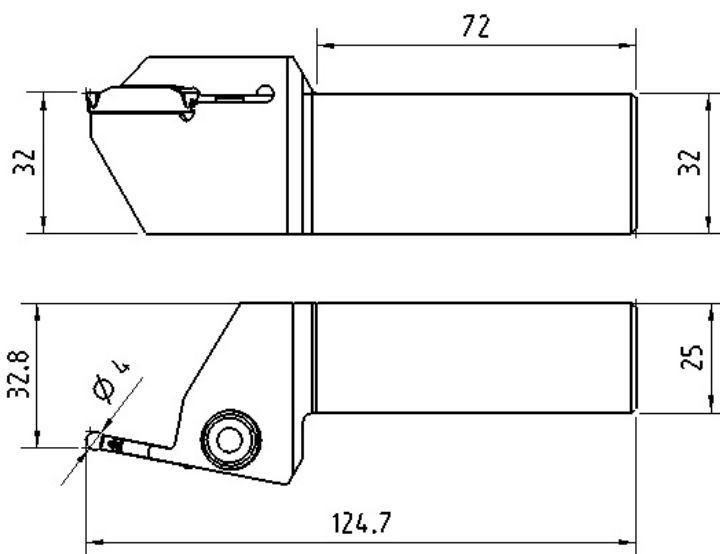
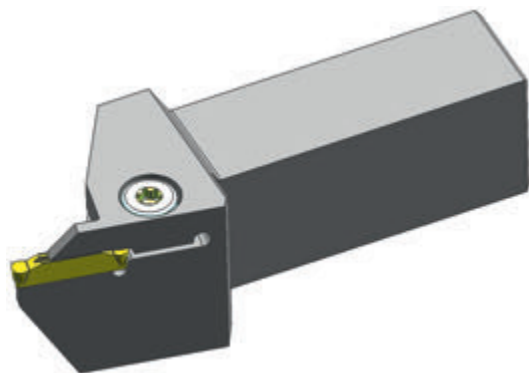

301 100211R19

Державка для обработки торцевых канавок

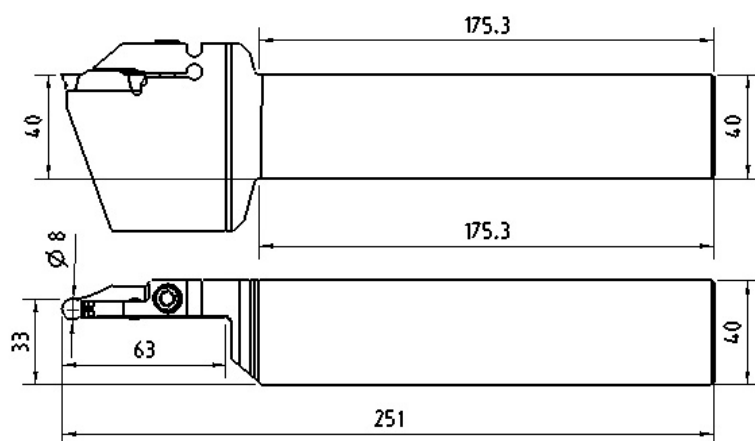

301 100211R20

Расточная оправка для внутренней обработки канавок

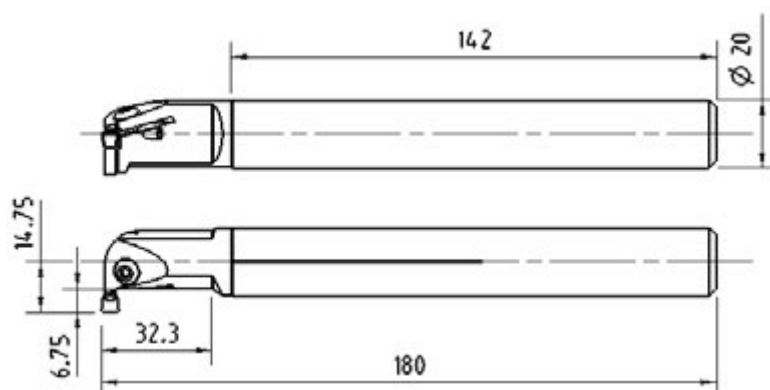

301 100211R22

Державка для обработки торцевых канавок

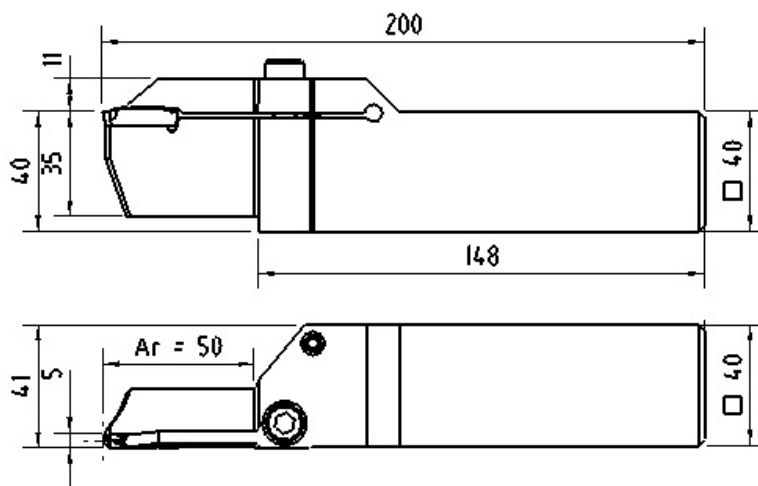
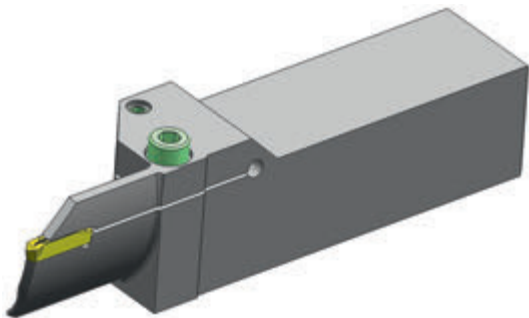

301 100211R23

Державка с НР для обработки канавок

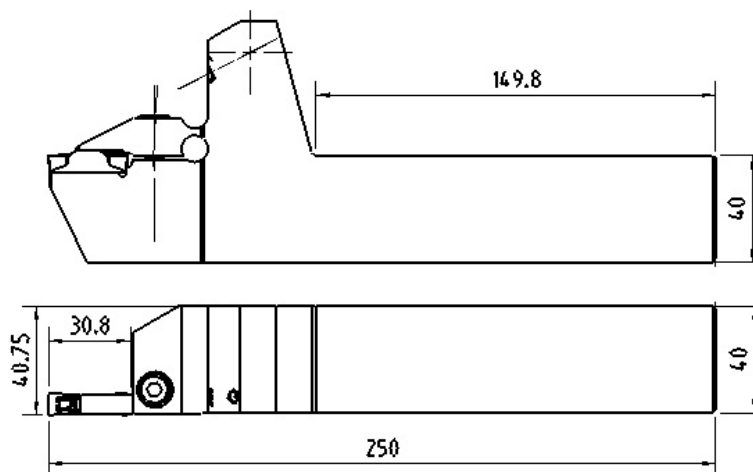
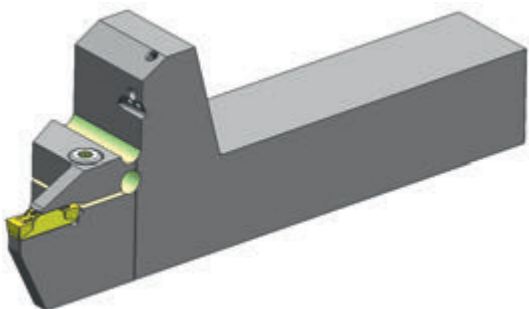

301 100211R49

Державка для обработки канавок

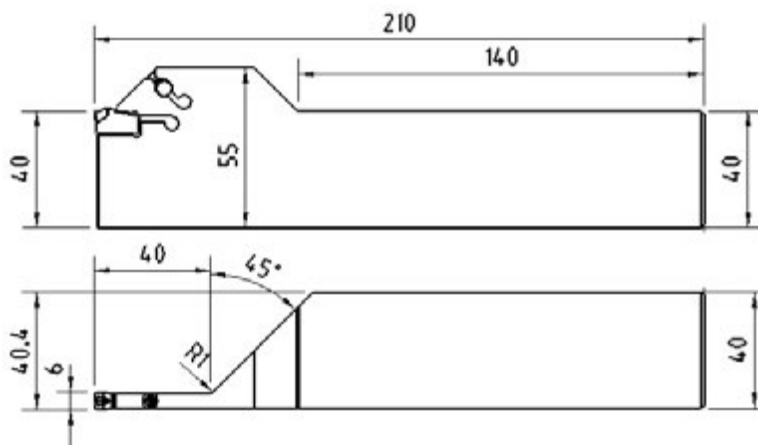
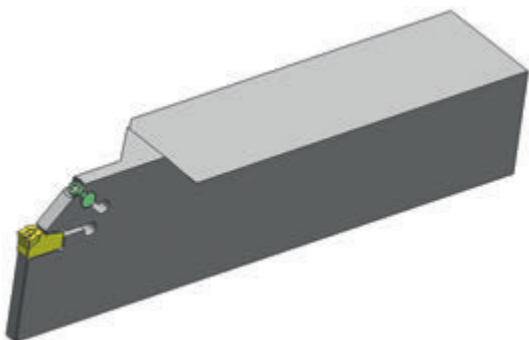

301 100211R56

Расточная оправка для внутренней обработки винтовых канавок

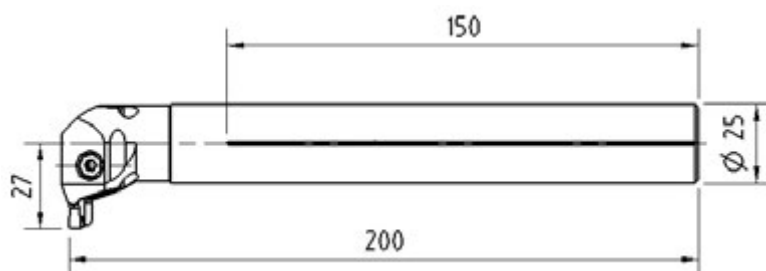

301 100211R58

Державка для обработки канавок

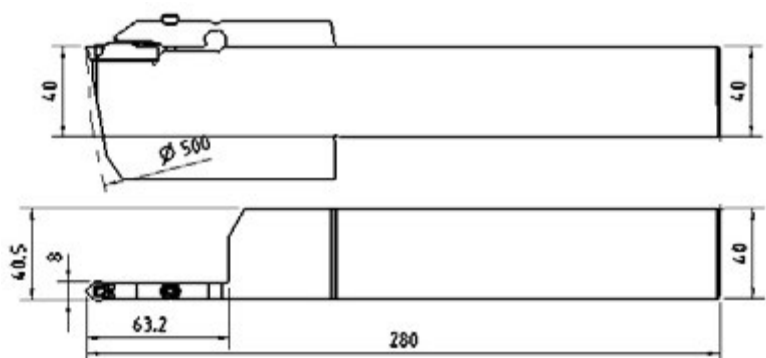
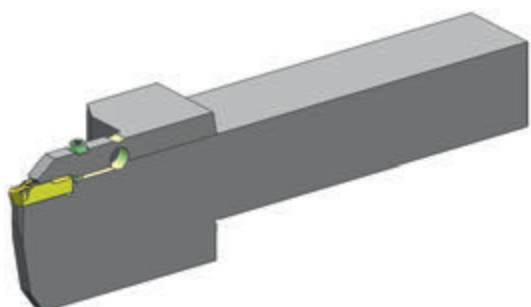

301 100211R64

Расточная оправка для внутренней обработки канавок

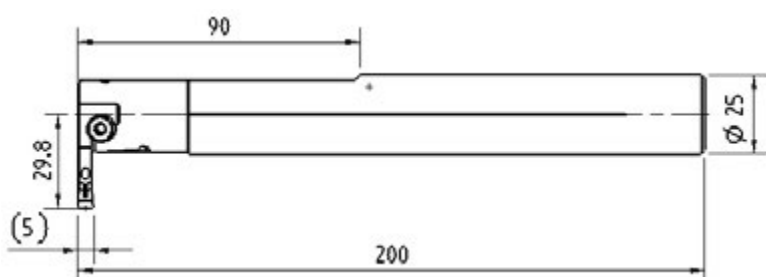

A

ТОЧЕНИЕ

301 100211R81

Державка для обработки торцевых канавок

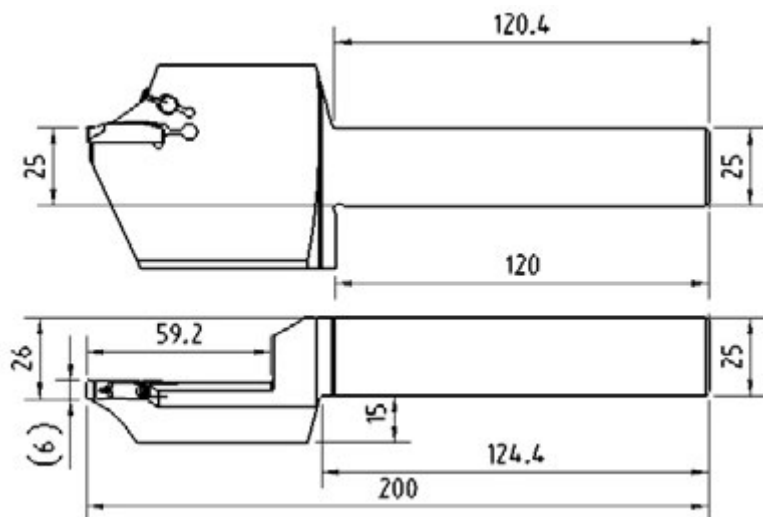
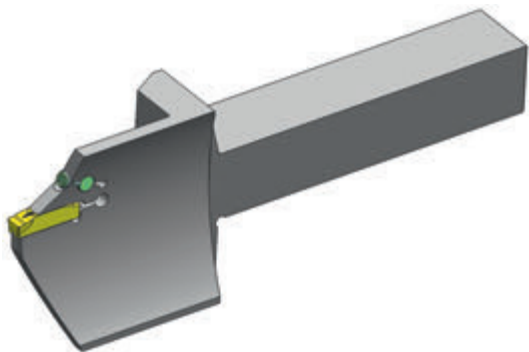

D

301 100211R84

Державка для обработки канавок

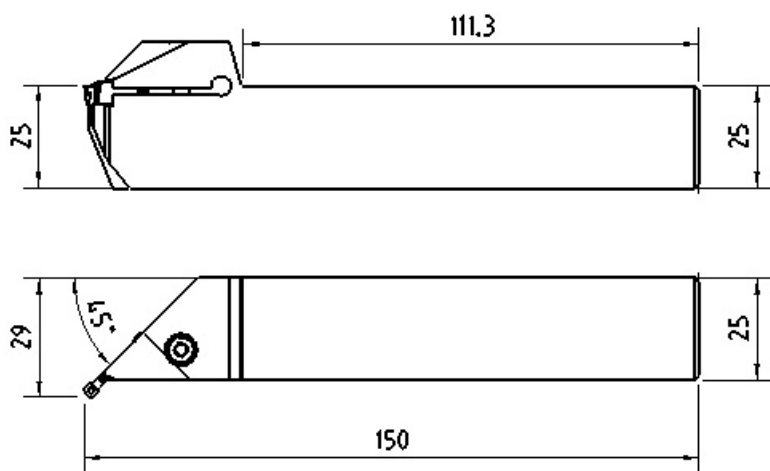
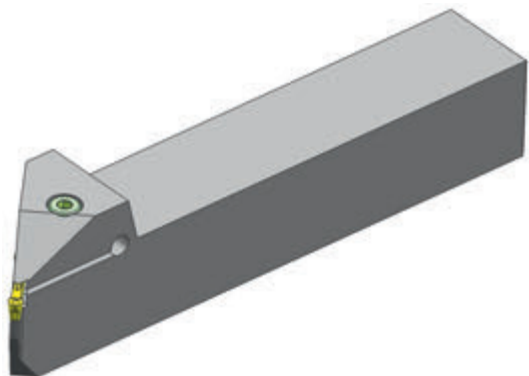

E

F

301 100211R88

Державка для обработки канавок

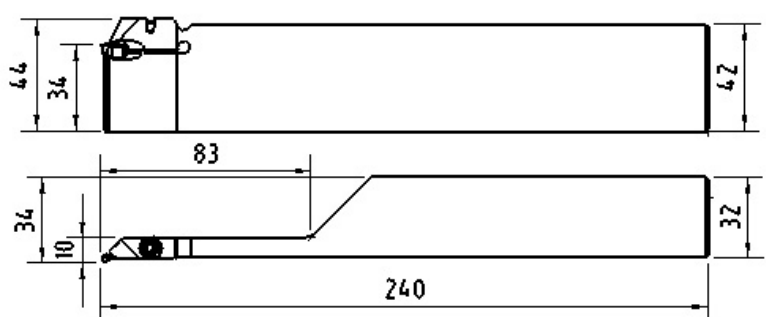
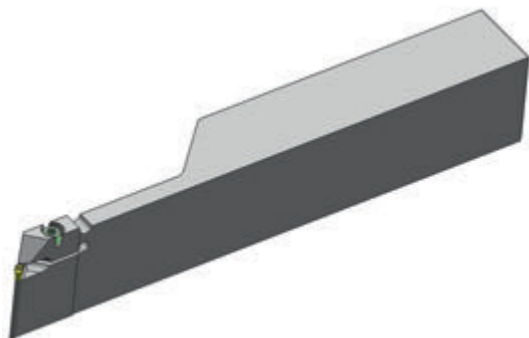

H

301 100242L3

Державка для наружной обработки

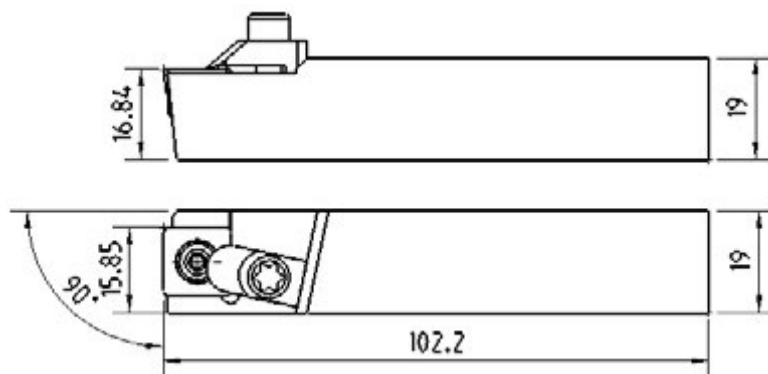
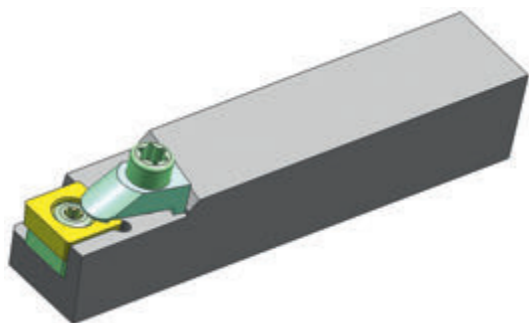

301 100242N1

Державка для наружной обработки

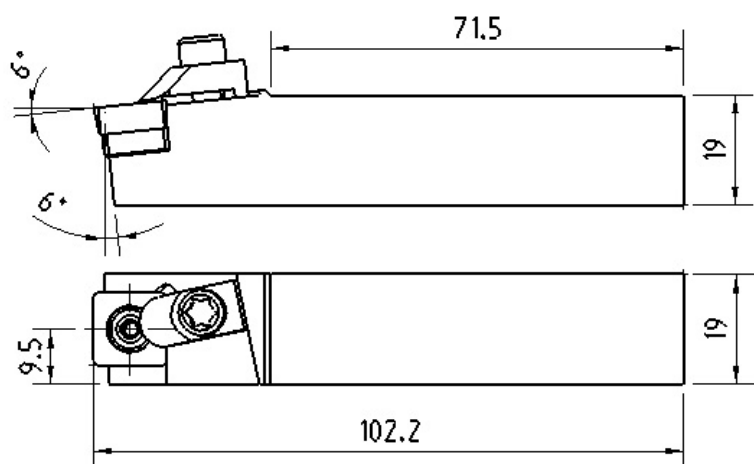
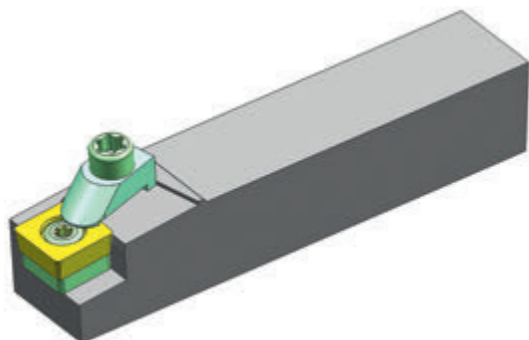

301 100272L1

Державка для наружной обработки

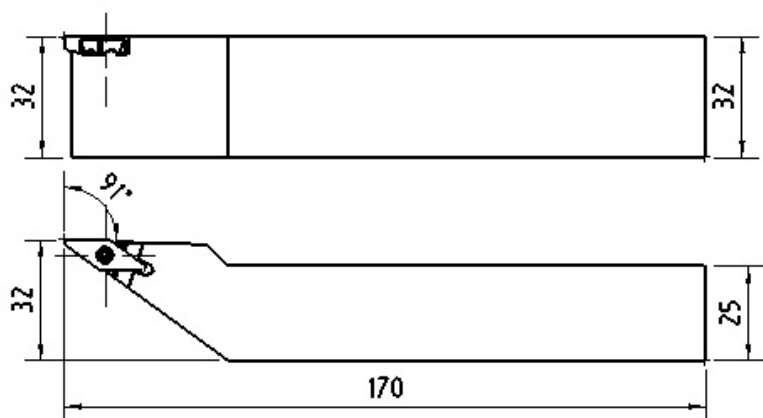
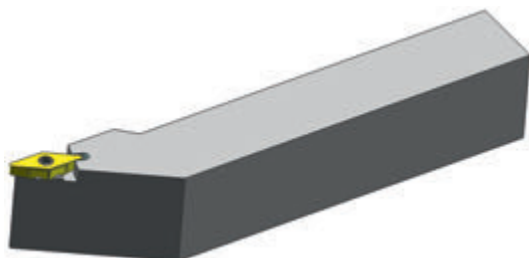

A

ТОЧЕНИЕ

301 100272L3

Державка для наружной обработки

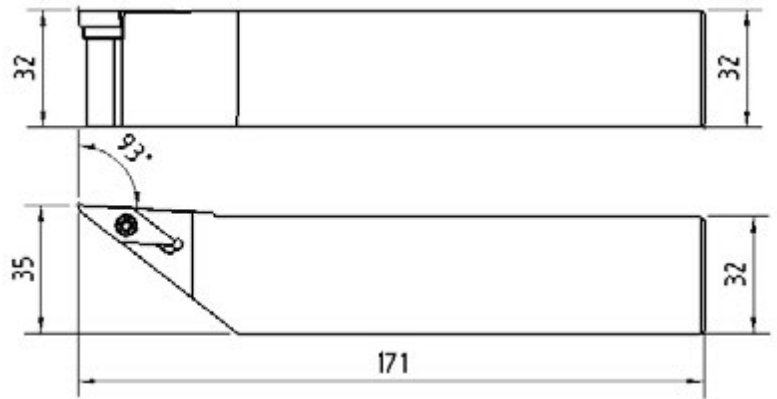
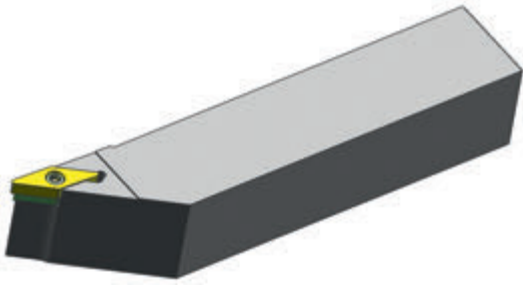

D

301 100272L4

Державка для наружной обработки

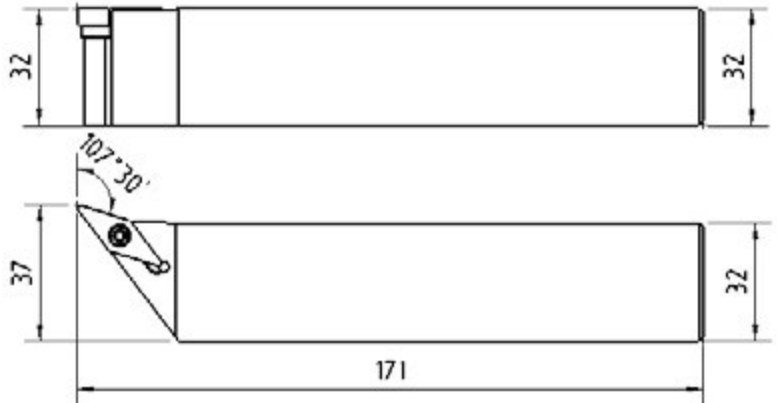
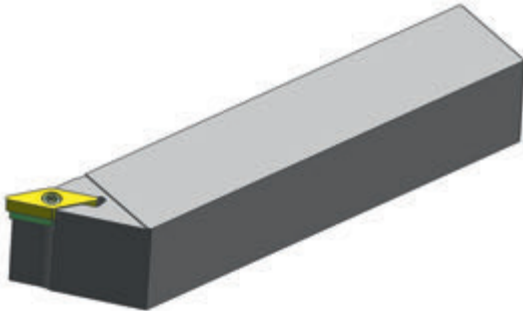

E

F

301 100272R2

Державка для обработки канавки в труднодоступном месте

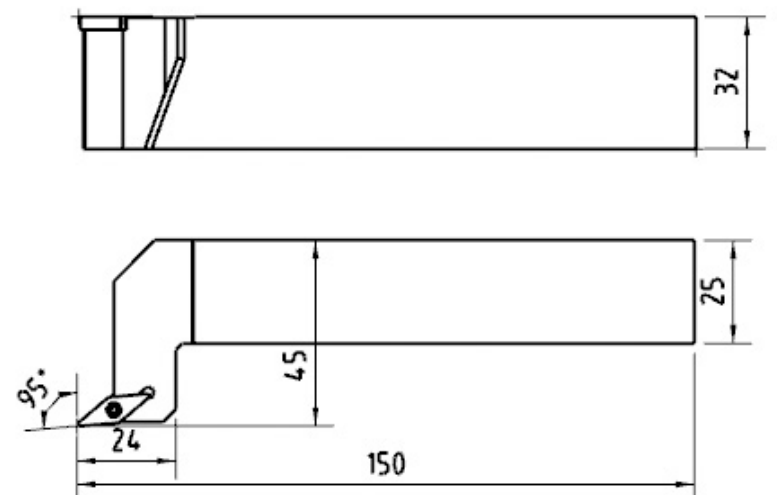
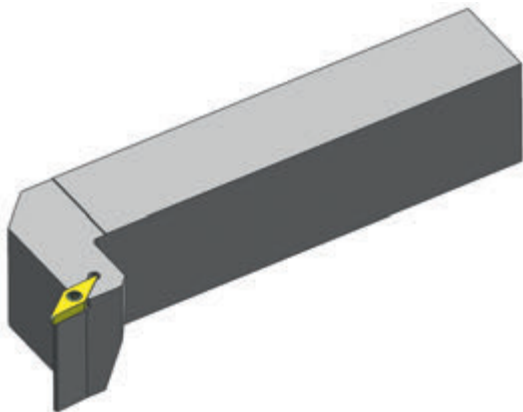

H

301 100292N2

Державка для нарезки червяка

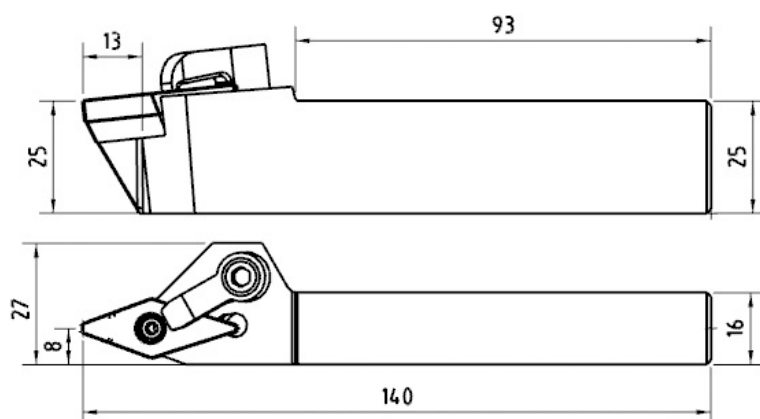
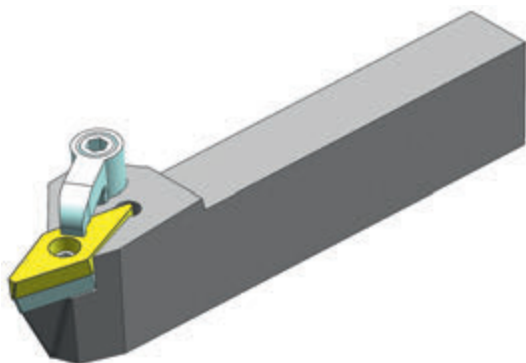

301 100292N4

Державка для нарезки червяка

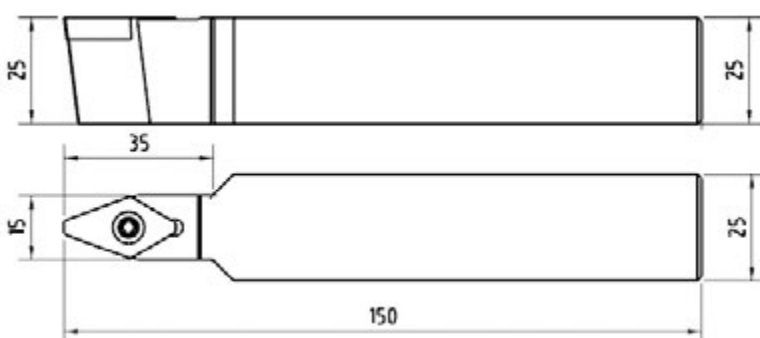
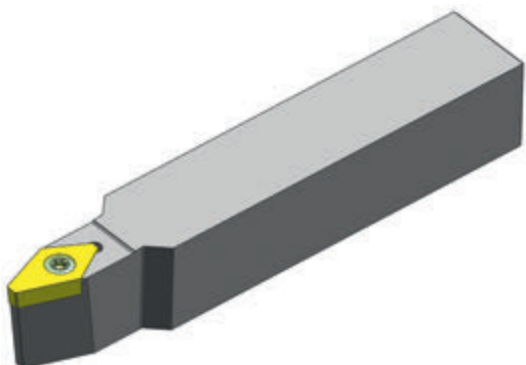

301 101141R1

Державка для наружной обработки

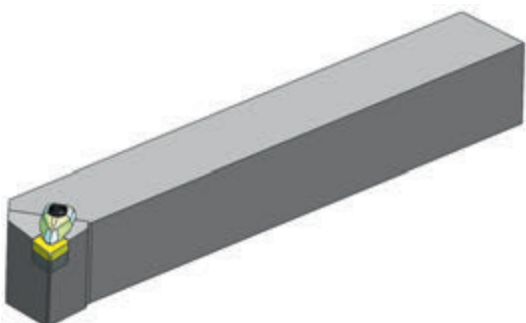

A

ТОЧЕНИЕ

301 101141R2

Державка для наружной обработки

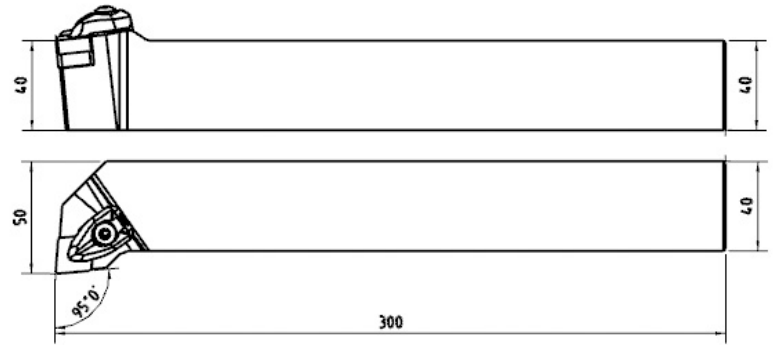
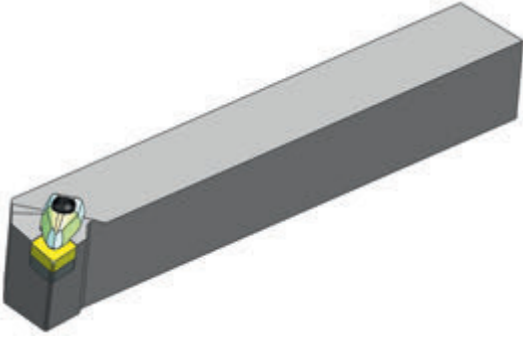

D

301 101141R3

Державка для наружной обработки

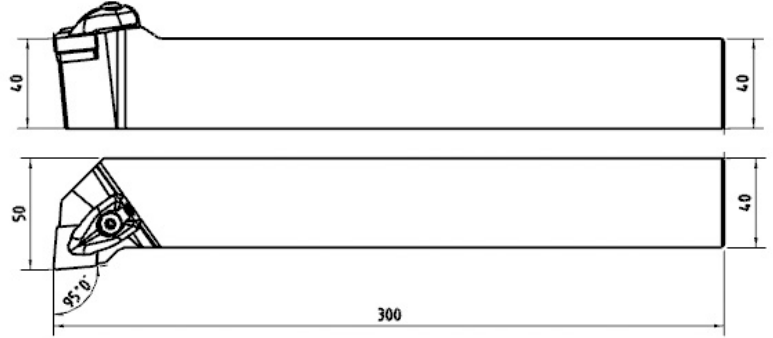
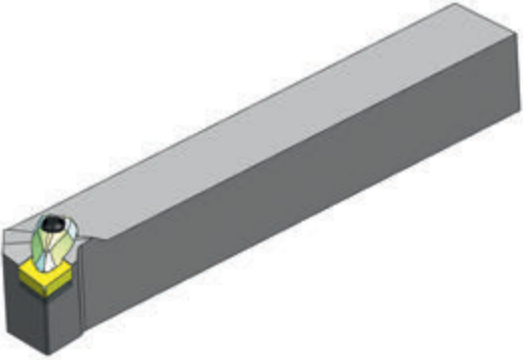

E

F

301 101141R4

Державка для внутренней обработки

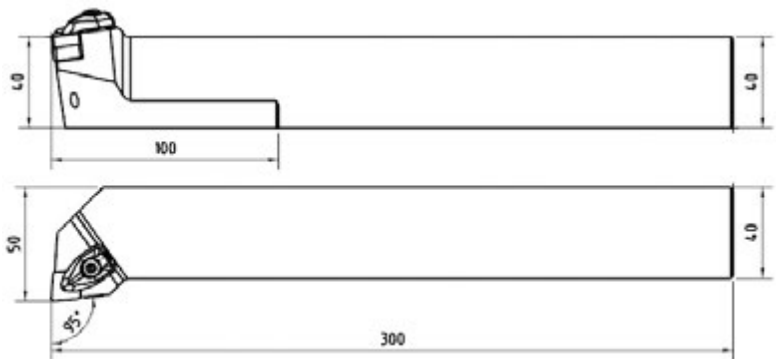
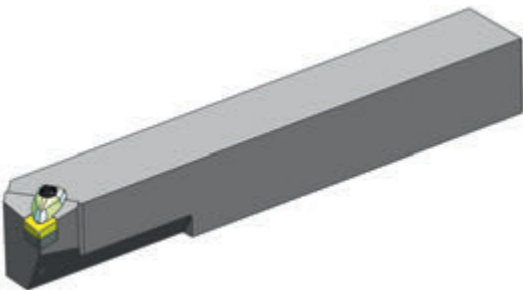

H

301 101141R5

Державка для внутренней обработки

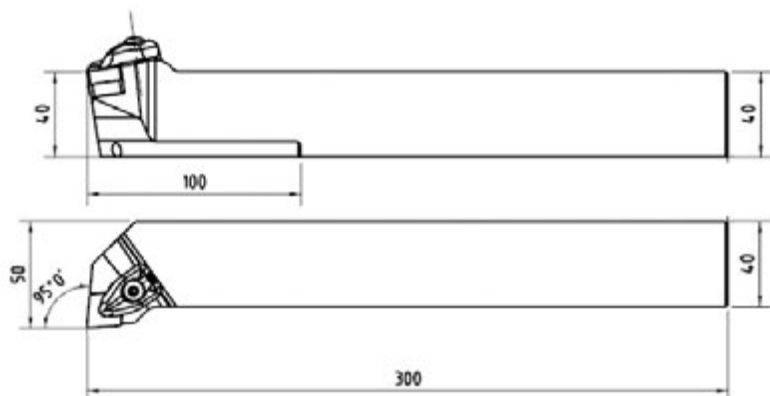
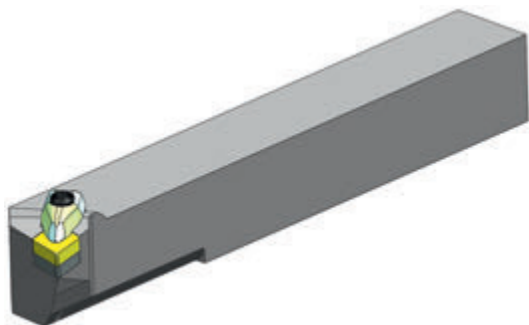

301 101141R6

Державка для внутренней обработки

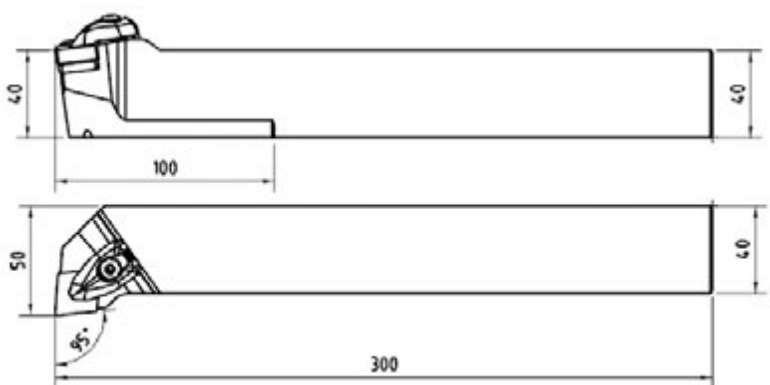
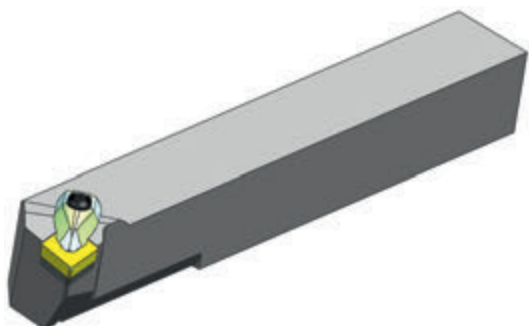

301 101152L1

Державка для полустойковой обдирки

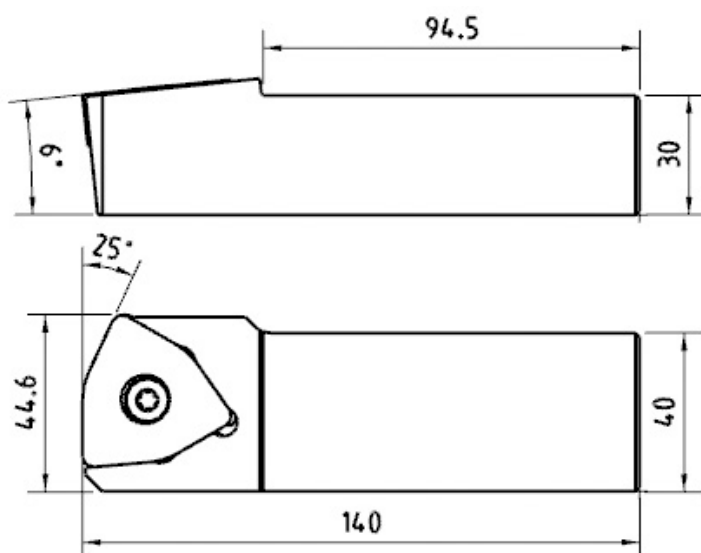
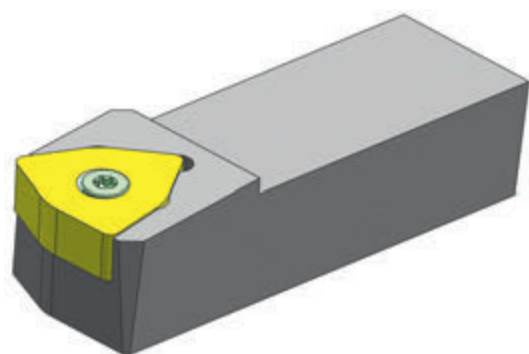

A

ТОЧЕНИЕ

301 101171L2

Державка для наружной обработки

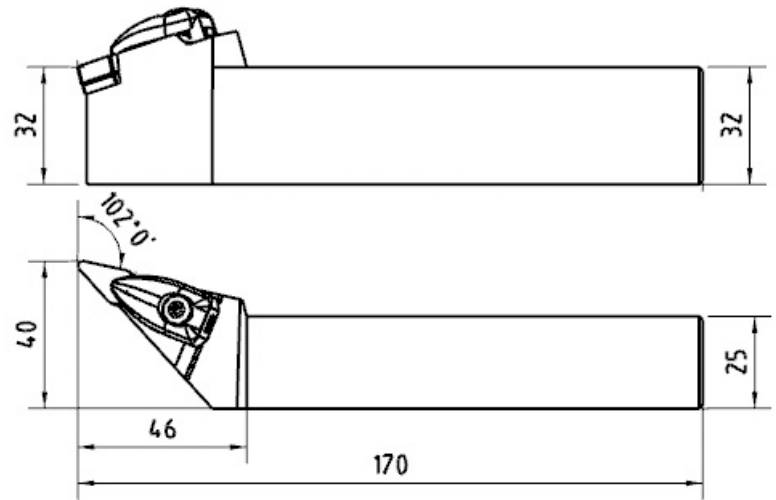
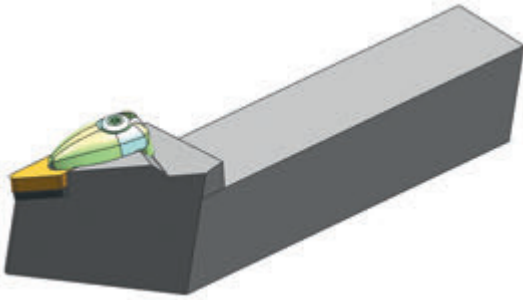

D

301 101171R1

Державка для наружной обработки

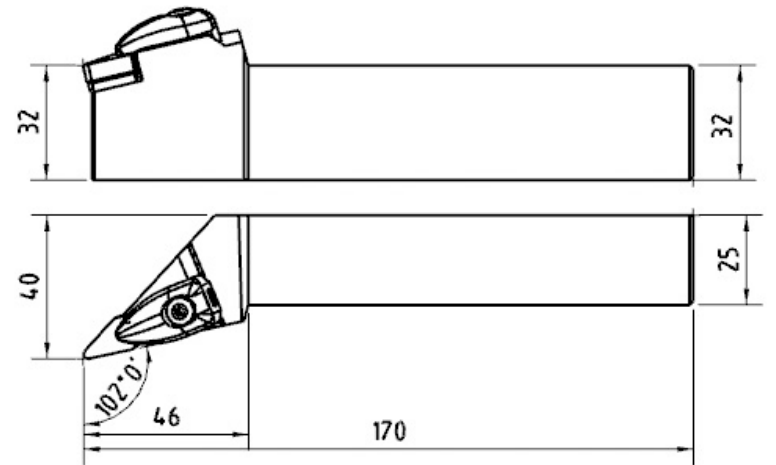
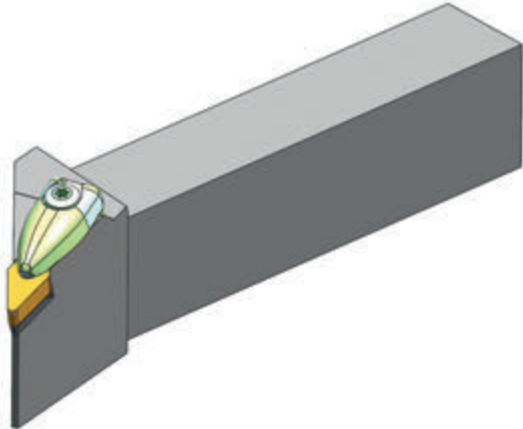

E

F

301 101263N1

Державка для нарезки червяка

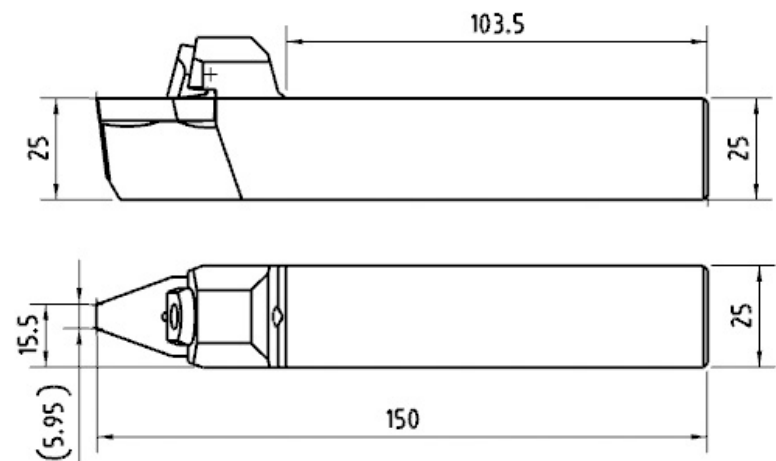
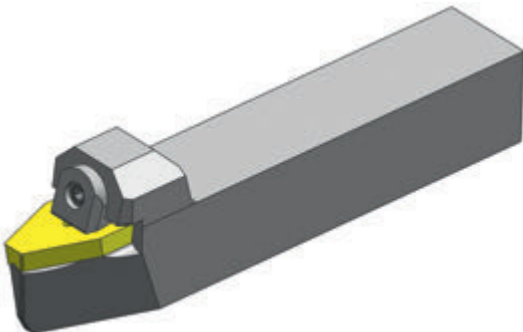

H

301 101272R1

Державка для наружной обработки

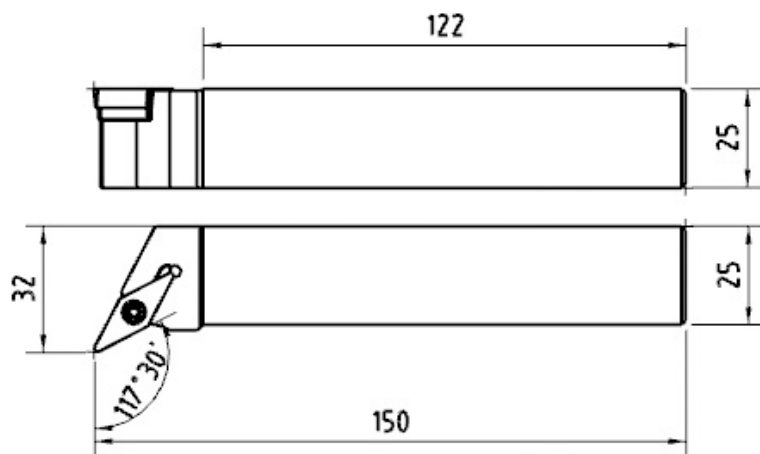
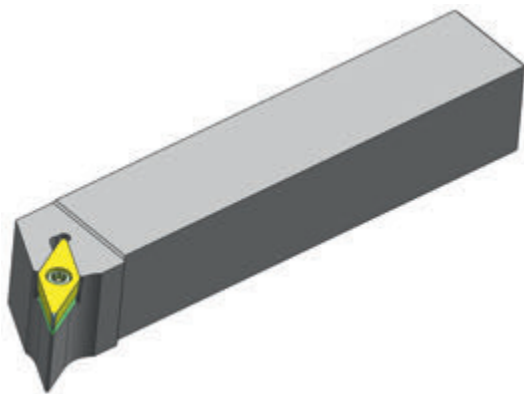

301 102112L3

Державка для наружной обработки

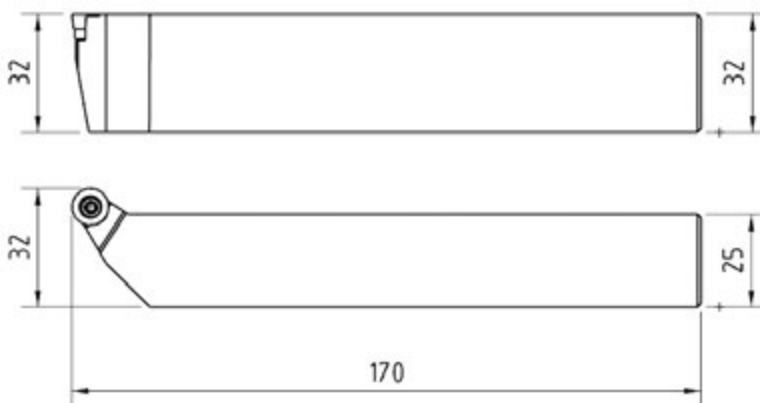
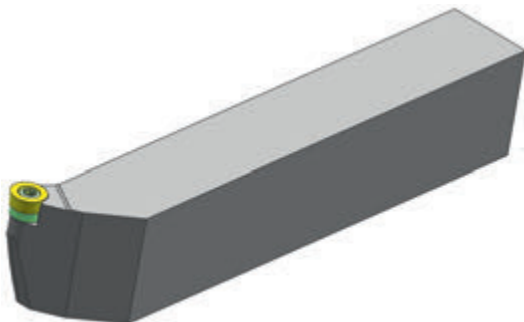

301 102112L4

Державка для наружной обработки

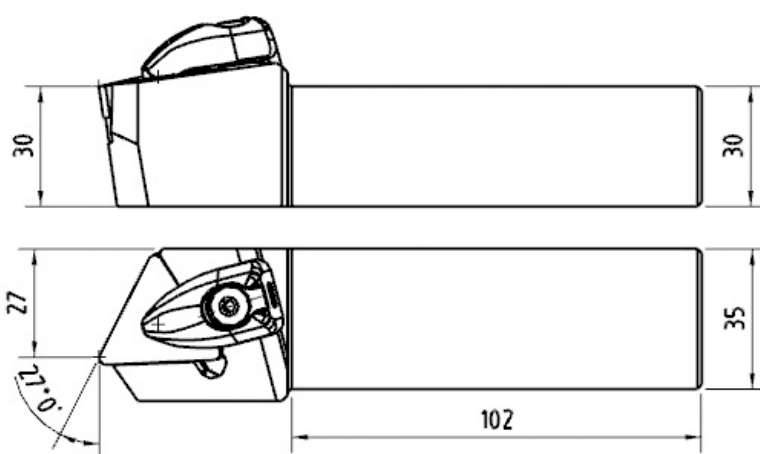
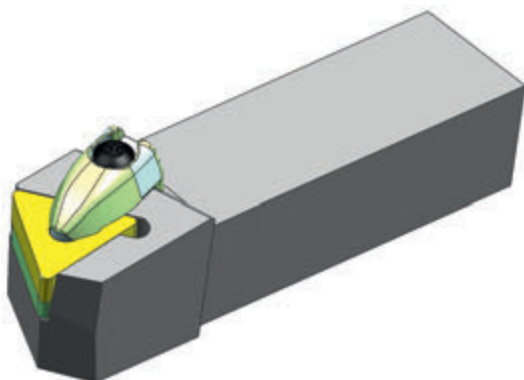

A

ТОЧЕНИЕ

301 102112R2

Державка для наружной обработки

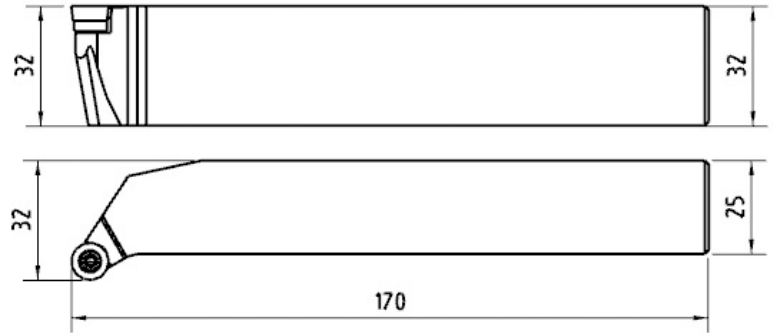
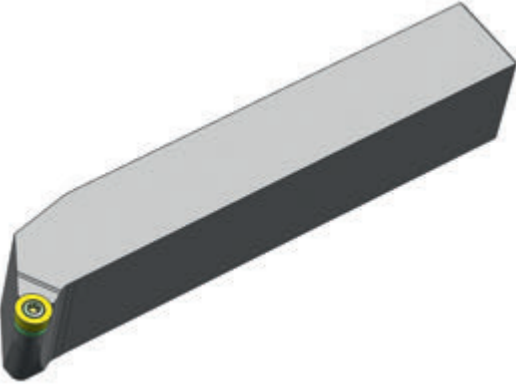

D

301 102132R1

Державка для наружной обработки

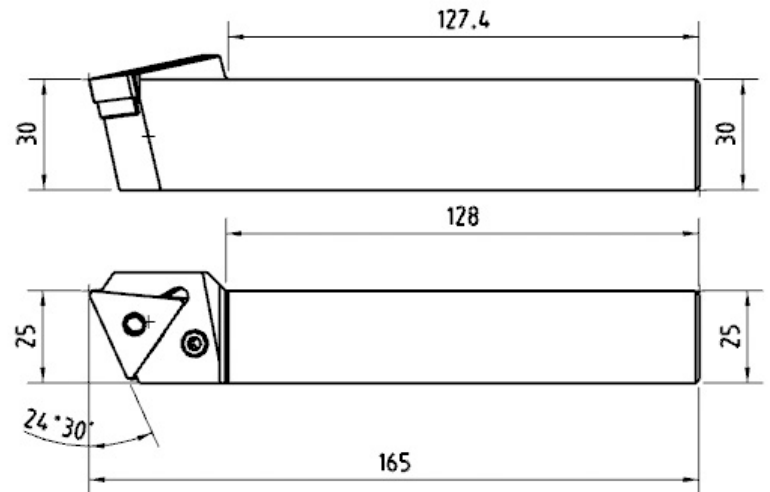
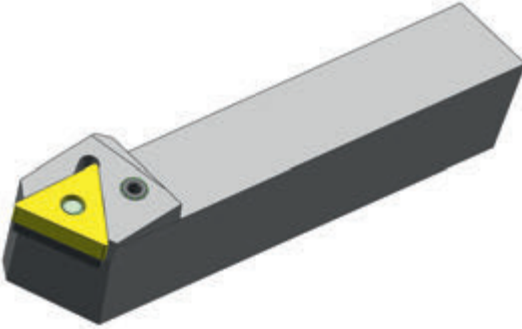

E

F

301 102272L1

Державка для наружной обработки

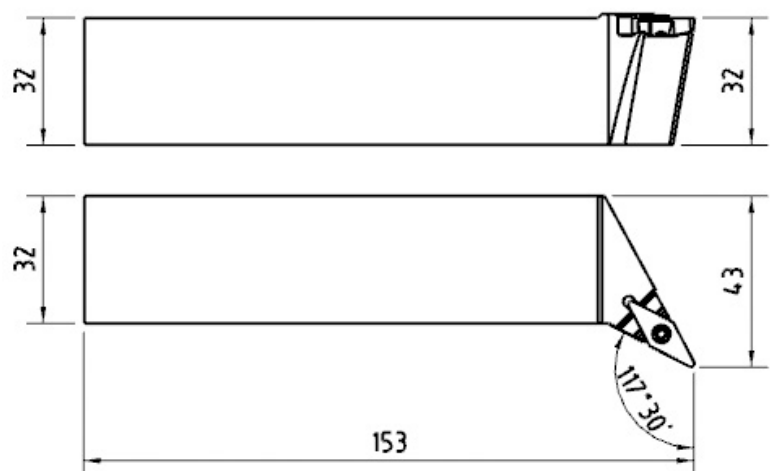
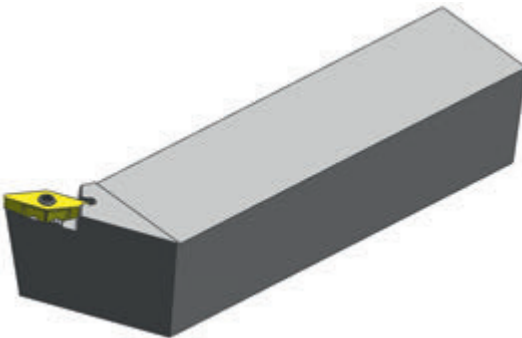

H

301 103242R1

Державка для наружной обработки

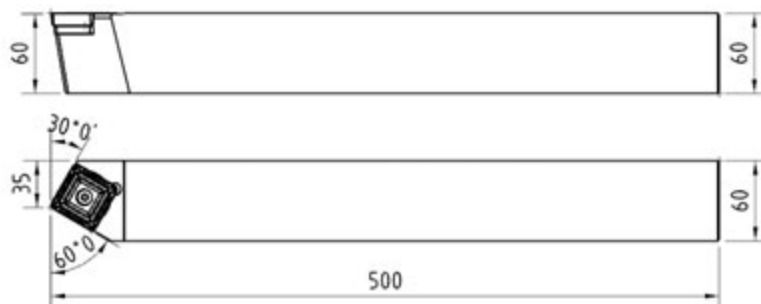
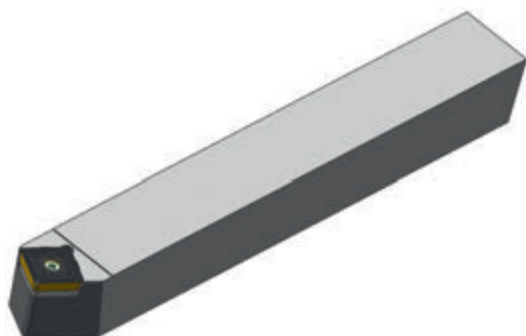

301 103242R4

Державка для наружной обработки

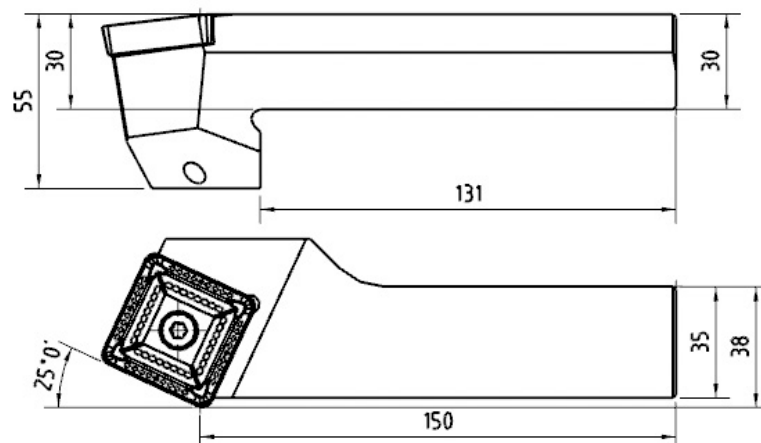
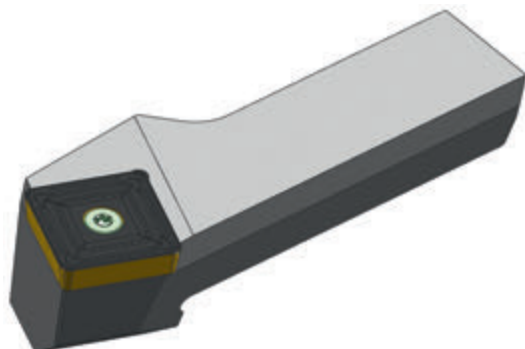

301 104141R1

Державка для наружной обработки

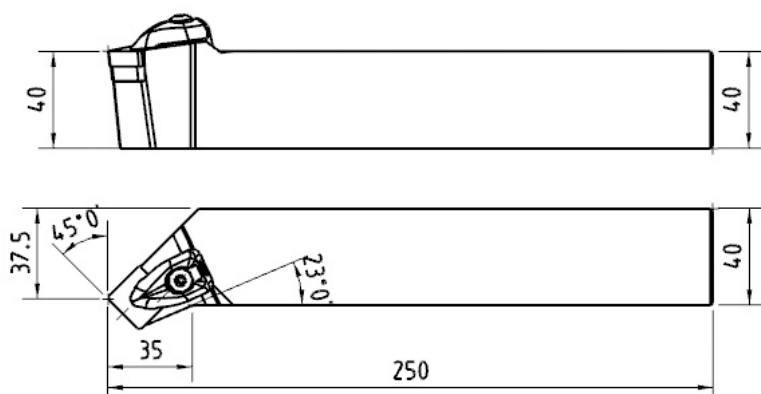
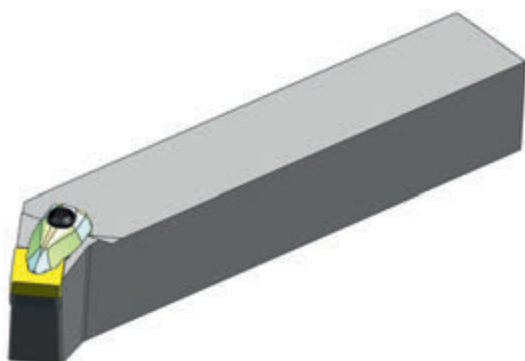

ТОЧЕНИЕ

301 104142L1

Державка для наружной обработки

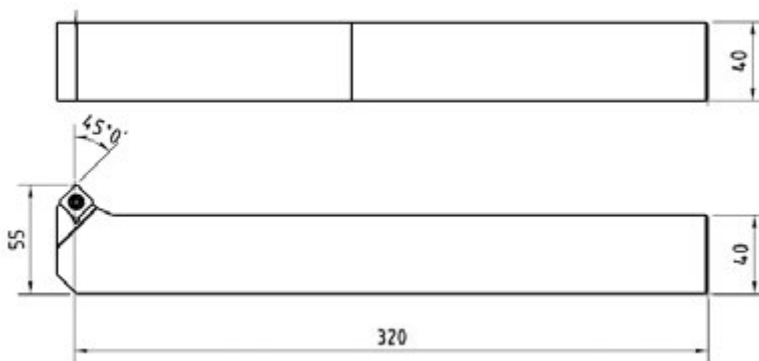

301 104145N1

Картридж для наружной обработки

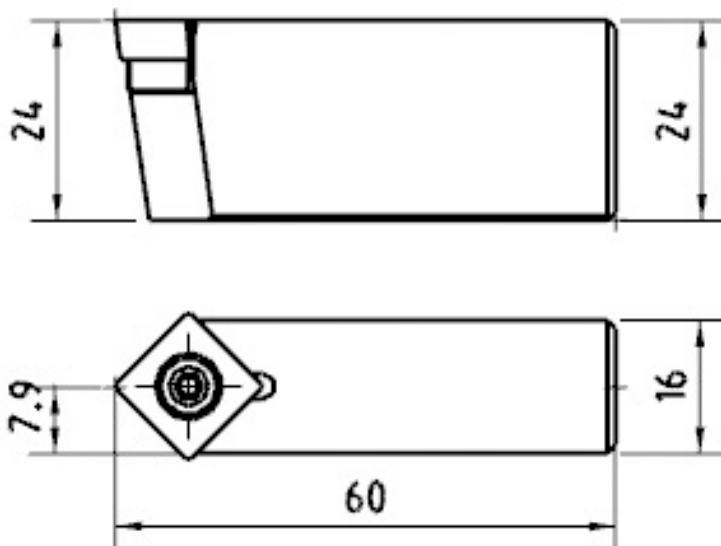
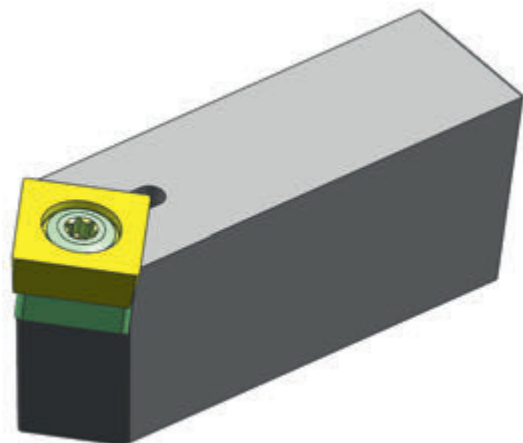

301 104145N3

Картридж для наружной обработки

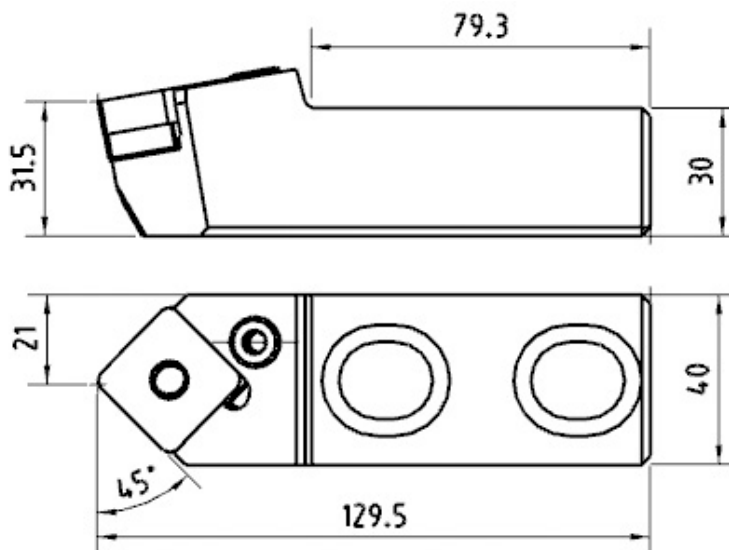
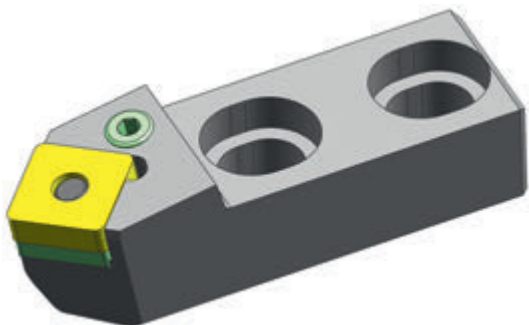

301 104272L1

Державка для наружной обработки

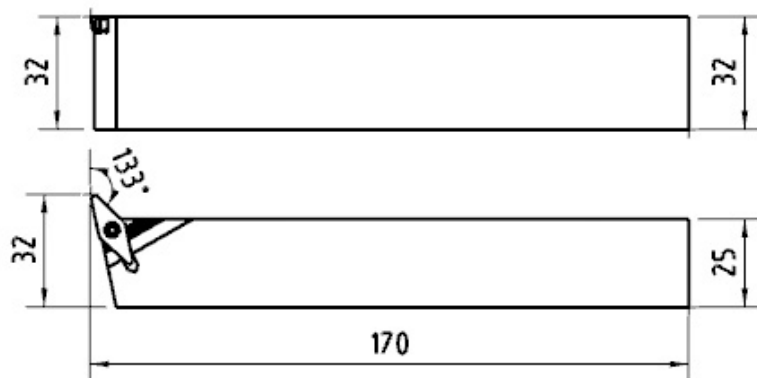
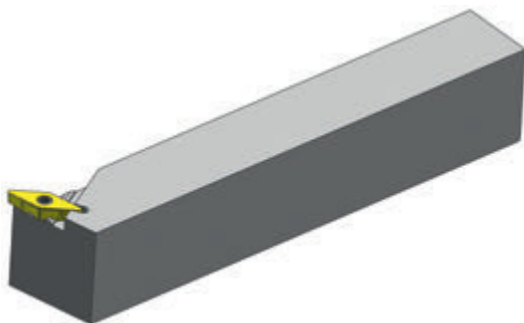

301 104272L2

Державка для наружной обработки

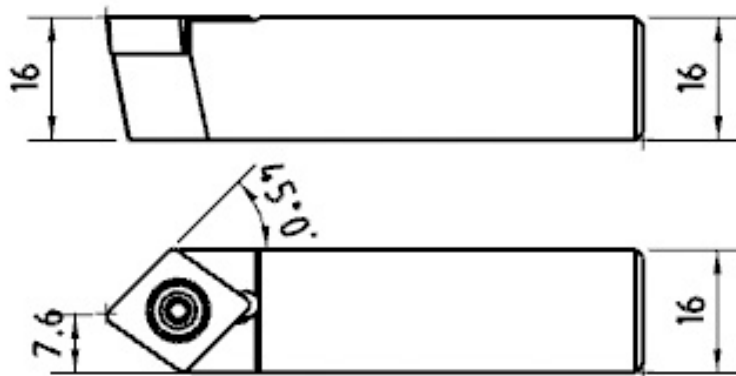
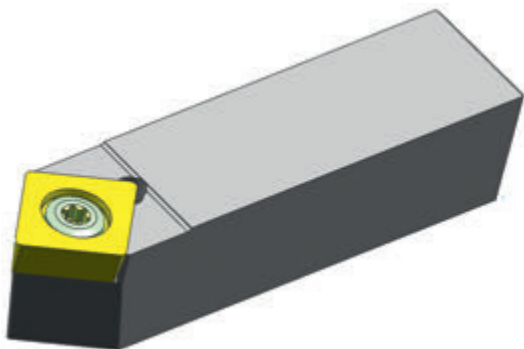

301 106131R2

Державка для наружной обработки

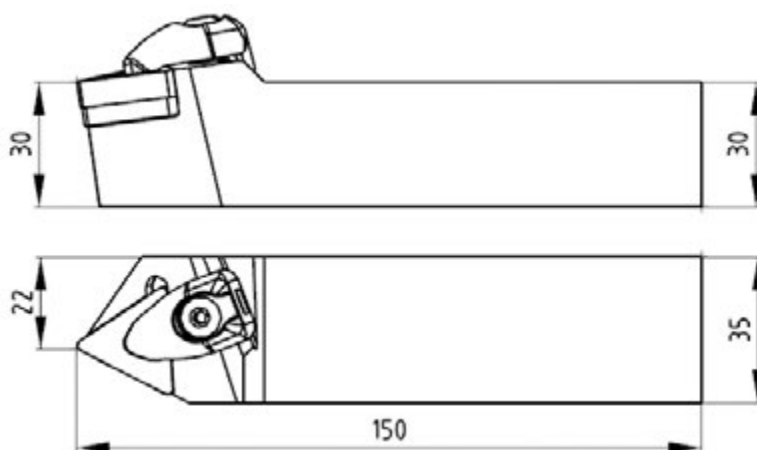
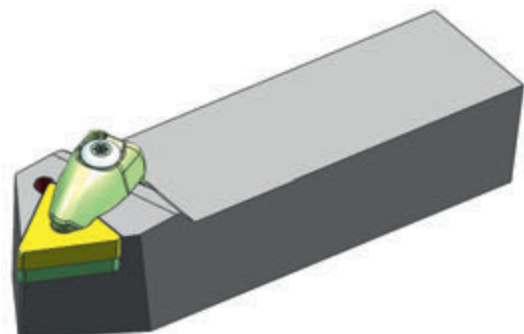

301 106132R1

Державка для наружной обработки

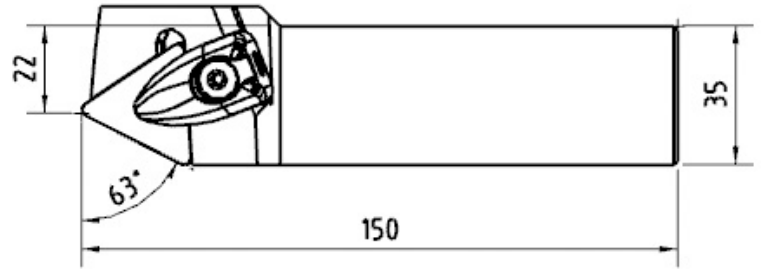
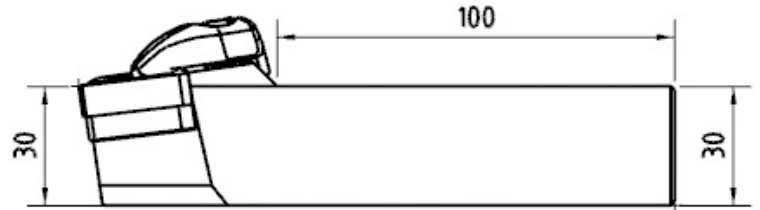
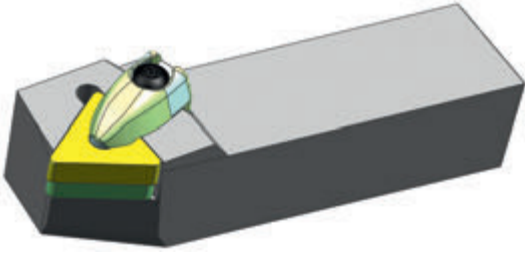

301 106342R1

Державка для наружной обработки

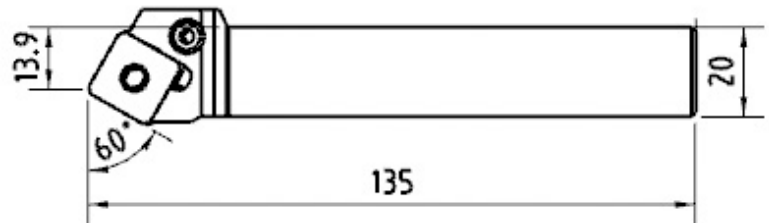
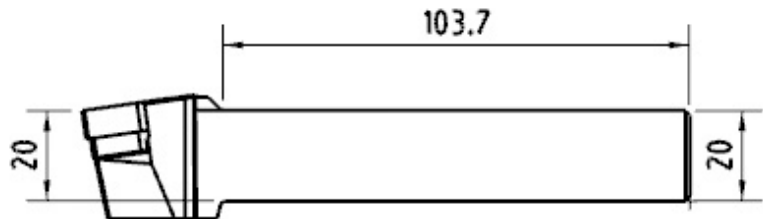
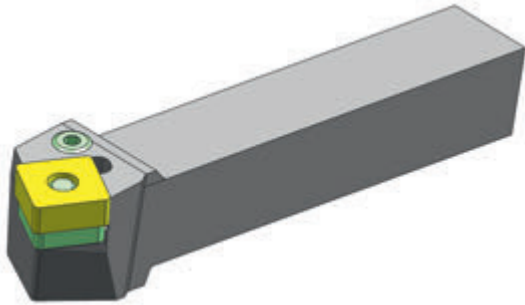

301 107242R1

Державка для наружной обработки

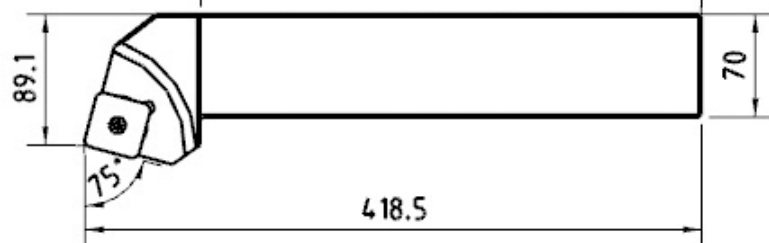
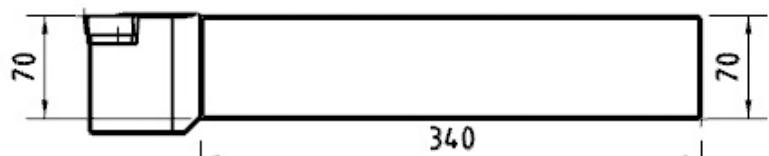
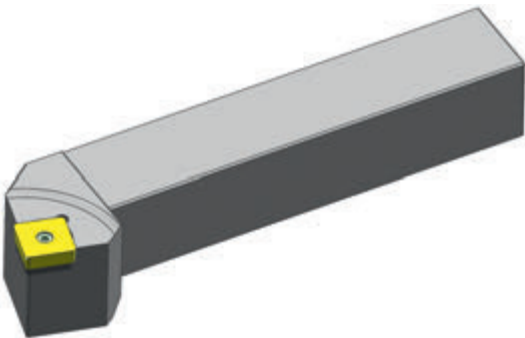

301 107272N2

Державка для наружной обработки

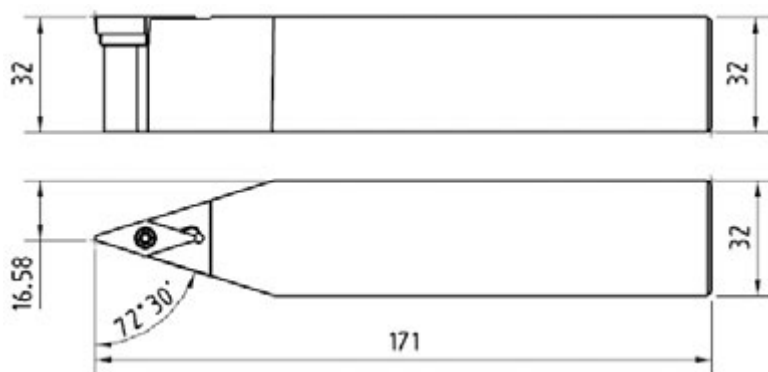
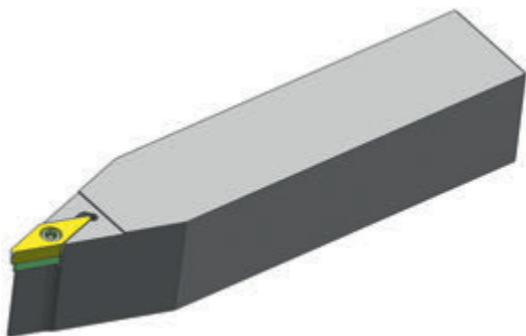

301 108232R1

Державка для обработки канавок

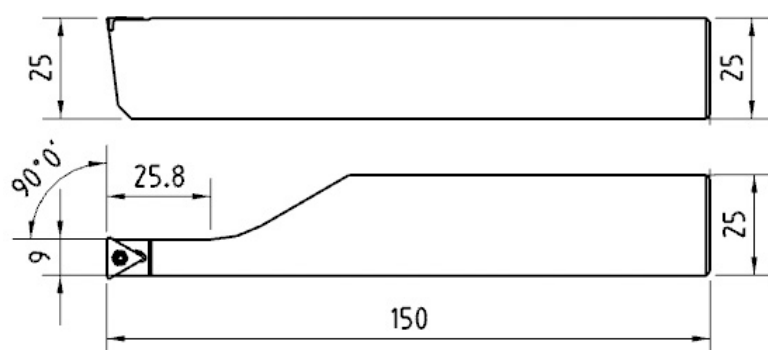
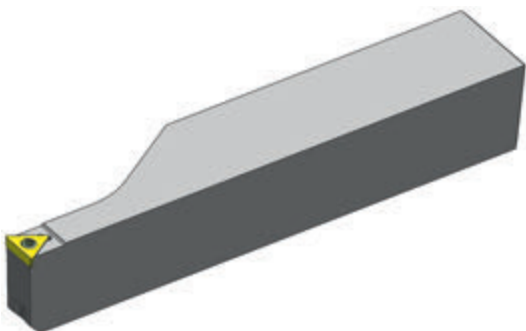

301 109133R1

Державка для обработки наружной резьбы

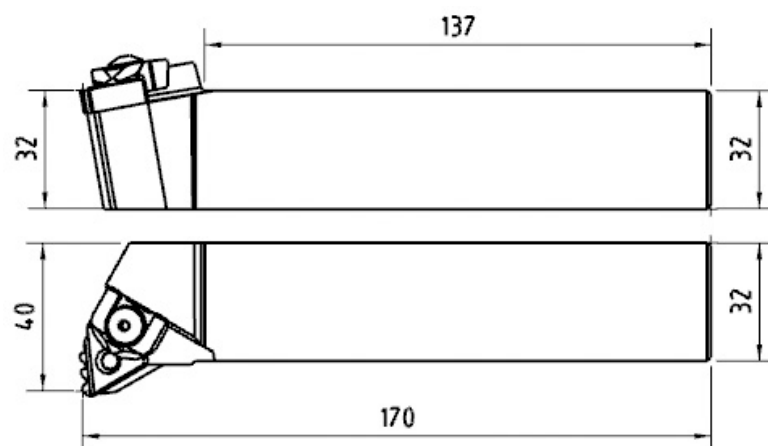
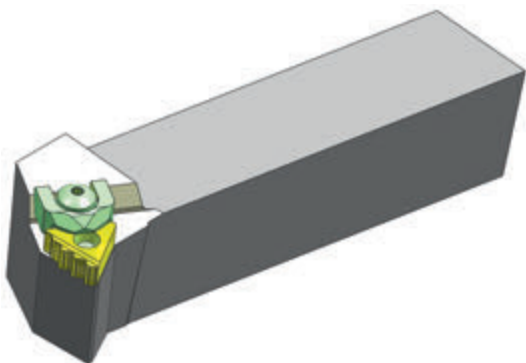

301 120172L2

Резцовая головка с хвостовиком KM100

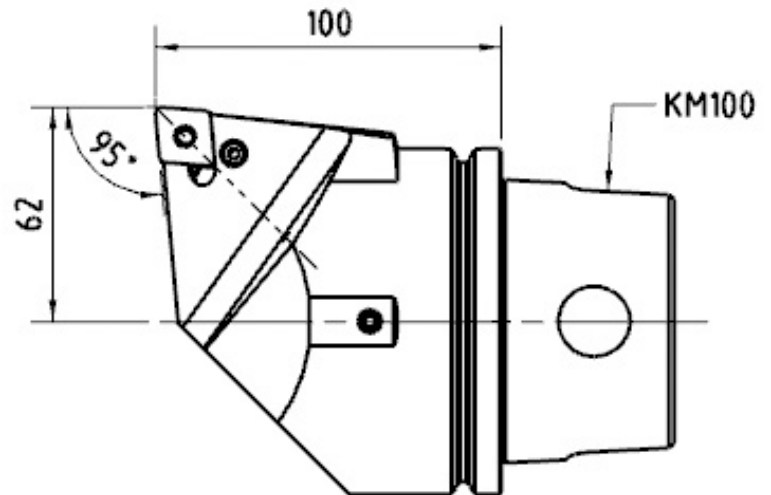

301 120172R1

Резцовая головка с хвостовиком KM100

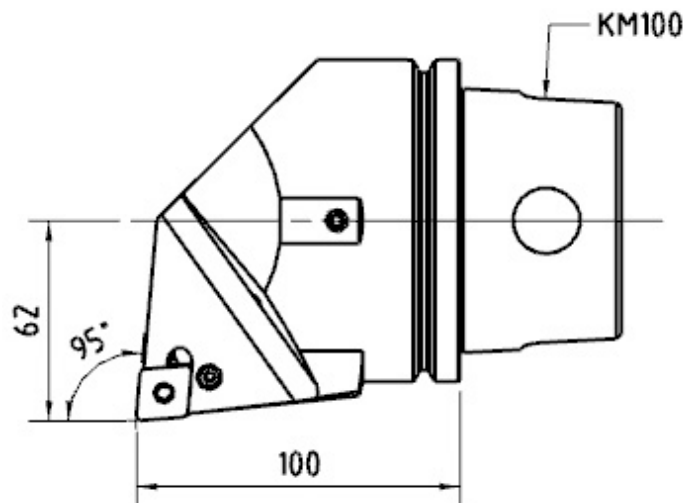
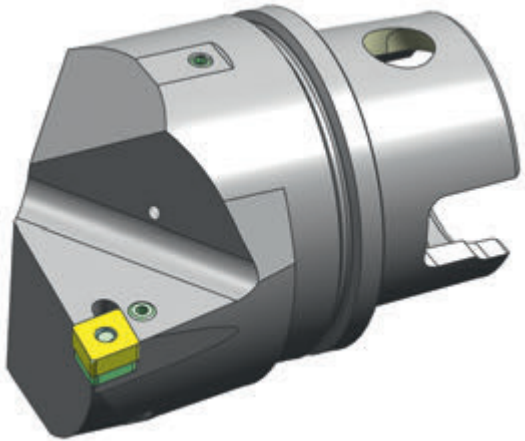

301 120202L2

Резцовая головка с хвостовиком KM100

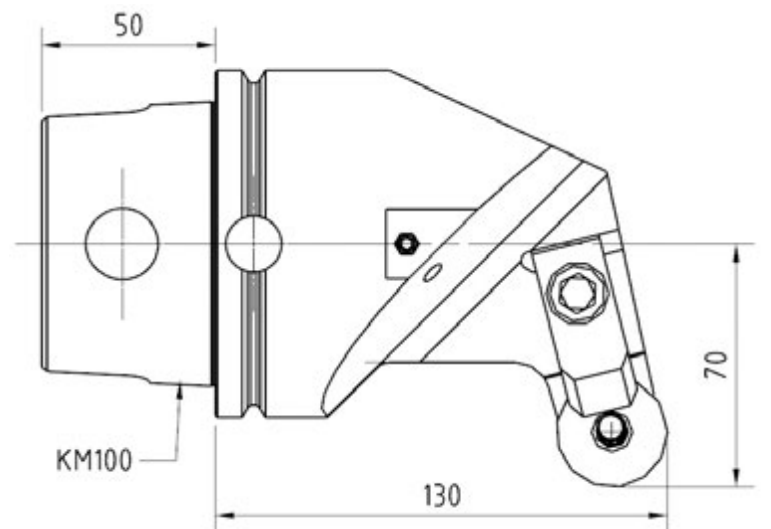
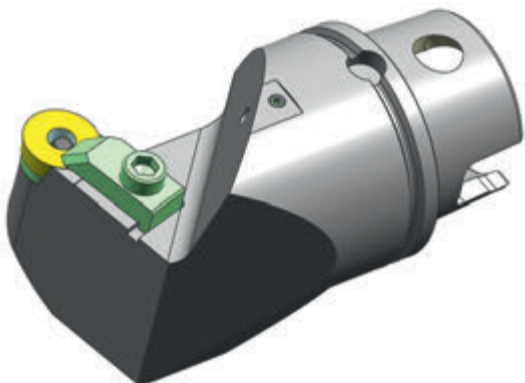

301 120202L6

Резцовая головка с хвостовиком KM100

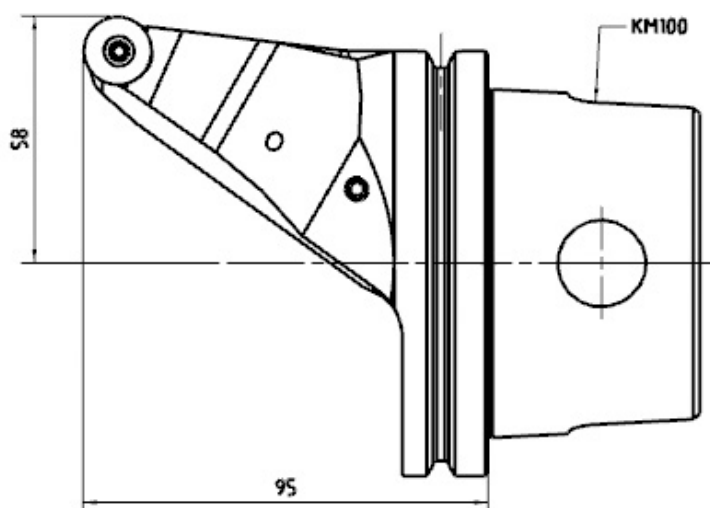
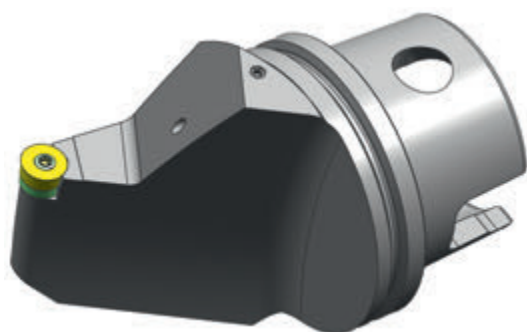

301 120202N13

Резцовая головка с хвостовиком KM100

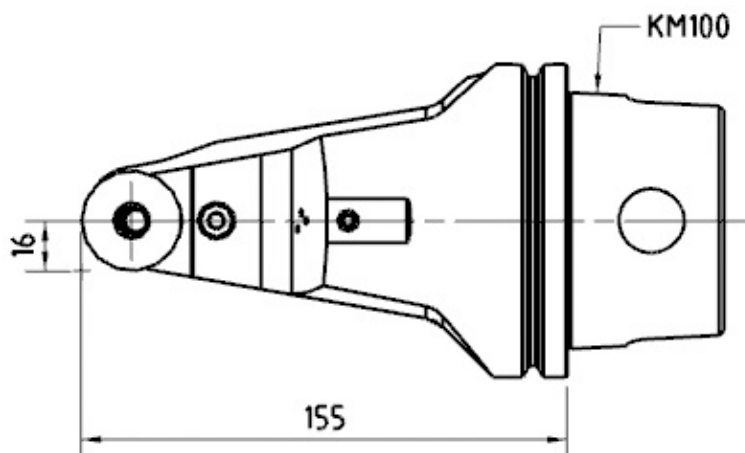

301 120202R1

Резцовая головка с хвостовиком KM100

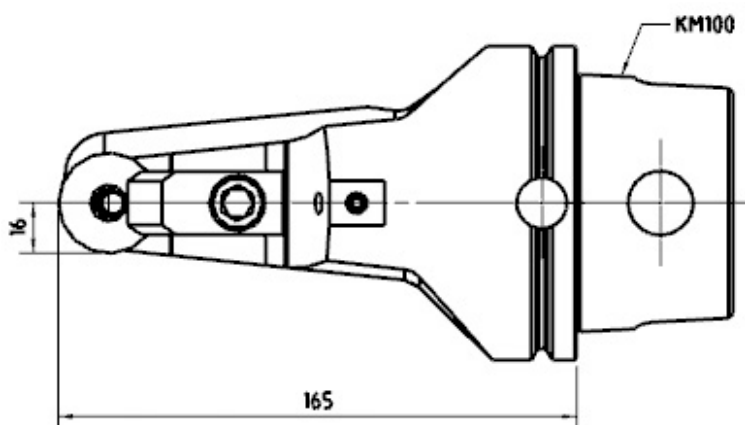

301 120202R5

Резцовая головка с хвостовиком KM100

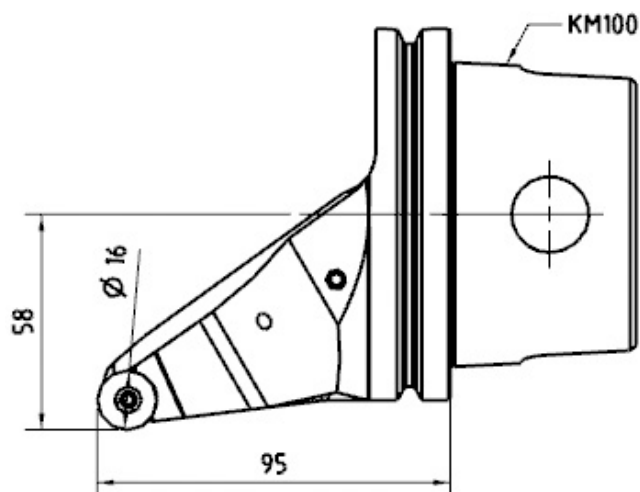

301 121122R1

Расточная оправка с хвостовиком VDI 50

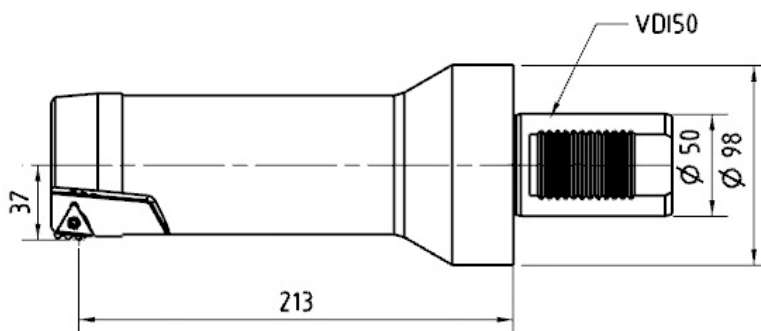

301 121162R1

Расточная оправка с хвостовиком VDI 50

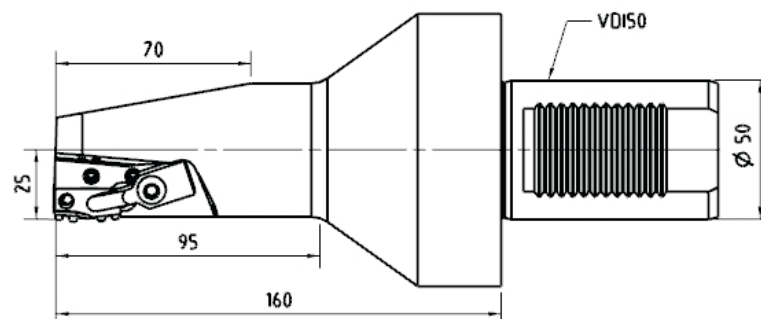

301 122241R2

Державка для обработки внутренней канавки

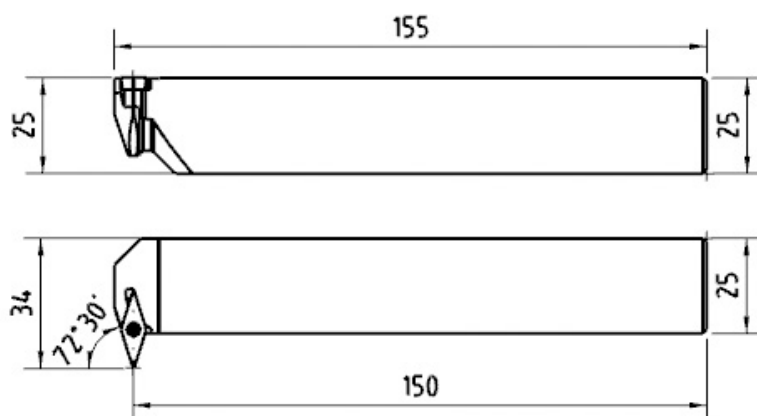
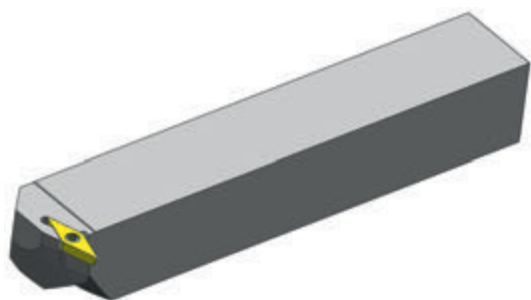

301 123242R1

Расточная оправка с цилиндрическим хвостовиком с лыской

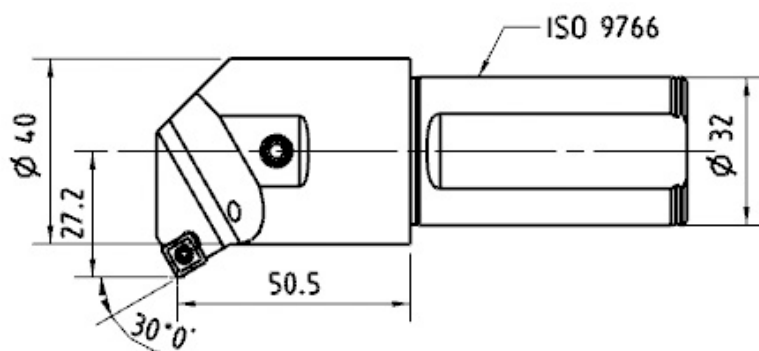
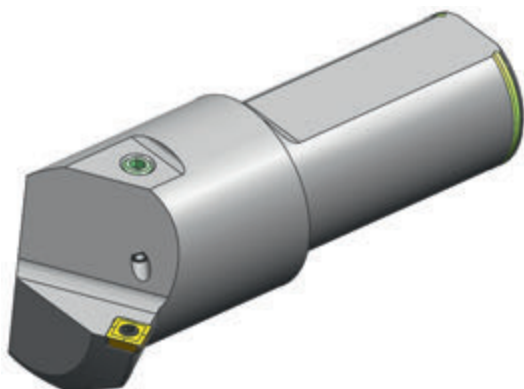

301 124141R1

Расточная оправка с цилиндрическим хвостовиком с лыской

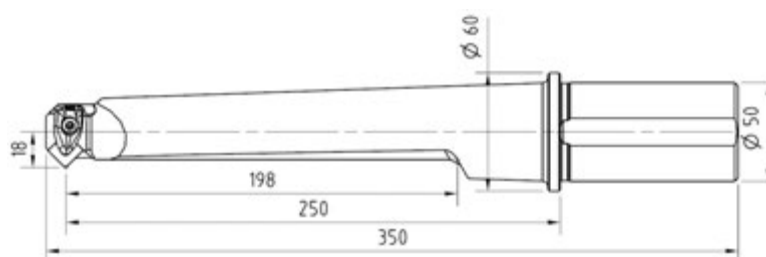

301 127145R1

Резцовая вставка

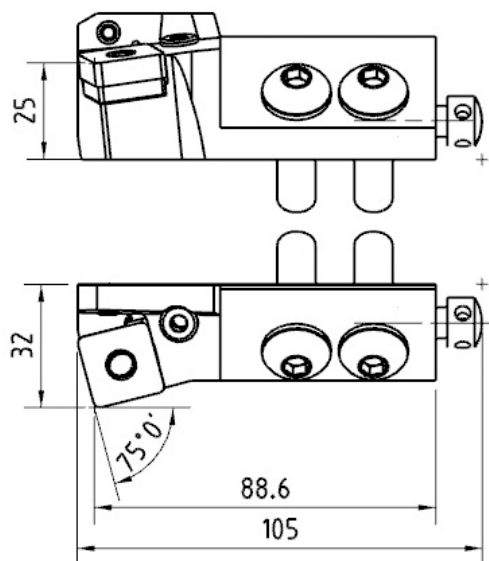
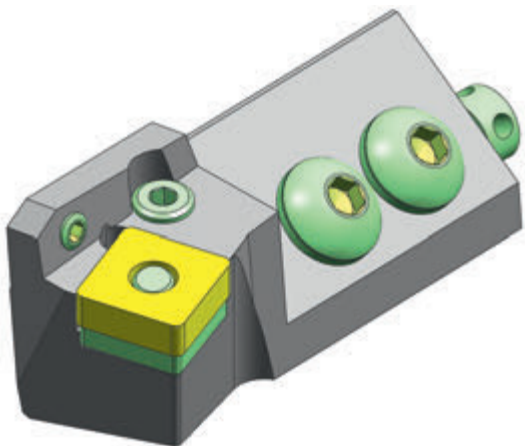

301 130152C1

Расточная оправка с хвостовиком Coromant Capto

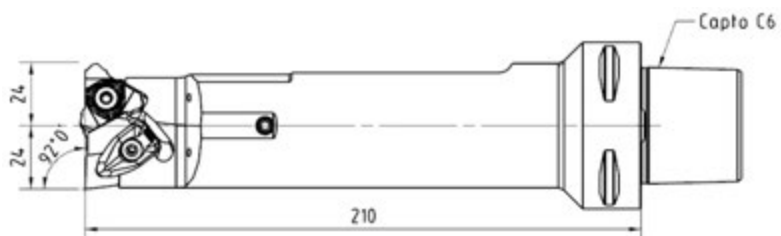

301 137145R1

Расточная оправка с хвостовиком VDI 50

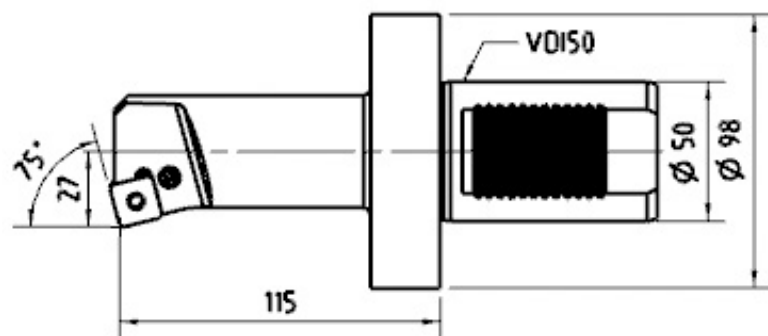
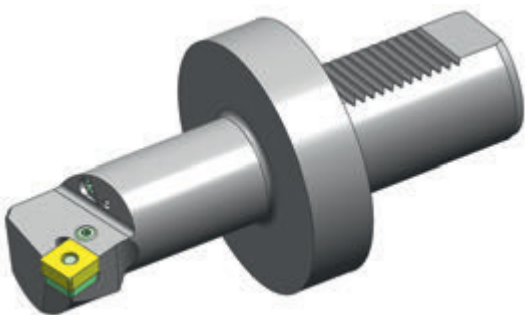

301 330131L1

Резцовая вставка

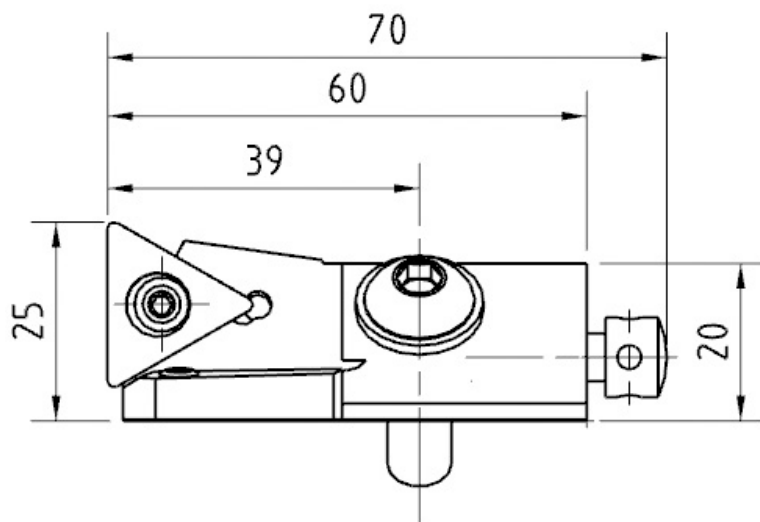
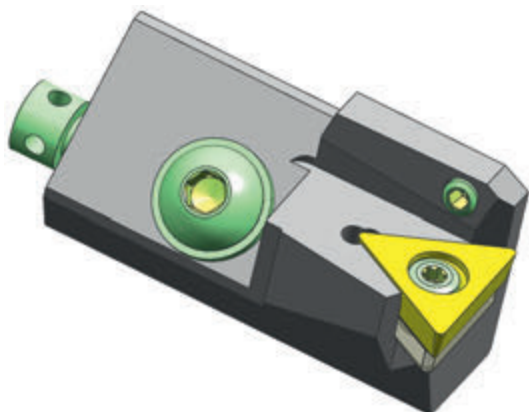

301 340172C1

Резцовая головка CoroTurn SL

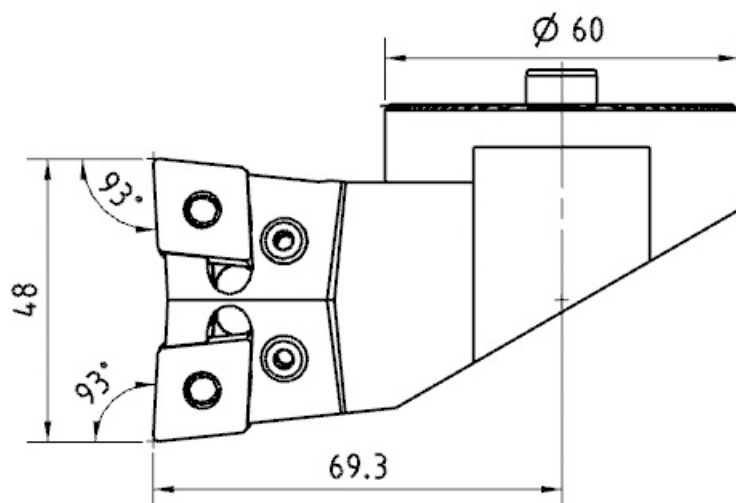
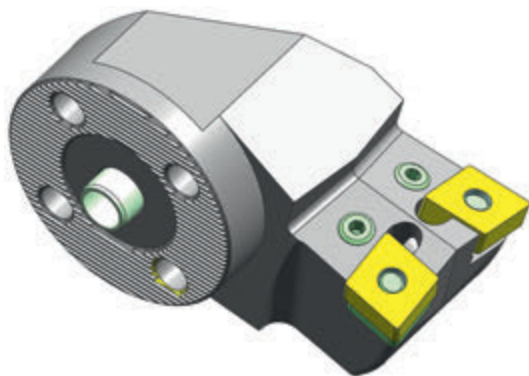

301 340202R3

Резцовая головка CoroTurn SL

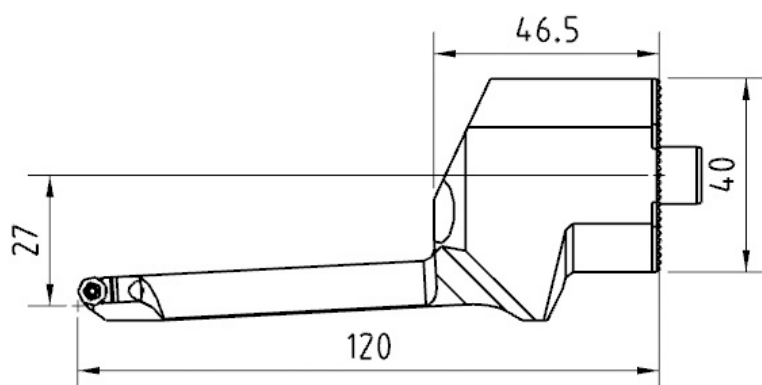
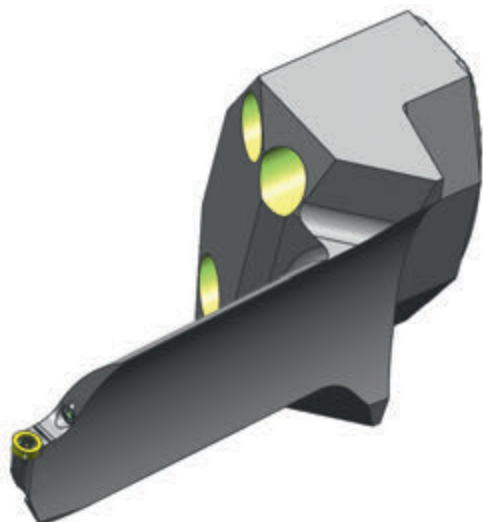

301 340202R4

Резцовая головка CoroTurn SL

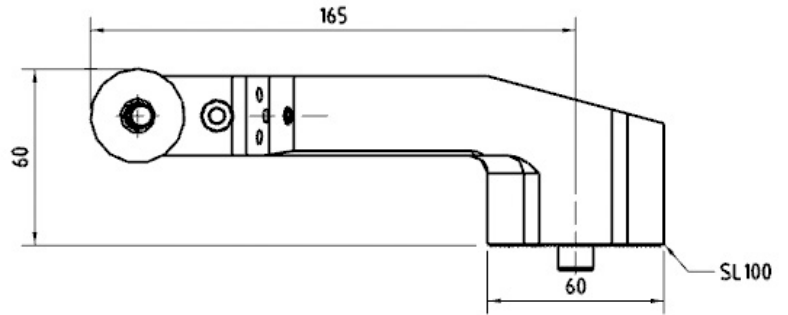
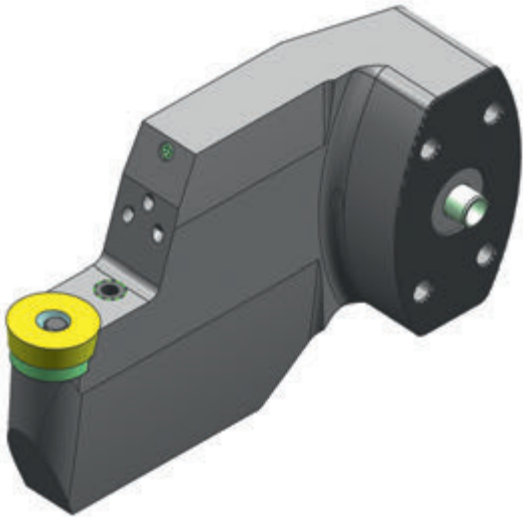

301 340202R6

Резцовая головка CoroTurn SL

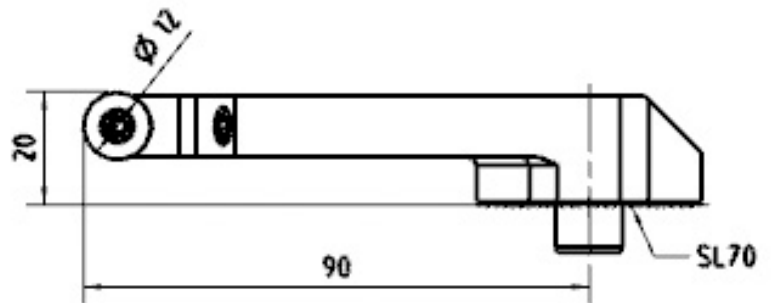

301 340202R7

Резцовая головка CoroTurn SL

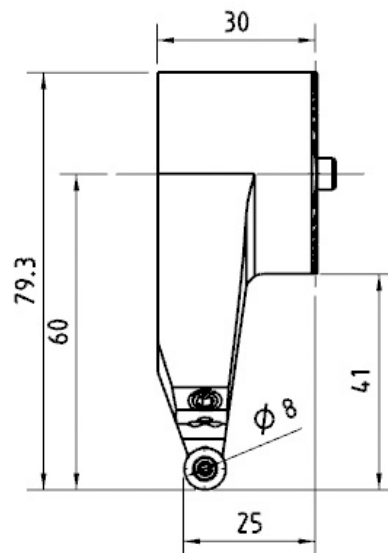
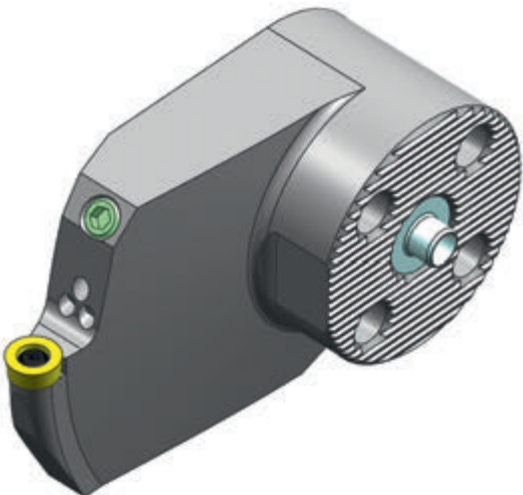

301 340211L7

Резцовая головка CoroTurn SL

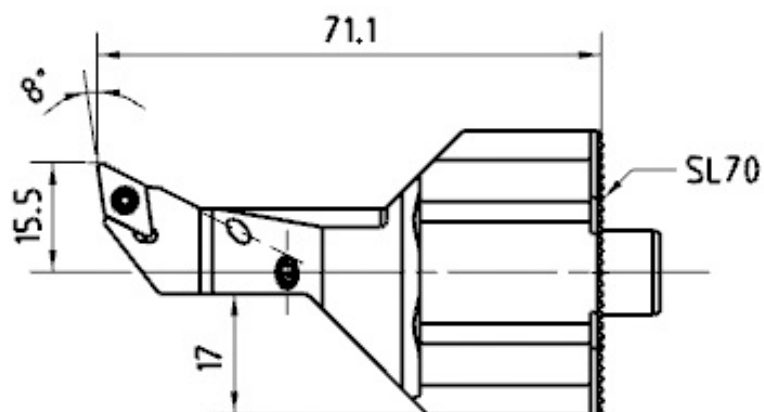

301 340211L11

Резцовая головка CoroTurn SL

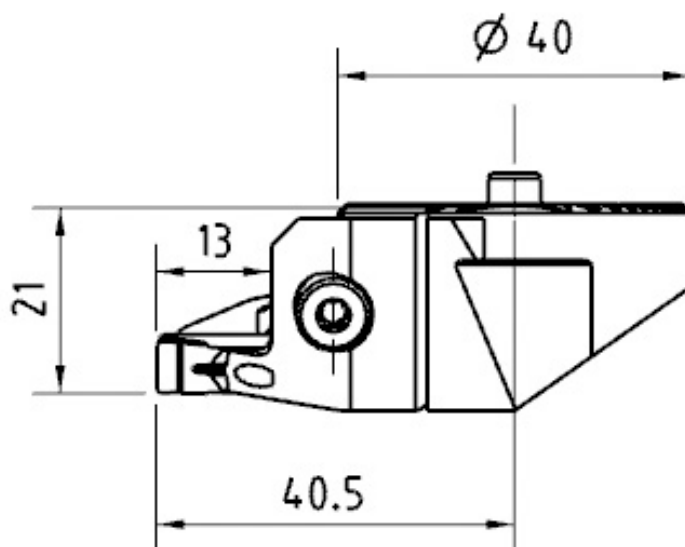
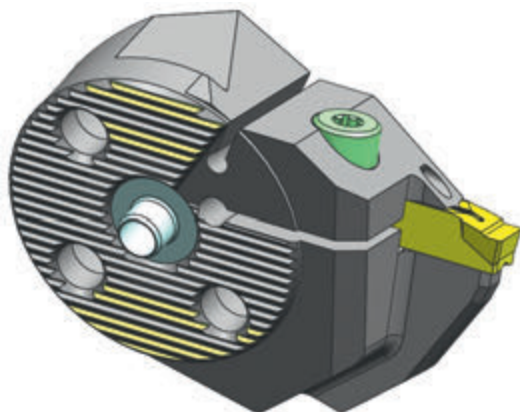

301 340211L16

Резцовая головка CoroTurn SL

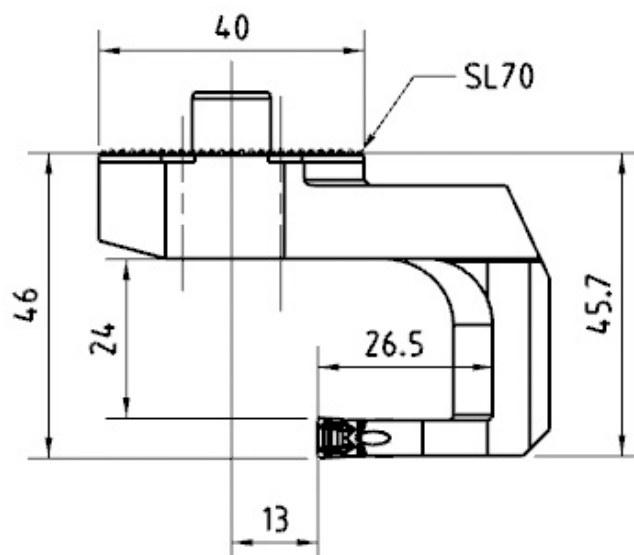
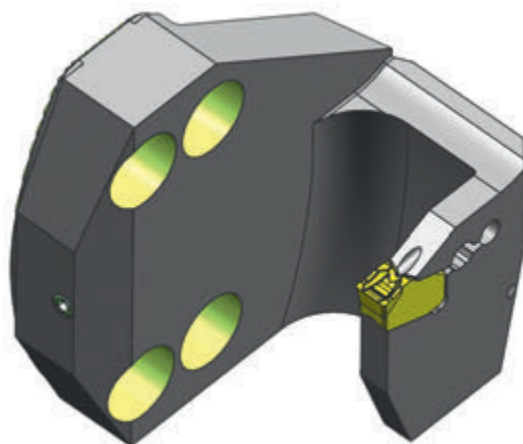

301 340211R2

Резцовая головка CoroTurn SL

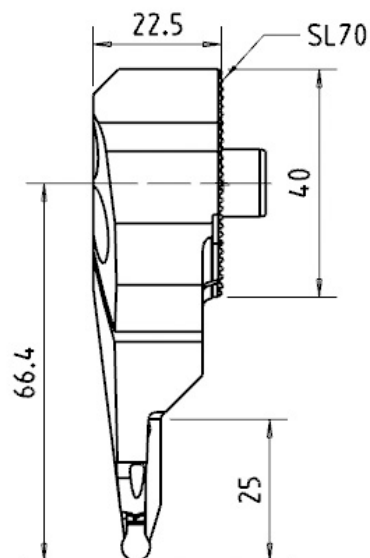
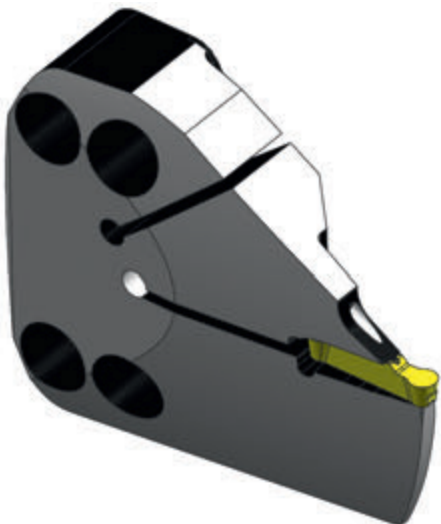

301 340211R6

Резцовая головка CoroTurn SL

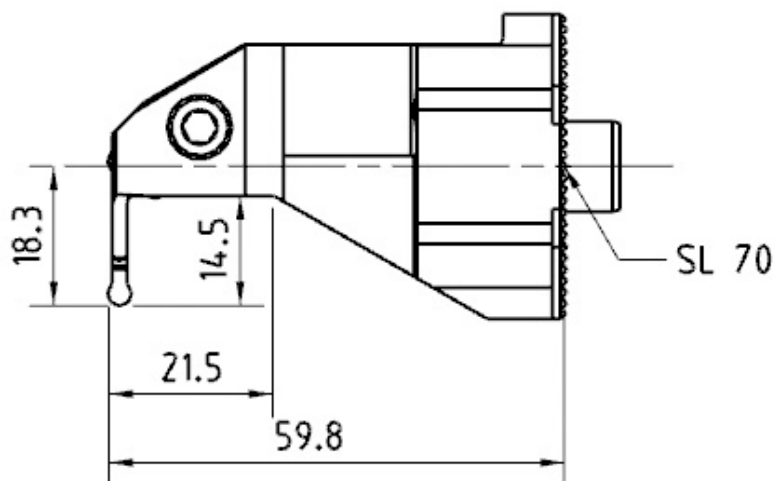
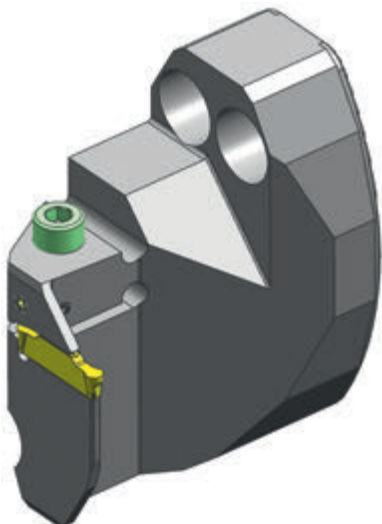

301 340232L4

Резцовая головка CoroTurn SL

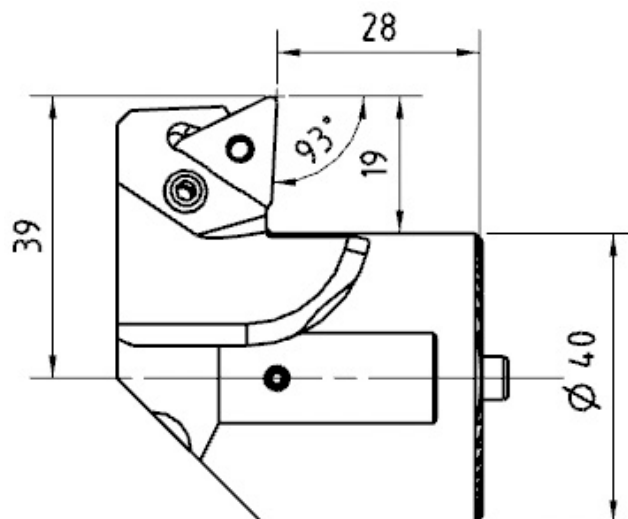
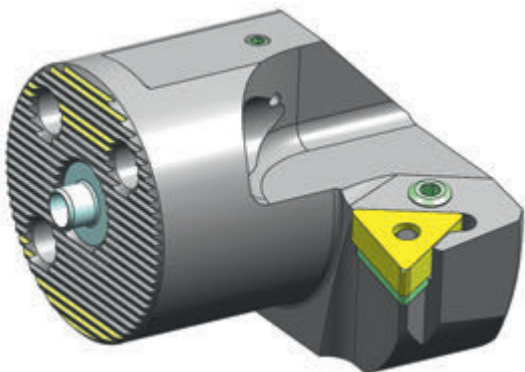

301 340232R1

Резцовая головка CoroTurn SL

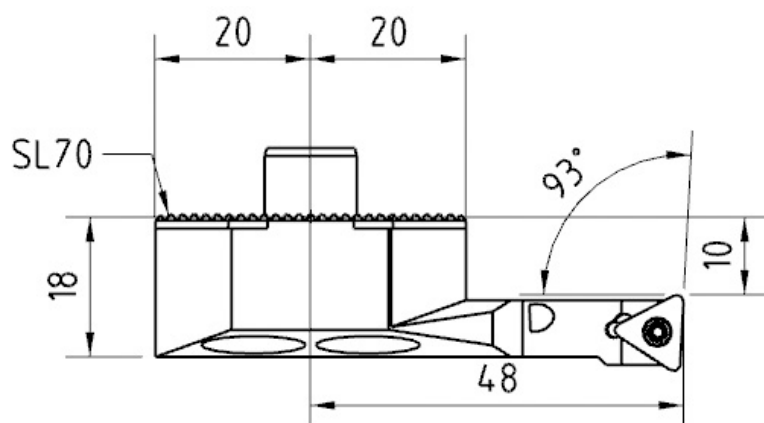
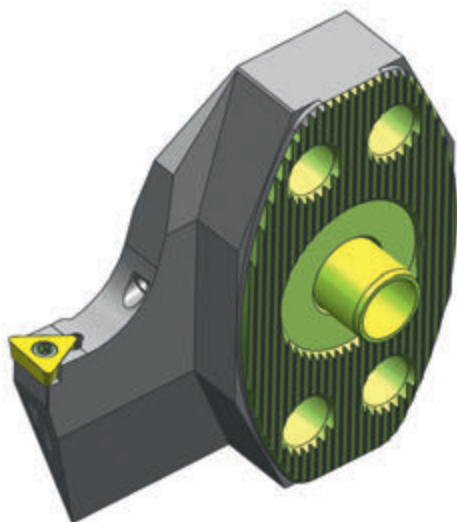

301 340232R3

Резцовая головка CoroTurn SL

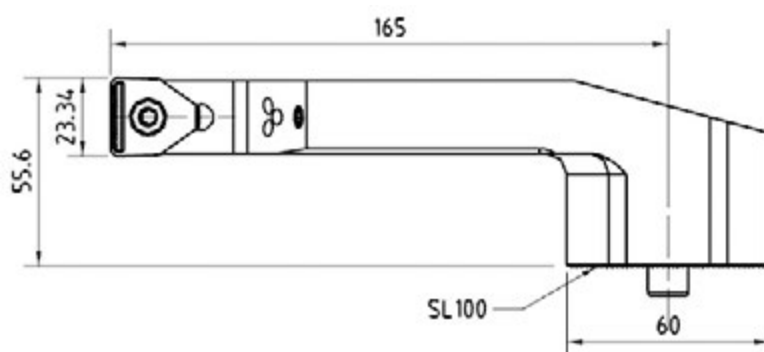
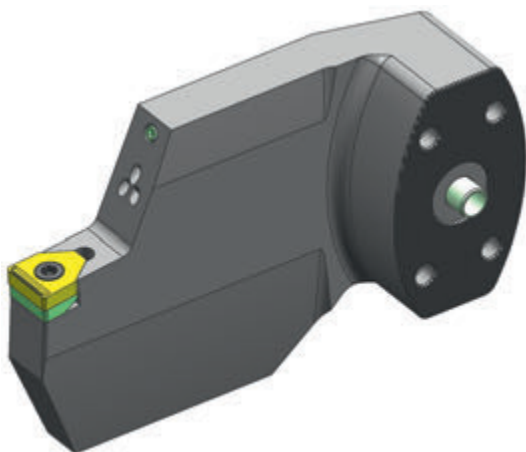

301 340272L3

Резцовая головка CoroTurn SL

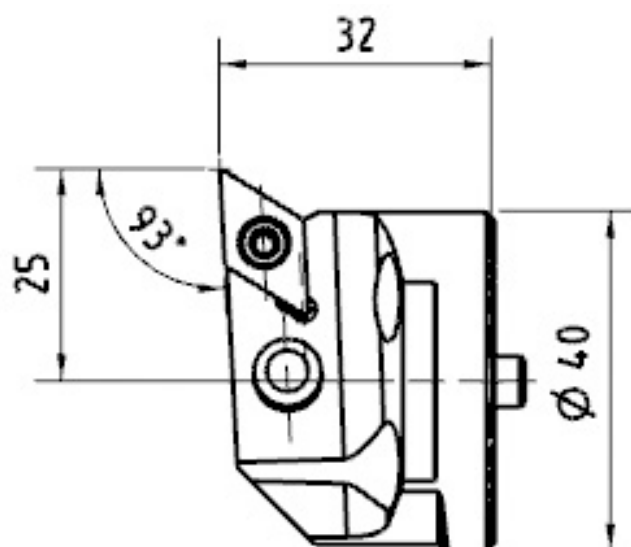
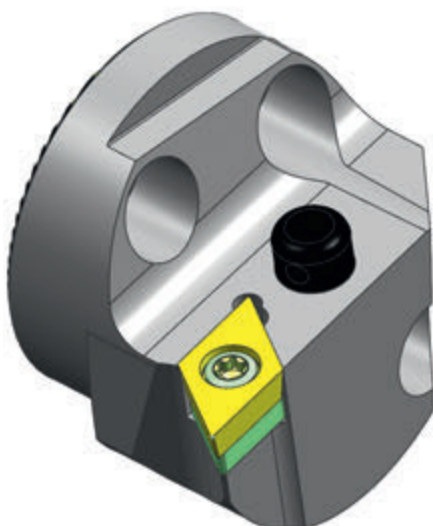

301 340272L10

Резцовая головка CoroTurn SL

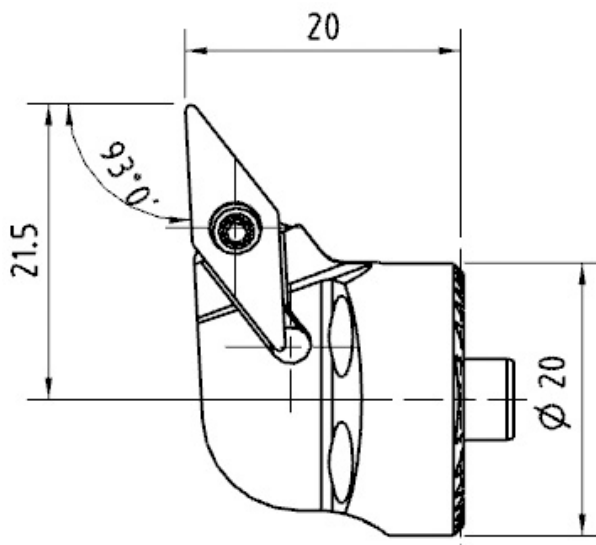

301 340272L14

Резцовая головка CoroTurn SL

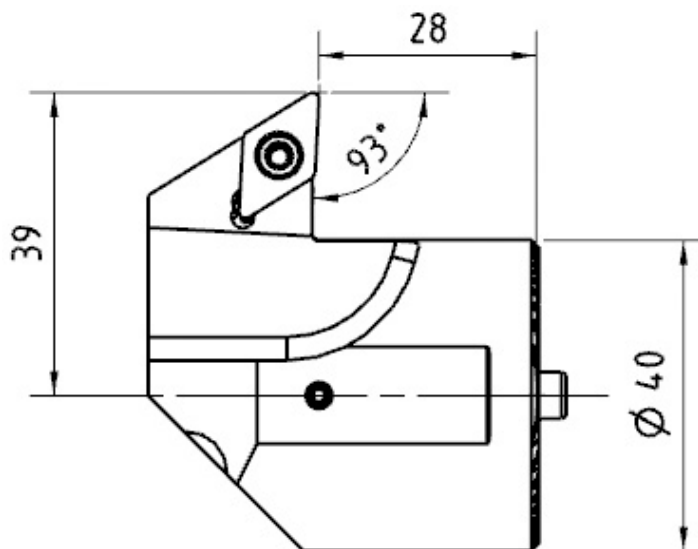
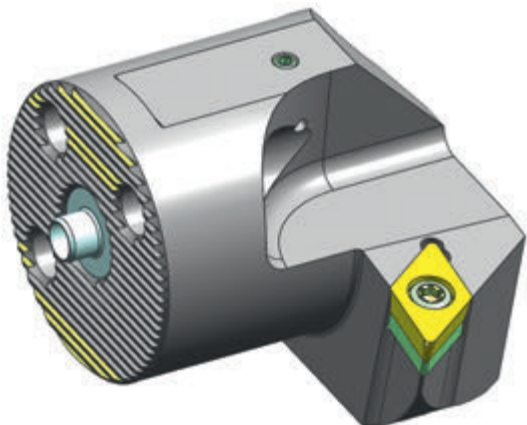

301 340272L18

Резцовая головка CoroTurn SL

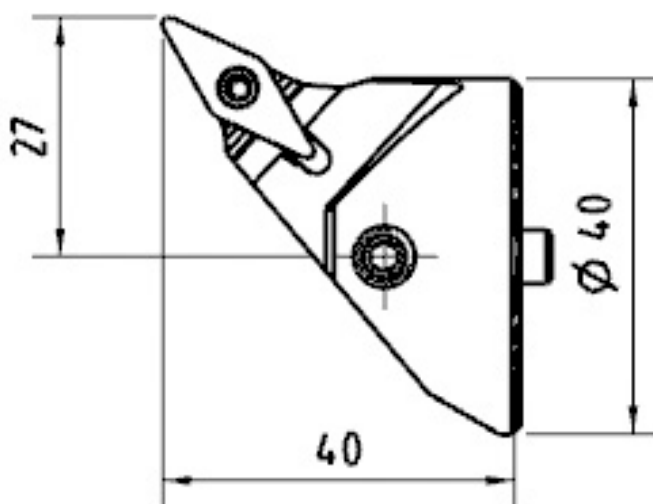

301 340272R1

Резцовая головка CoroTurn SL

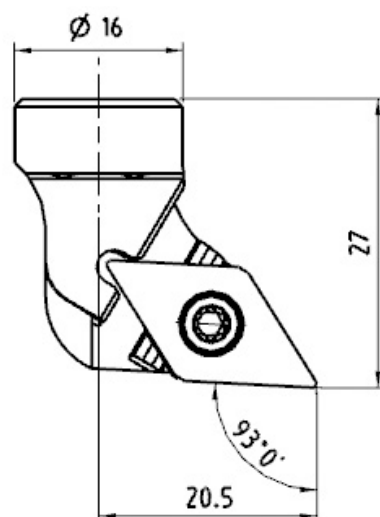

301 340272R2

Резцовая головка CoroTurn SL

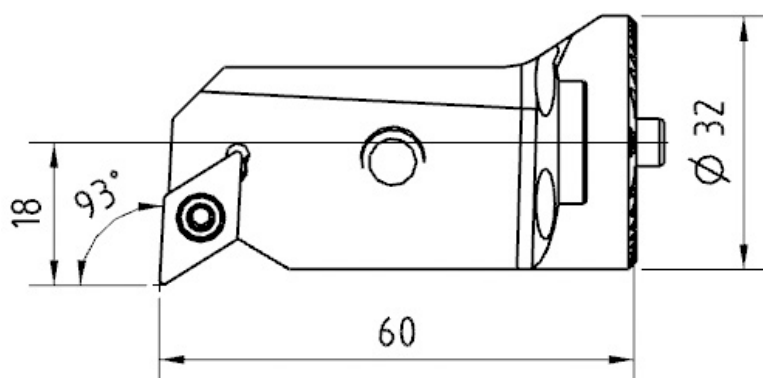
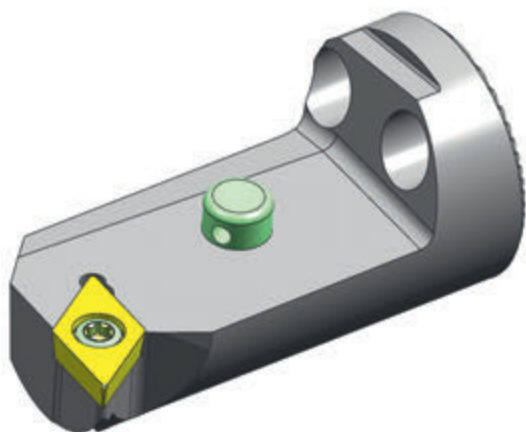

301 340272R7

Резцовая головка CoroTurn SL

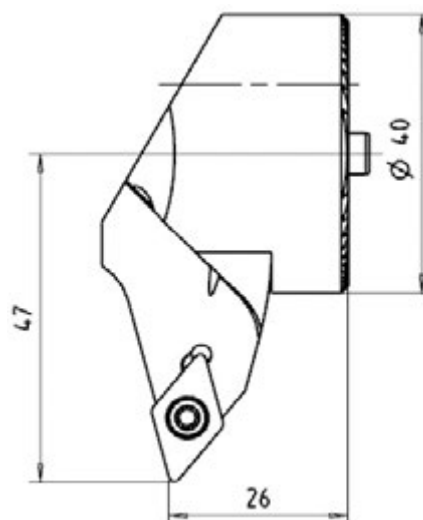
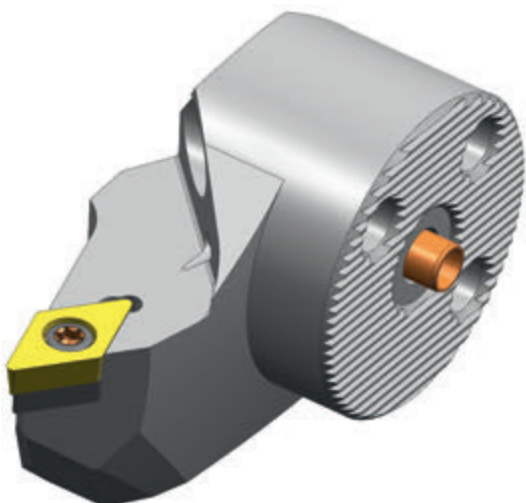

301 340272R8

Резцовая головка CoroTurn SL

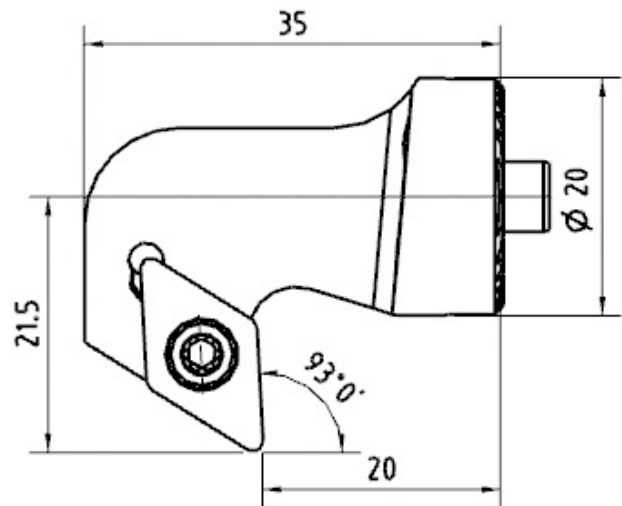

301 340272R11

Резцовая головка CoroTurn SL

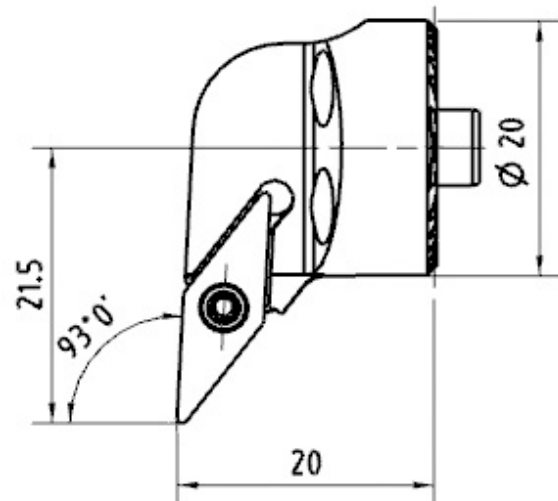
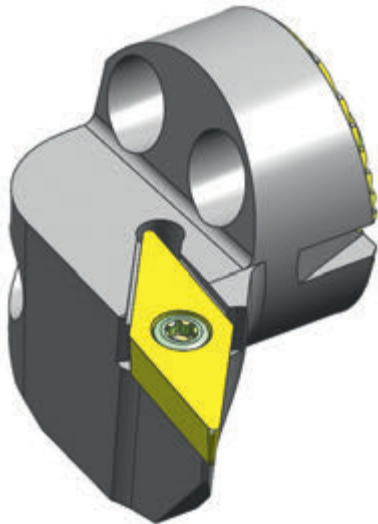

301 341133L2

Резцовая головка CoroTurn SL

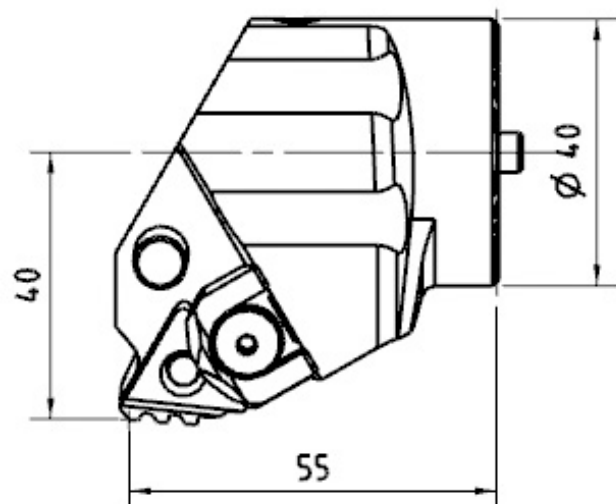
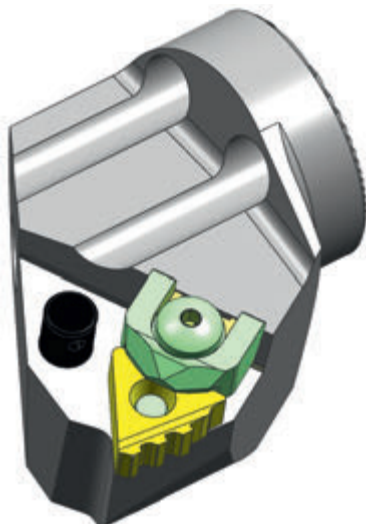

301 341141L1

Резцовая головка CoroTurn SL

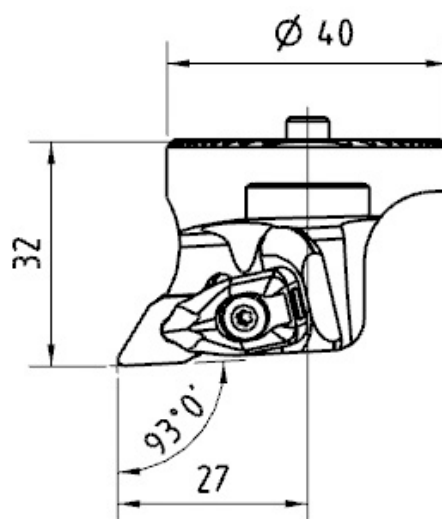
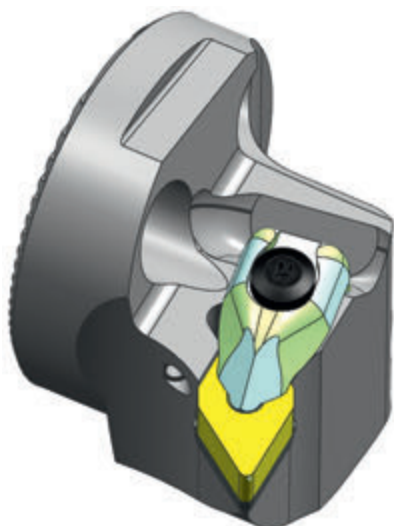

301 341142L3

Резцовая головка

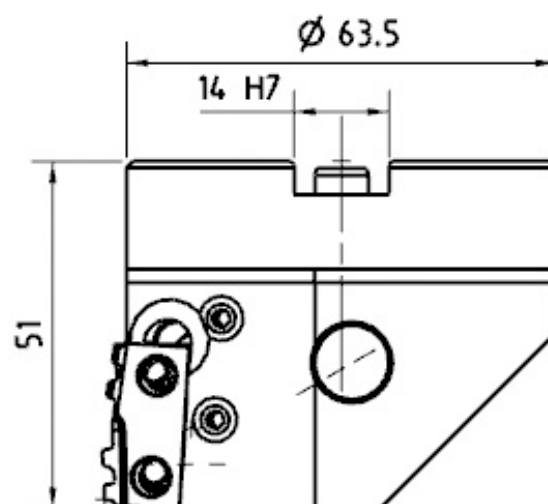
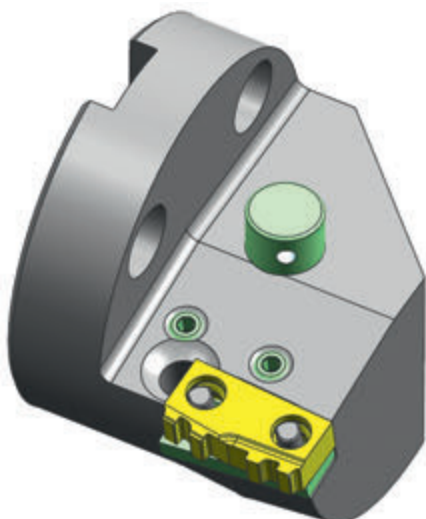

301 341211R1

Резцовая головка CoroTurn SL

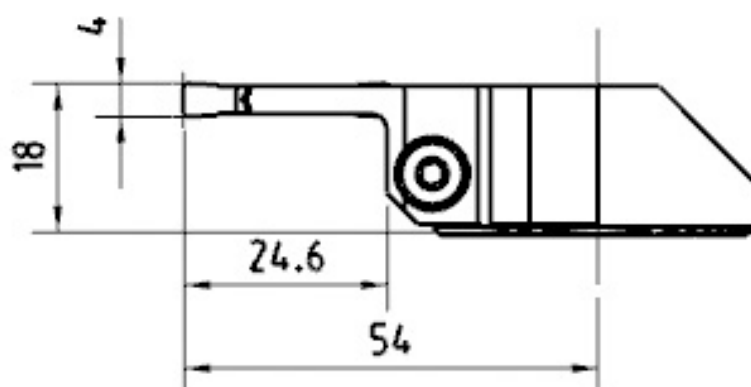
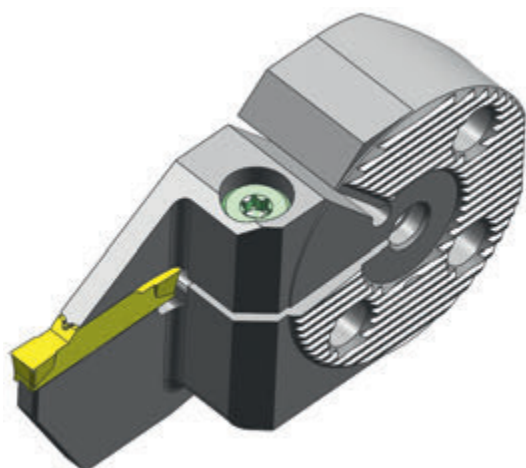

301 341211R2

Резцовая головка CoroTurn SL

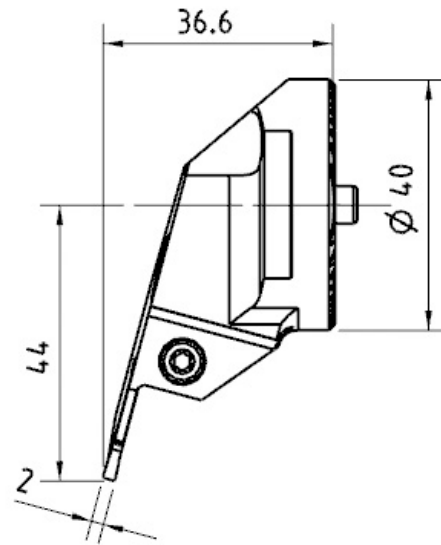
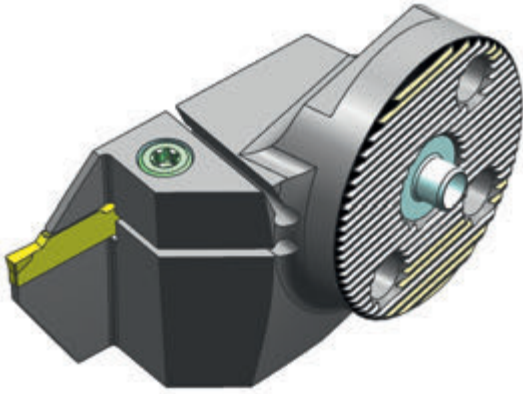

301 341211R4

Резцовая головка CoroTurn SL

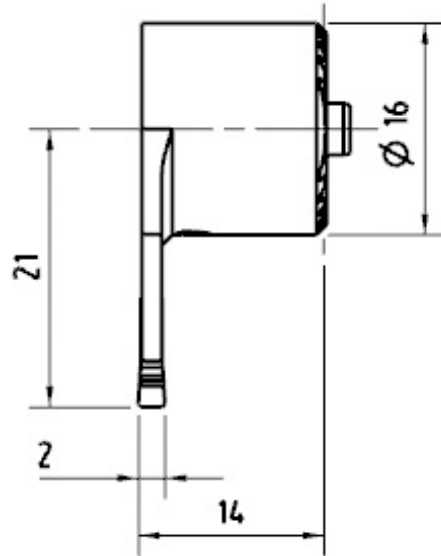
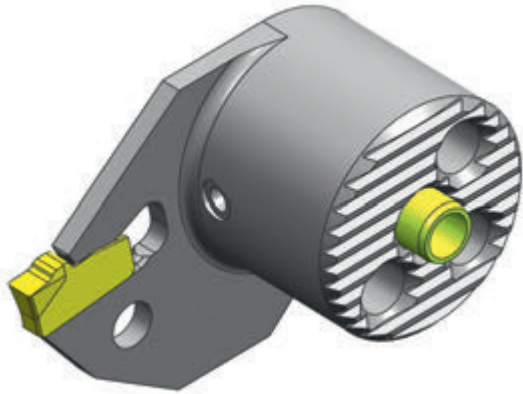

301 341272R1

Резцовая головка CoroTurn SL

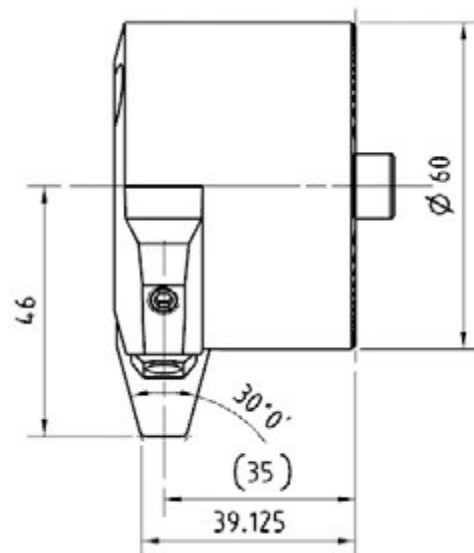
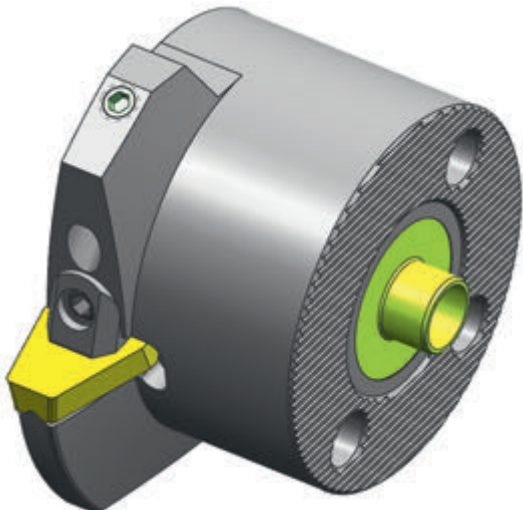

301 342201L1

Резцовая головка CoroTurn SL

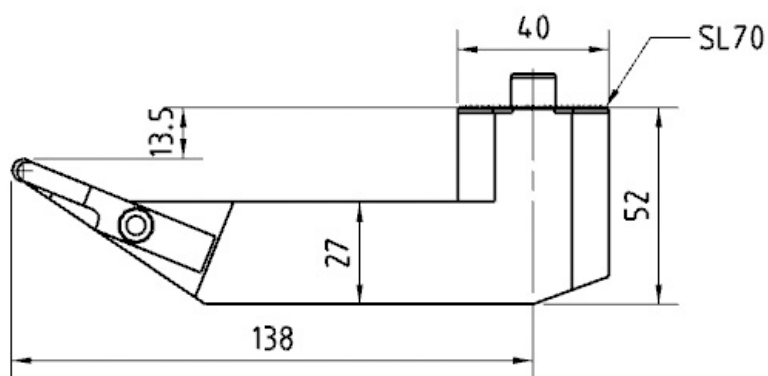
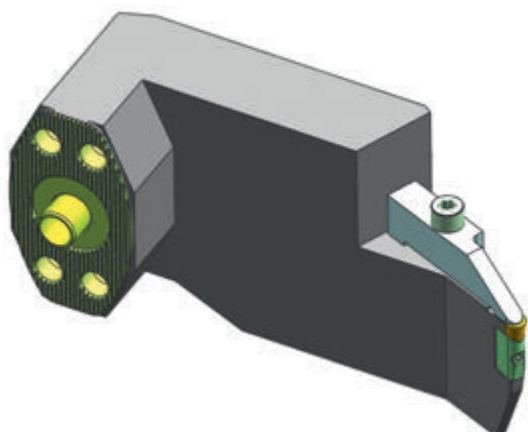

301 342272L1

Резцовая головка CoroTurn SL

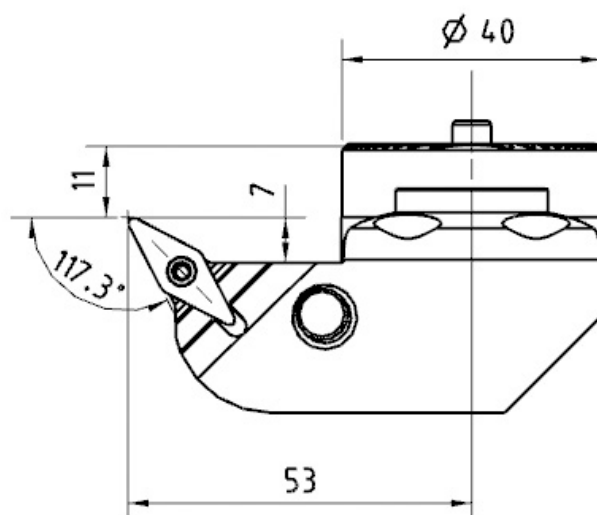
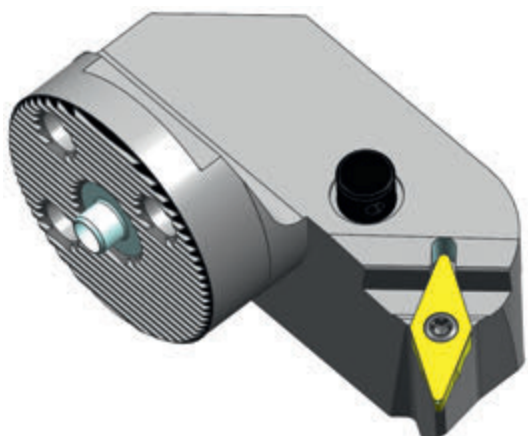

301 344242R1

Резцовая головка CoroTurn SL

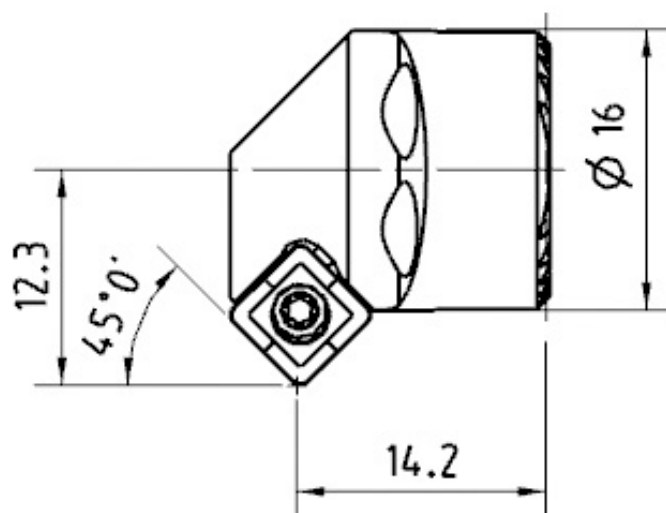
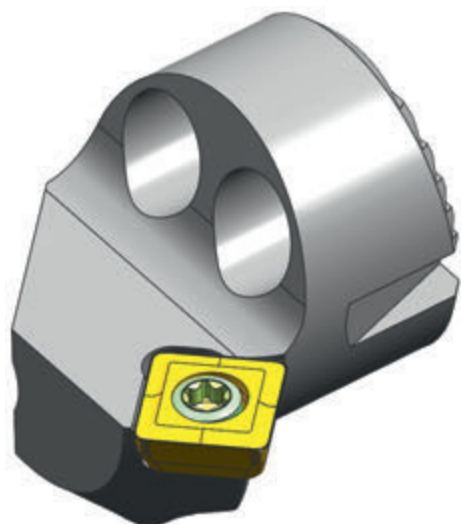

301 347211R1

Резцовая головка CoroTurn SL

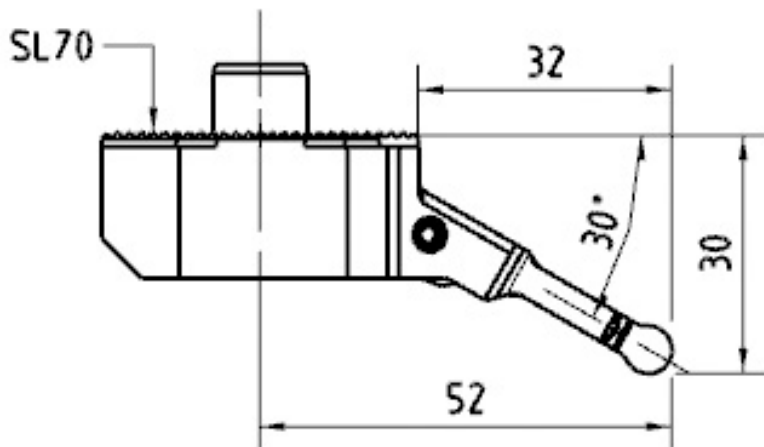
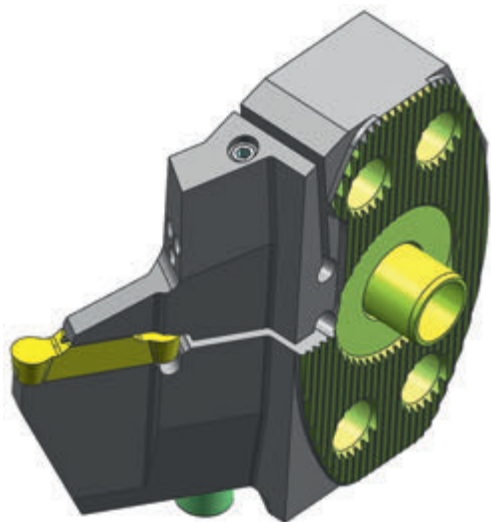

301 347211R2

Резцовая головка CoroTurn SL

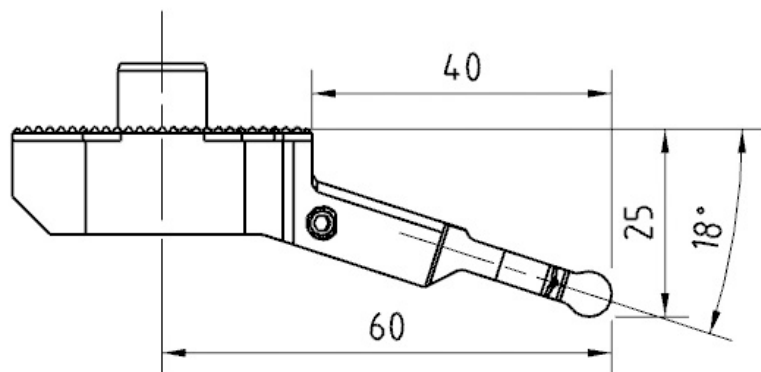
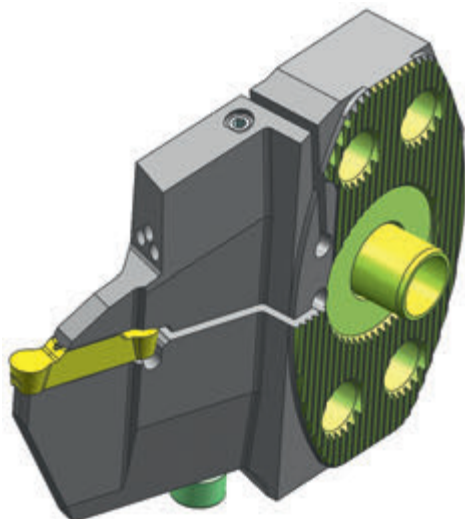

301 347211R3

Резцовая головка CoroTurn SL

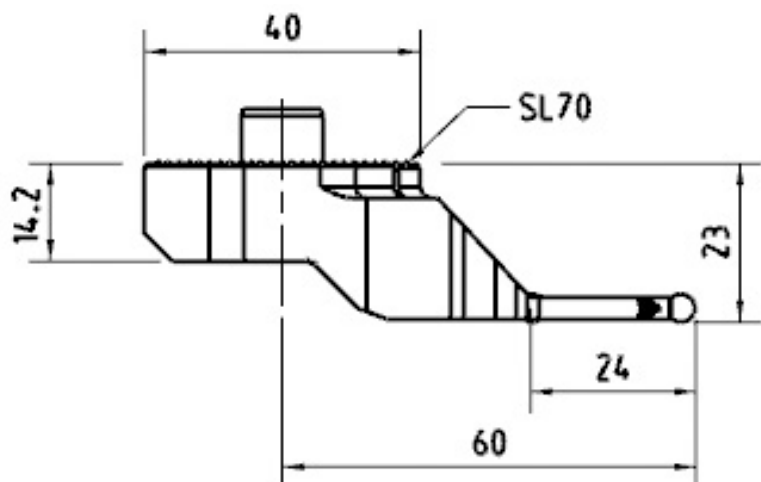
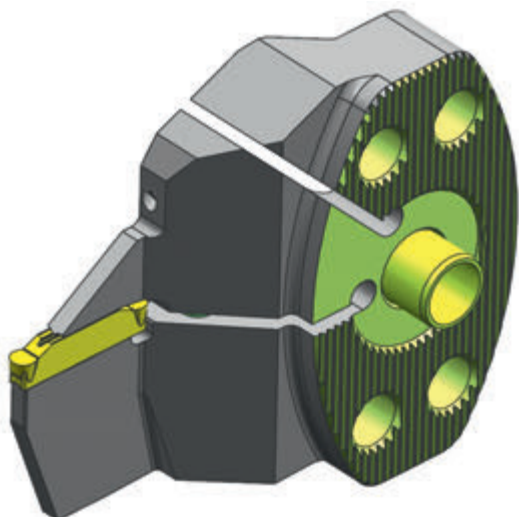

301 347211R4

Резцовая головка CoroTurn SL

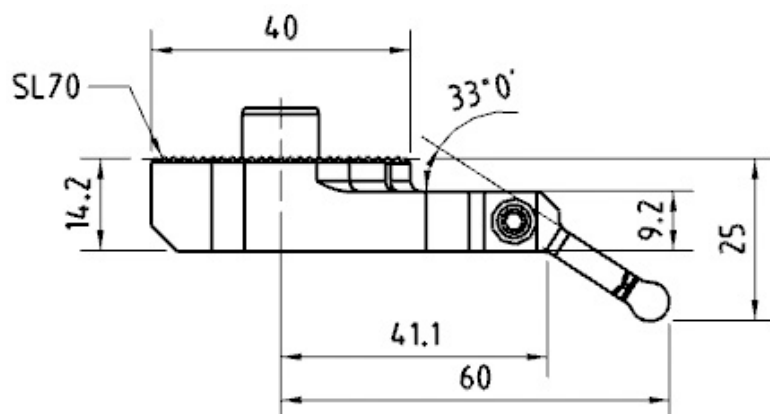
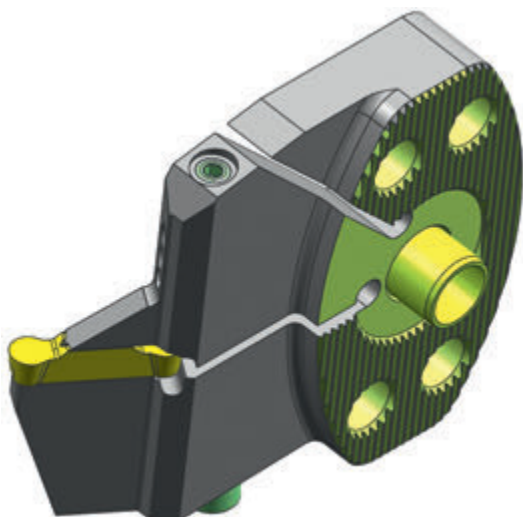

301 347211R5

Резцовая головка CoroTurn SL

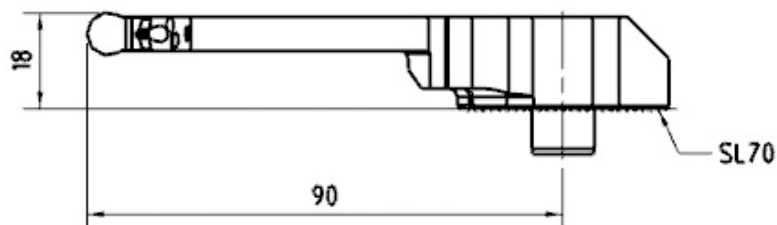
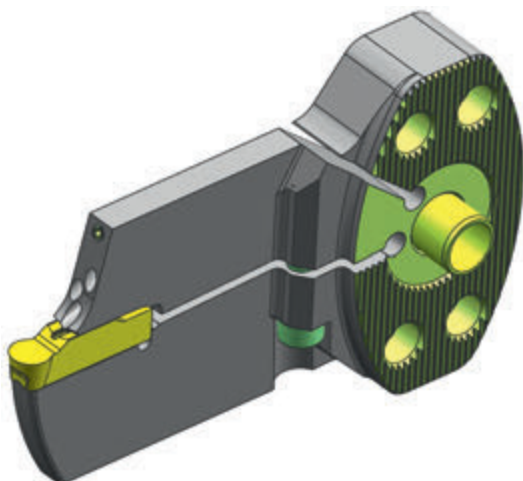

301 347211R6

Резцовая головка CoroTurn SL

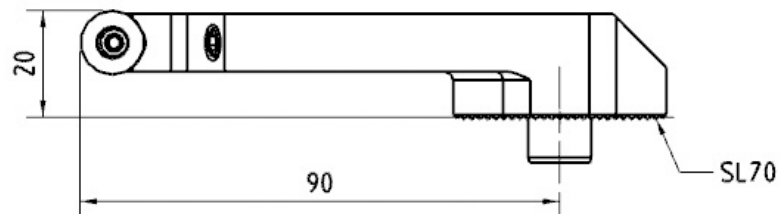

301 349171L1

Резцовая головка CoroTurn SL

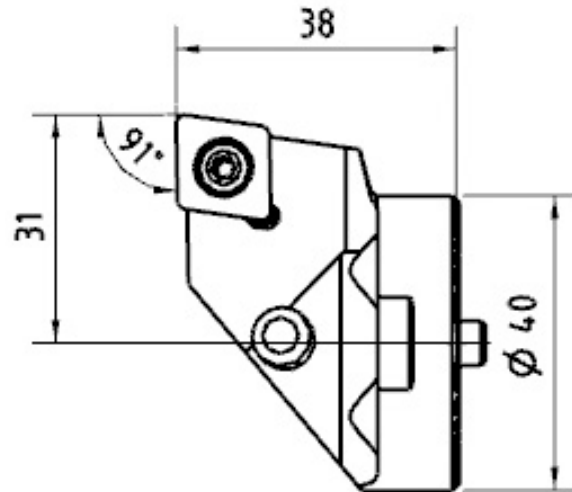
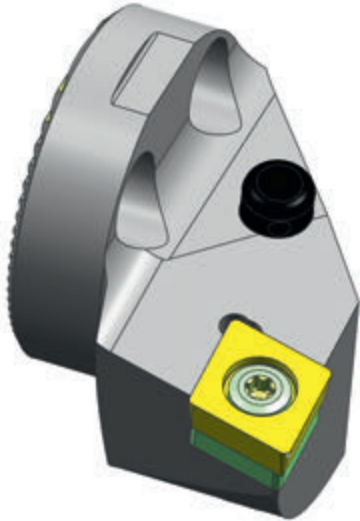

301 349171R2

Резцовая головка CoroTurn SL

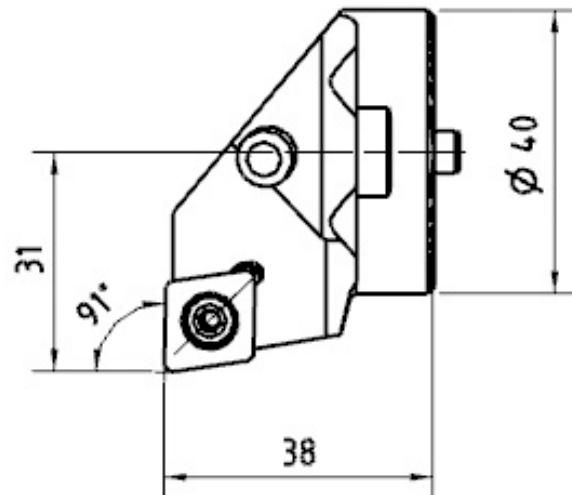
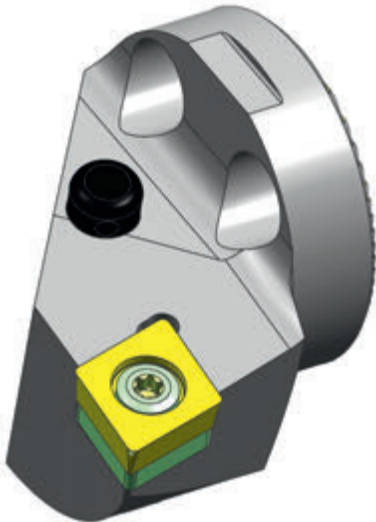

301 349201L9

Резцовая головка CoroTurn SL

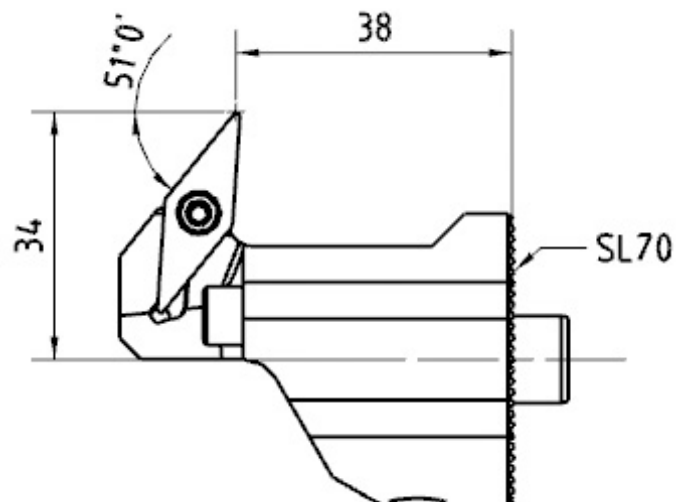
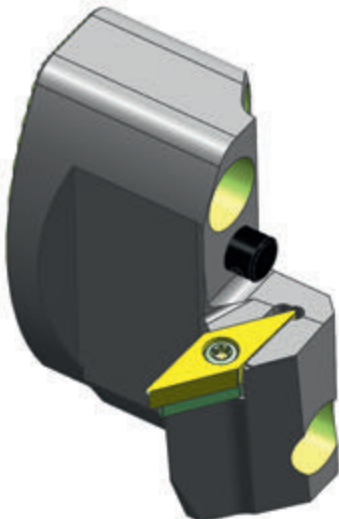

301 349201L14

Резцовая головка CoroTurn SL

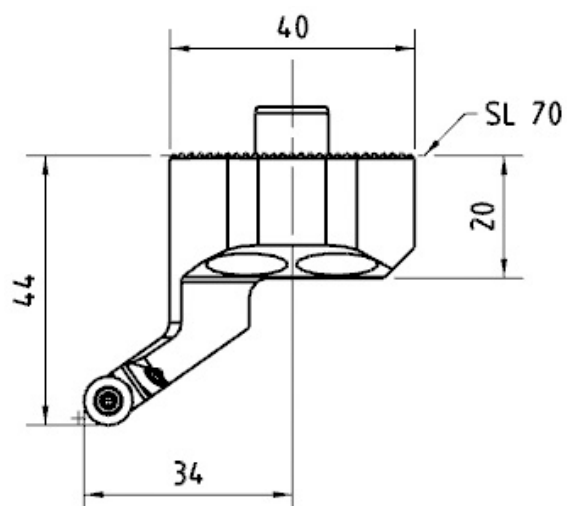
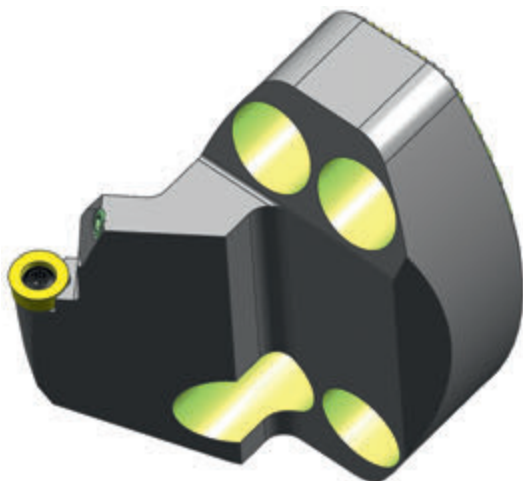

301 349201R1

Резцовая головка CoroTurn SL

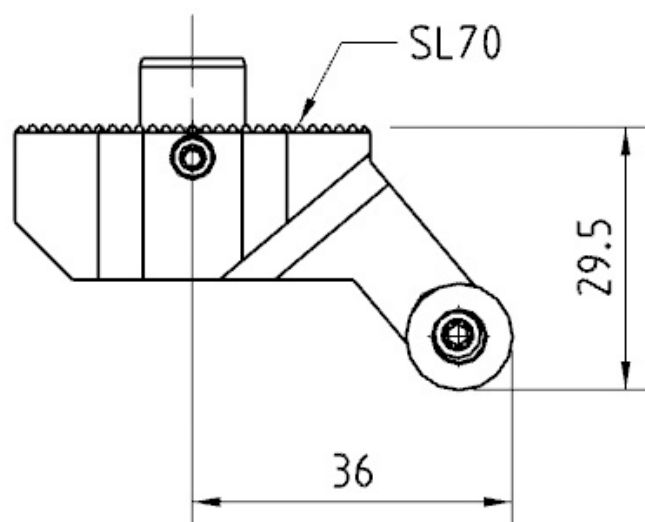

301 349201R4

Резцовая головка CoroTurn SL

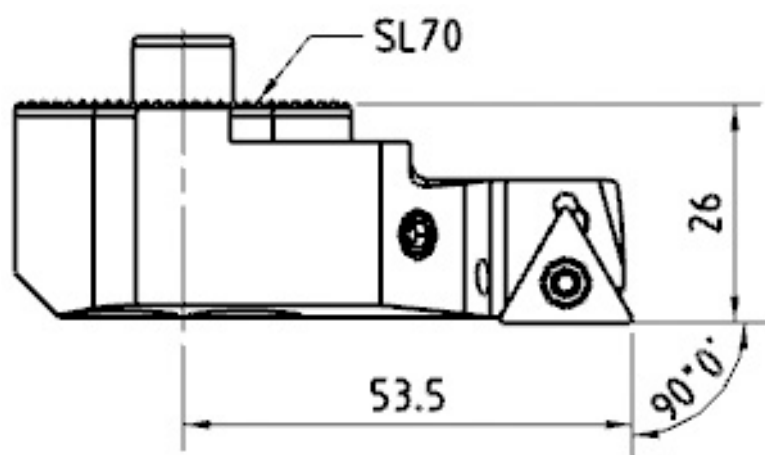
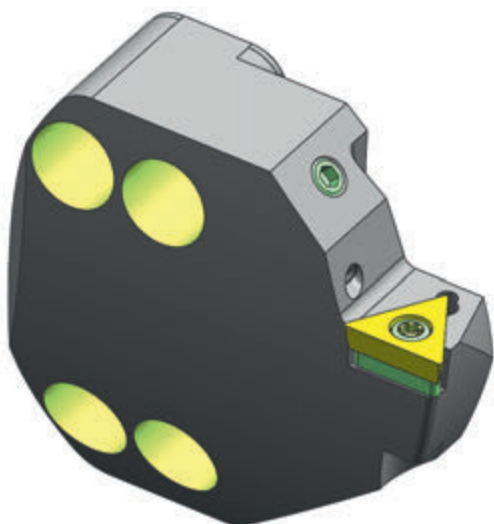

301 349201R6

Резцовая головка CoroTurn SL

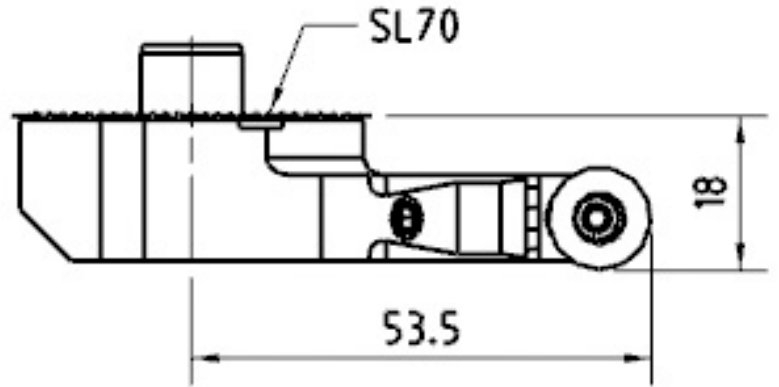
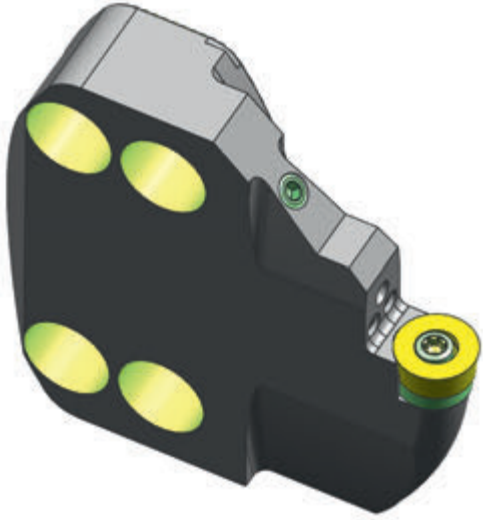

301 349201R7

Резцовая головка CoroTurn SL

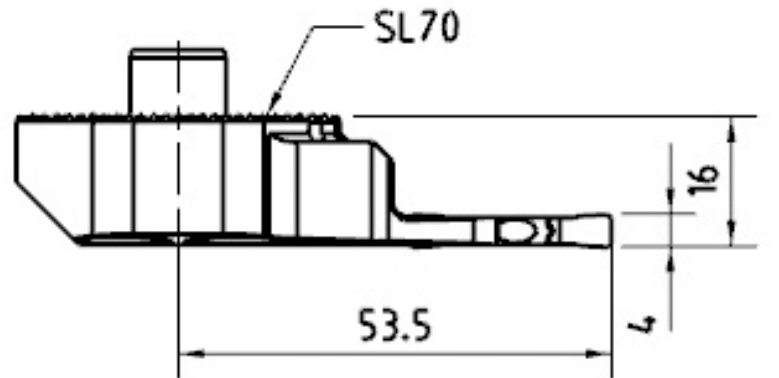
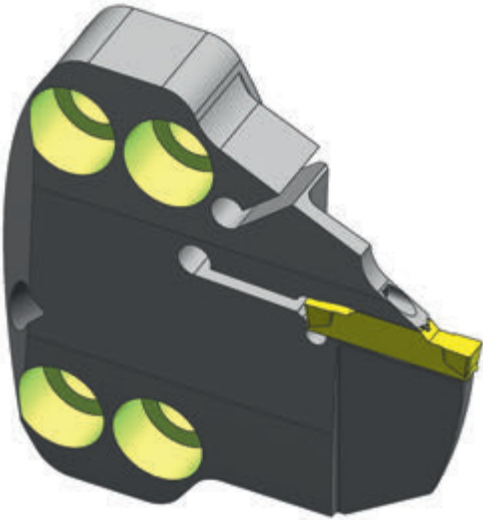

301 349201R8

Резцовая головка CoroTurn SL

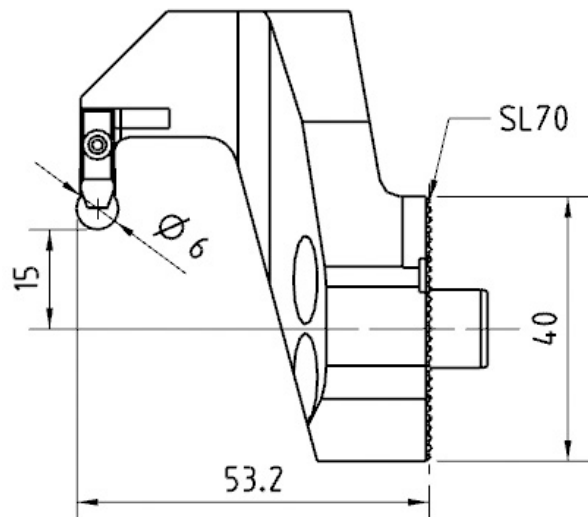

301 349201R10

Резцовая головка CoroTurn SL

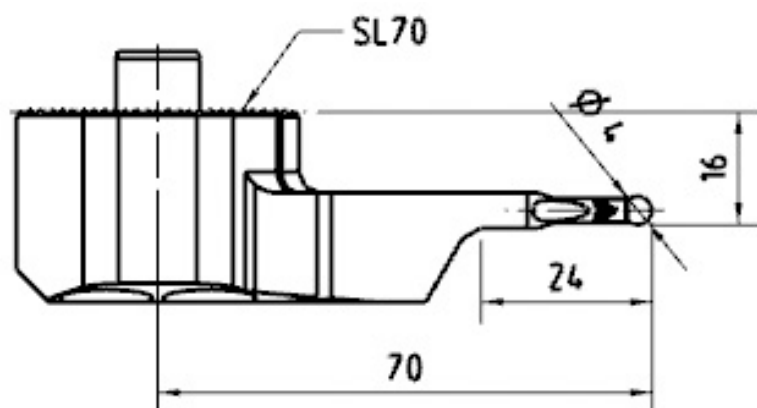
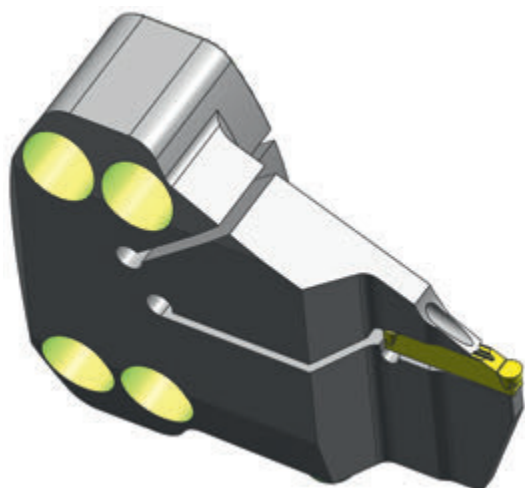

301 349211L3

Резцовая головка CoroTurn SL

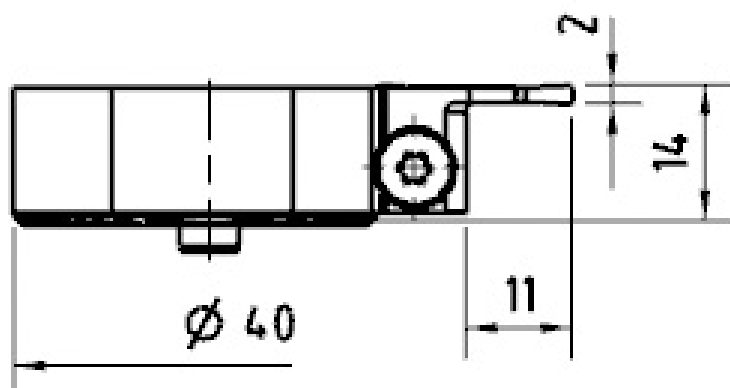
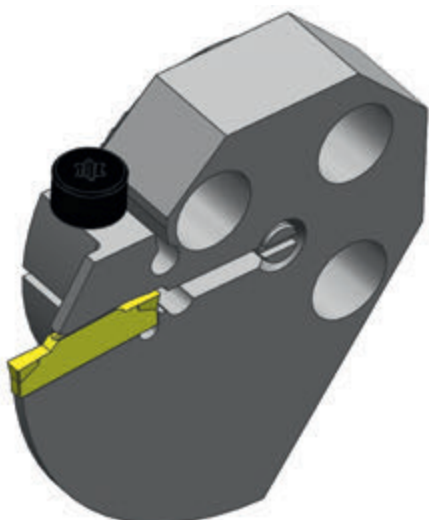

301 349211R1

Резцовая головка CoroTurn SL

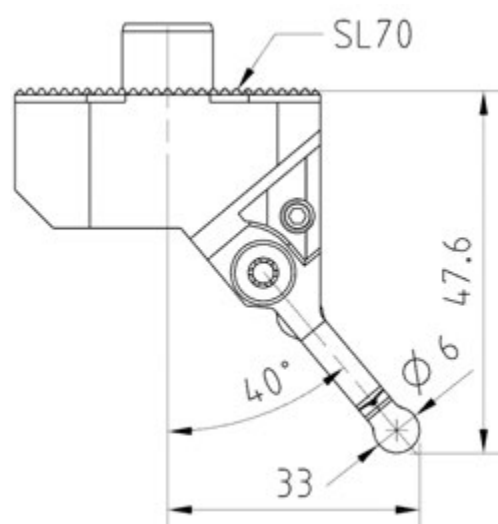
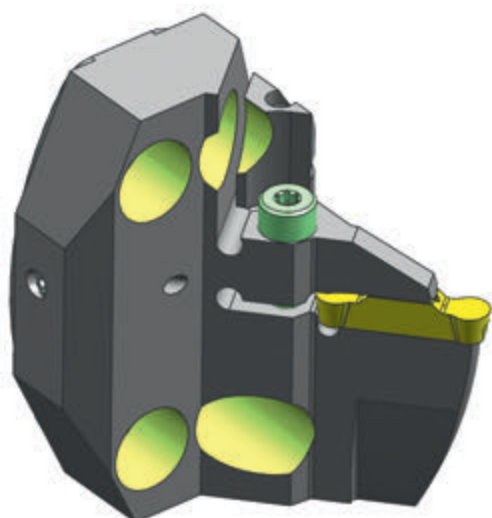

301 350272L1

Резцовая головка с хвостовиком HSK

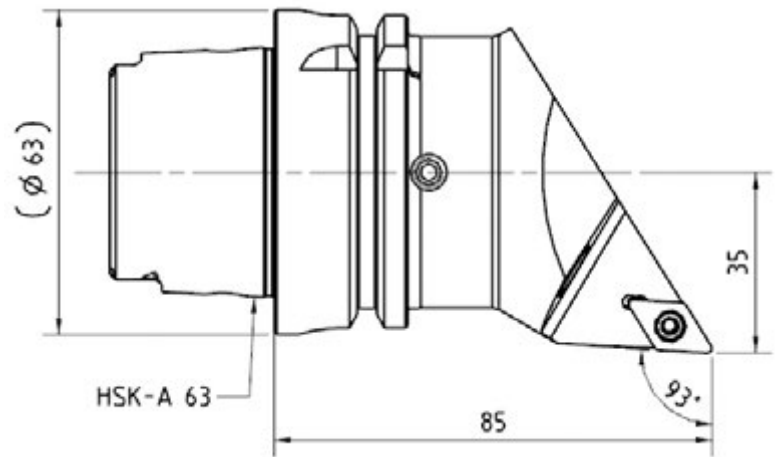

301 350272L2

Расточная оправка с хвостовиком HSK

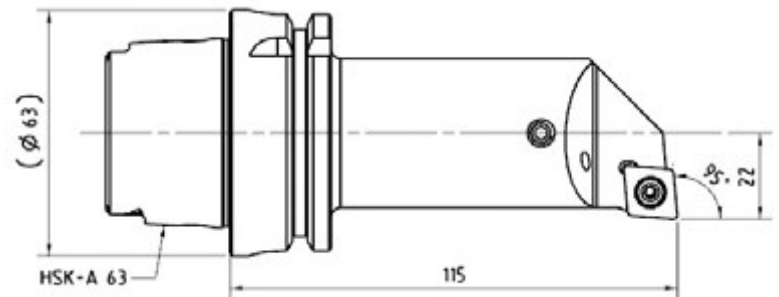

301 360133R1

Резцовая головка с хвостовиком Coromant Capto

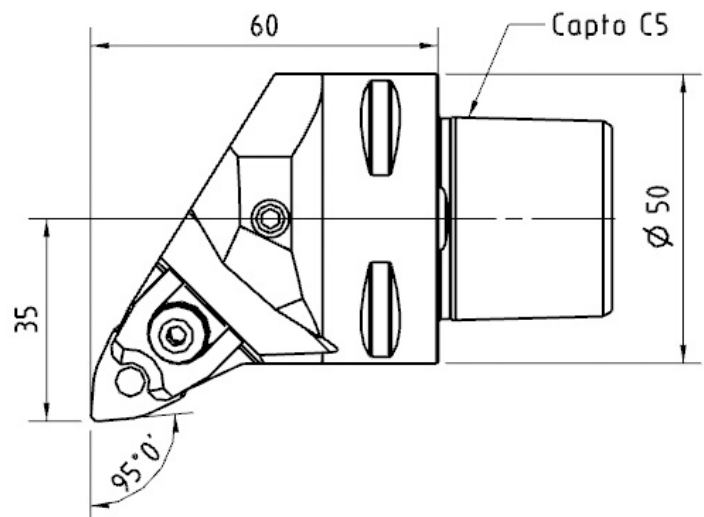
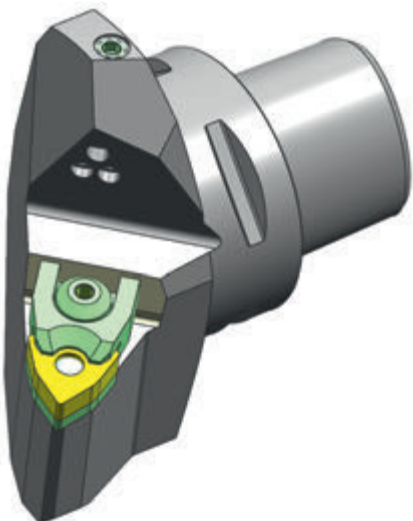

301 360171C1

Резцовая головка с хвостовиком Coromant Capto

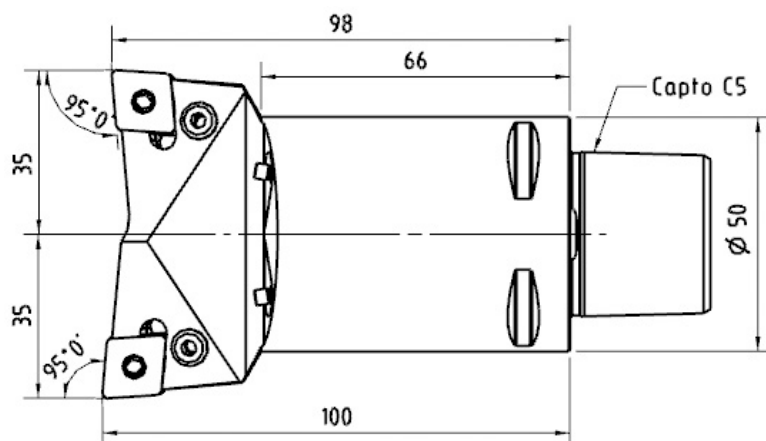

301 360201R1

Резцовая головка с хвостовиком Coromant Capto

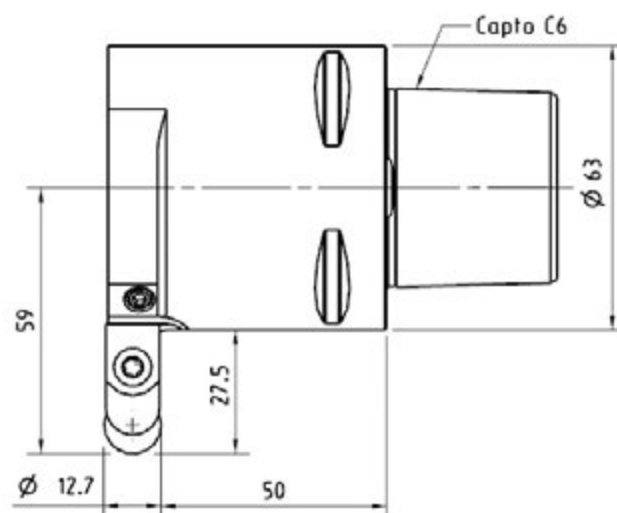
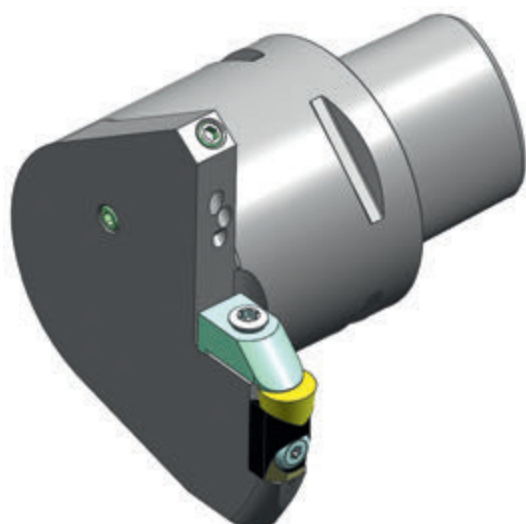

301 360202L3

Резцовая головка с хвостовиком Coromant Capto

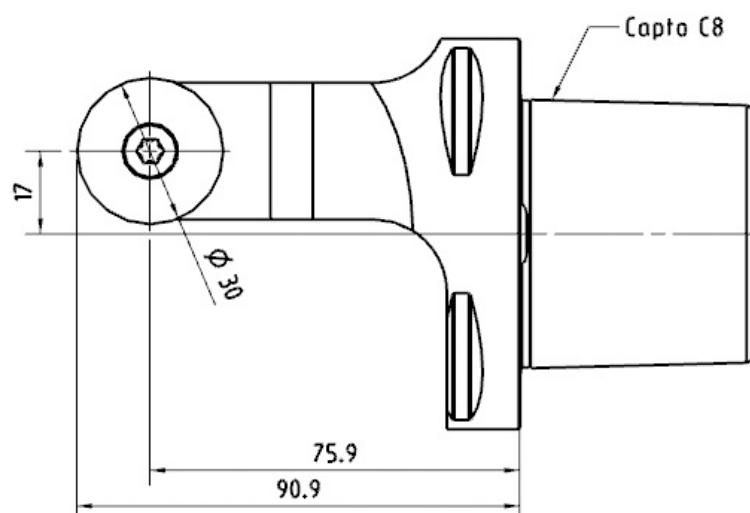
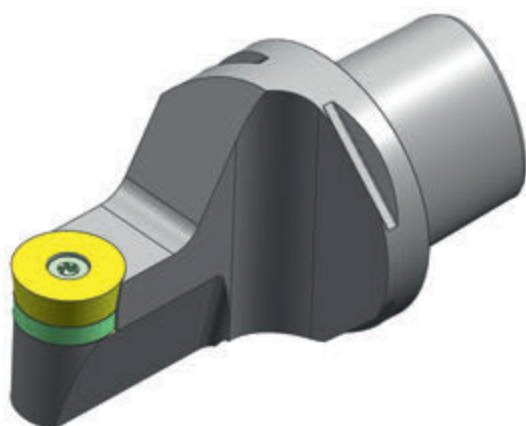

301 360211R1

Резцовая головка с хвостовиком Coromant Capto

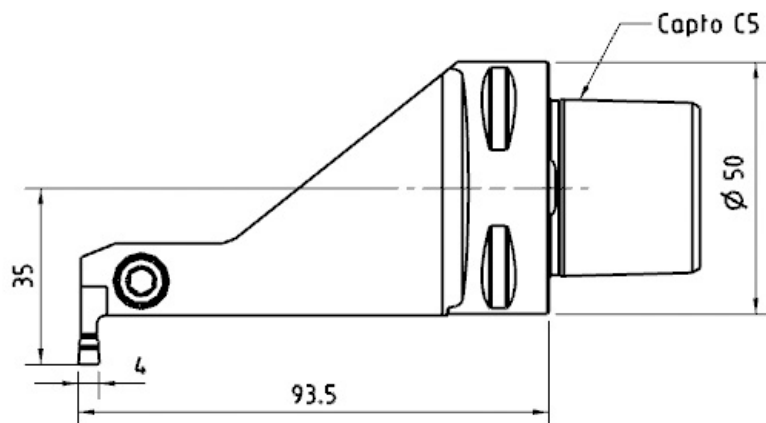
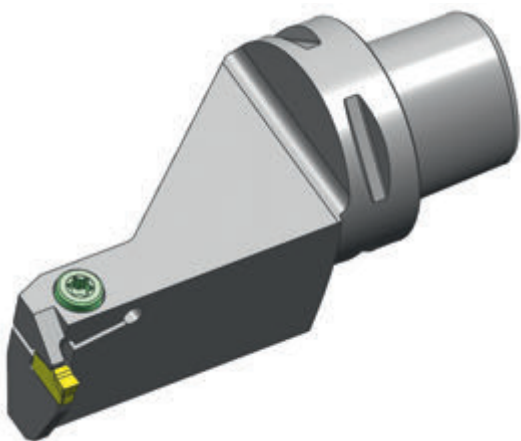

301 360211R2

Резцовая головка с хвостовиком Coromant Capto

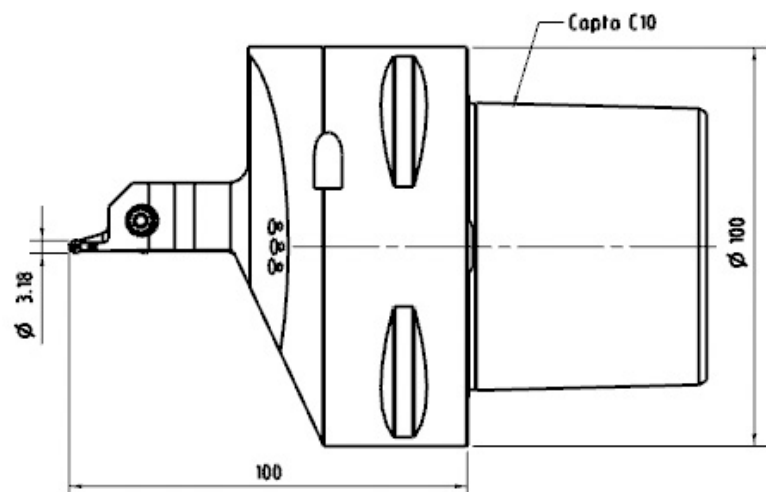

301 360272L3

Резцовая головка с хвостовиком Coromant Capto

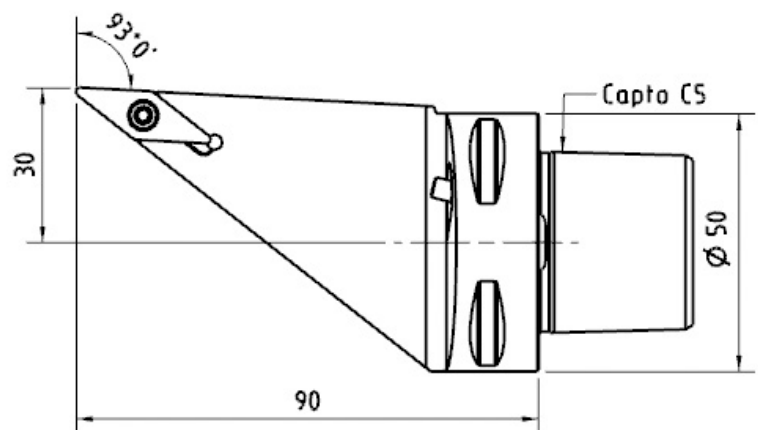
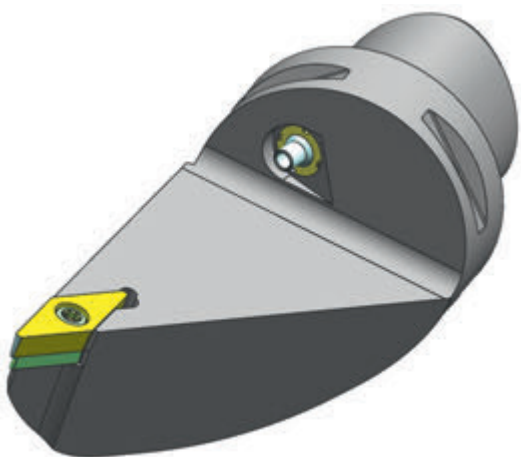

301 360272L5

Резцовая головка с хвостовиком Coromant Capto

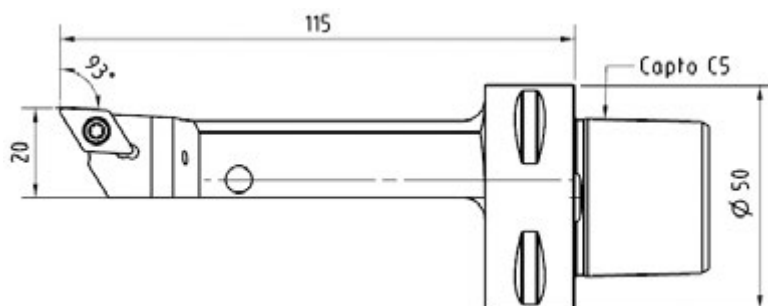

301 360272N8

Резцовая головка с хвостовиком Coromant Capto

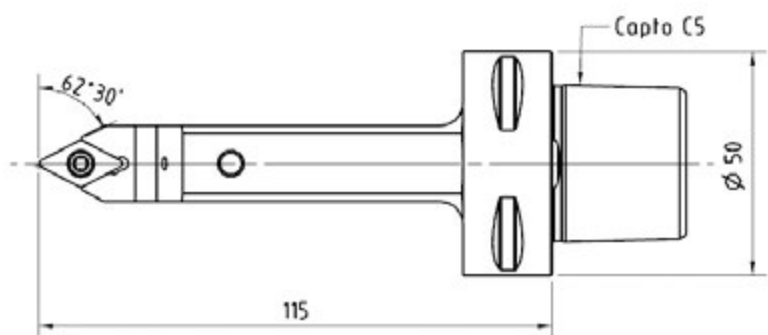

301 360272R2

Резцовая головка с хвостовиком Coromant Capto

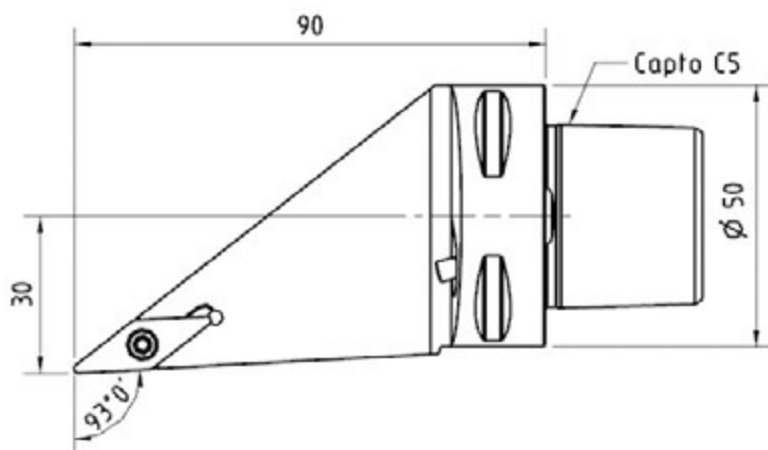

301 361272R1

Резцовая головка с хвостовиком Coromant Capto

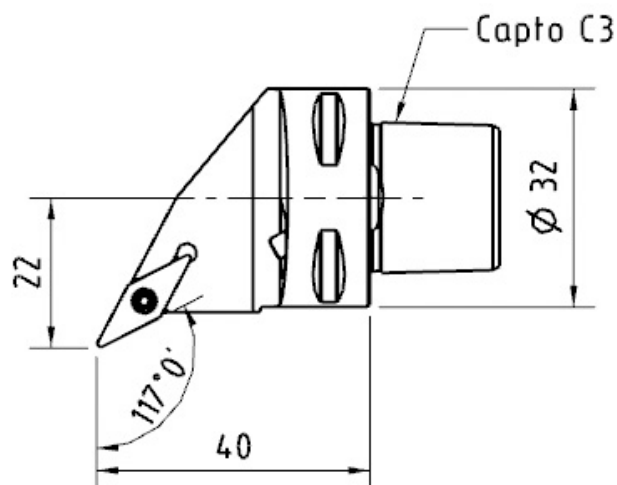

301 361272R2

Резцовая головка с хвостовиком Coromant Capto

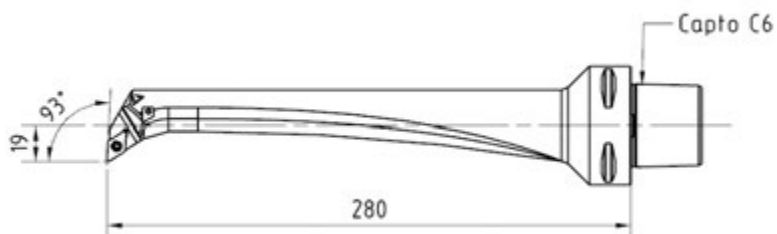

301 361274R1

Резцовая головка с хвостовиком Coromant Capto

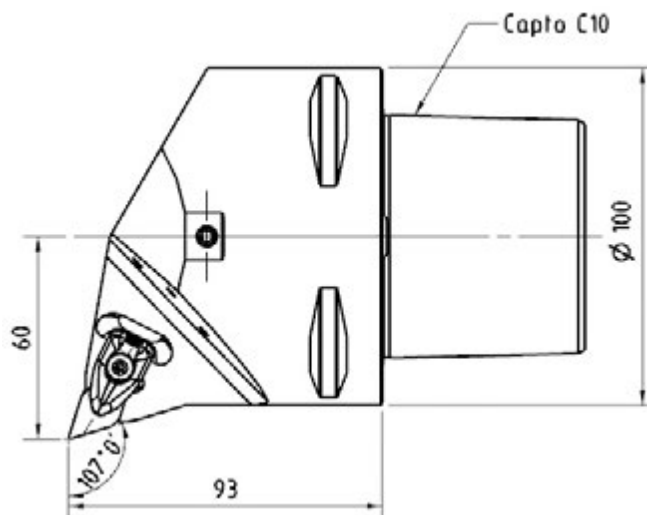

301 362272L1

Резцовая головка с хвостовиком Coromant Capto

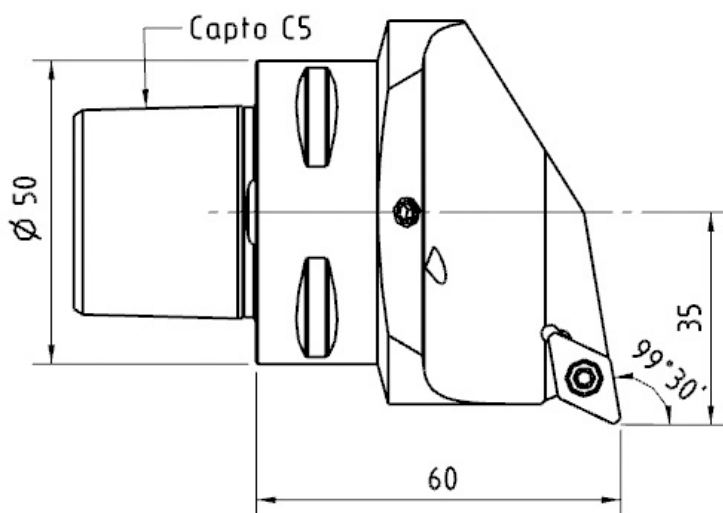
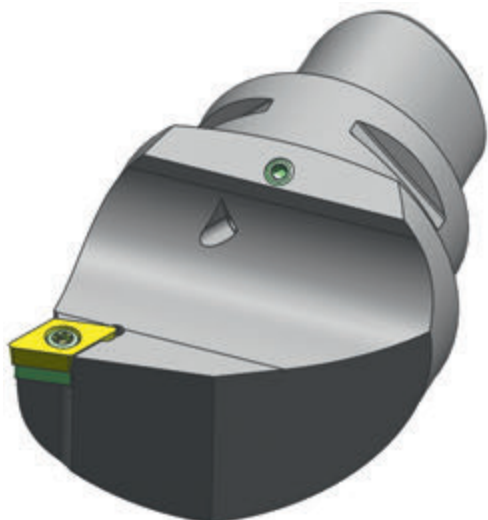

301 364101L1

Резцовая головка с хвостовиком Coromant Capto

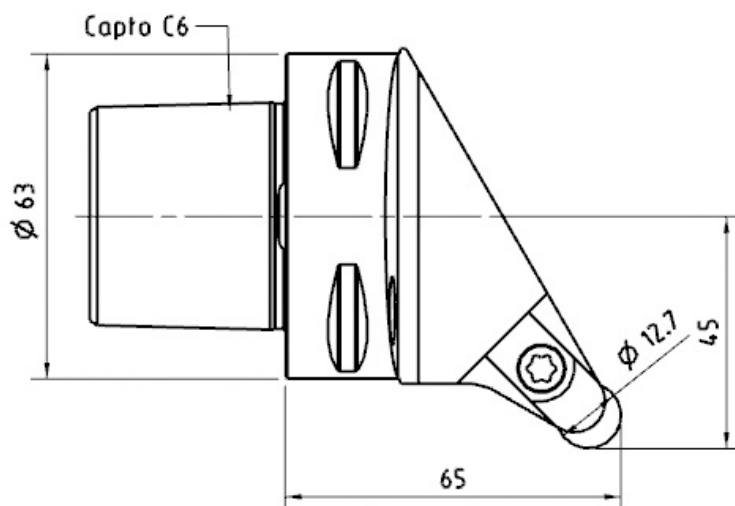
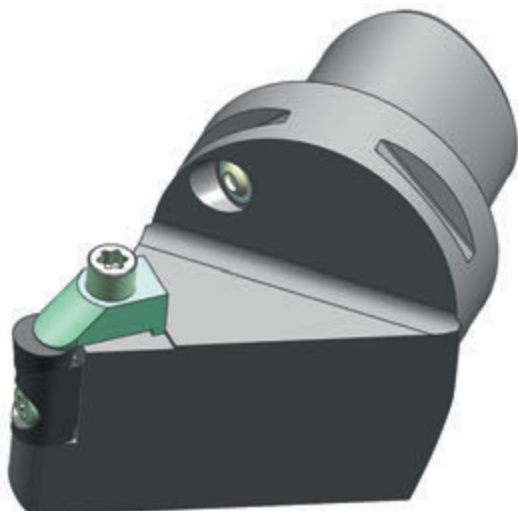

301 364142N1

Резцовая головка с хвостовиком Coromant Capto

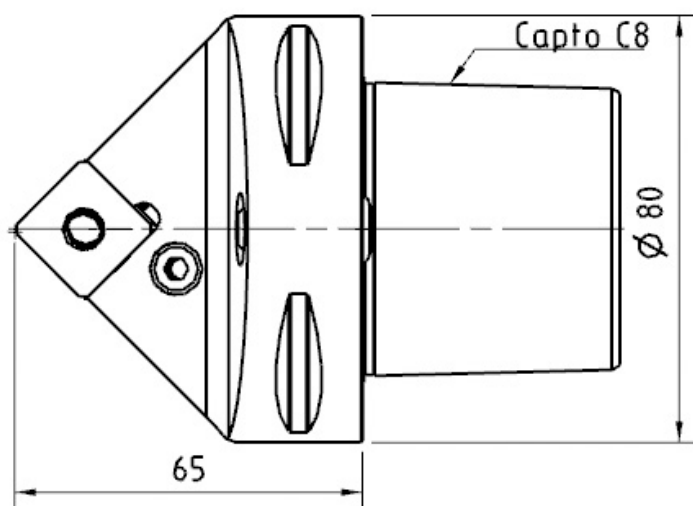

301 364201R1

Резцовая головка с хвостовиком Coromant Capto

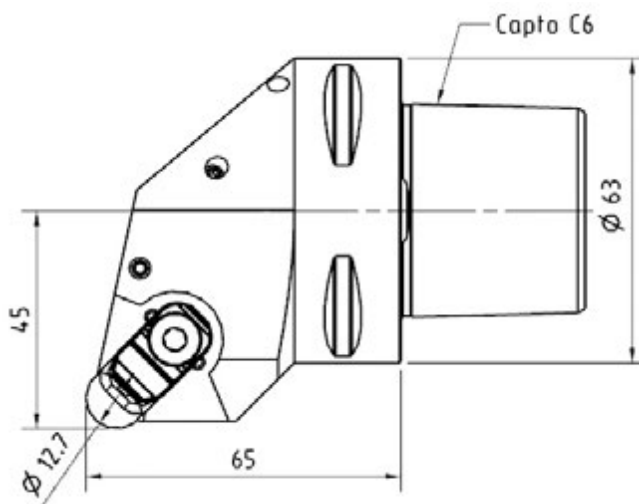
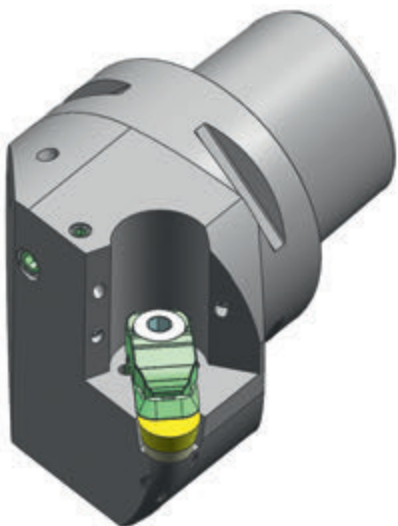

301 364201R2

Резцовая головка с хвостовиком Coromant Capto

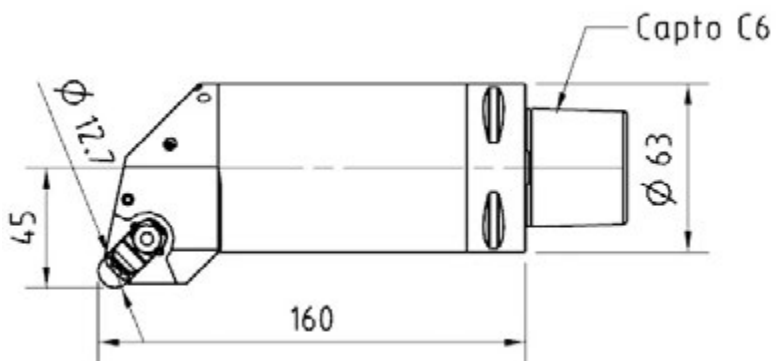

301 364211R2

Резцовая головка с хвостовиком Coromant Capto

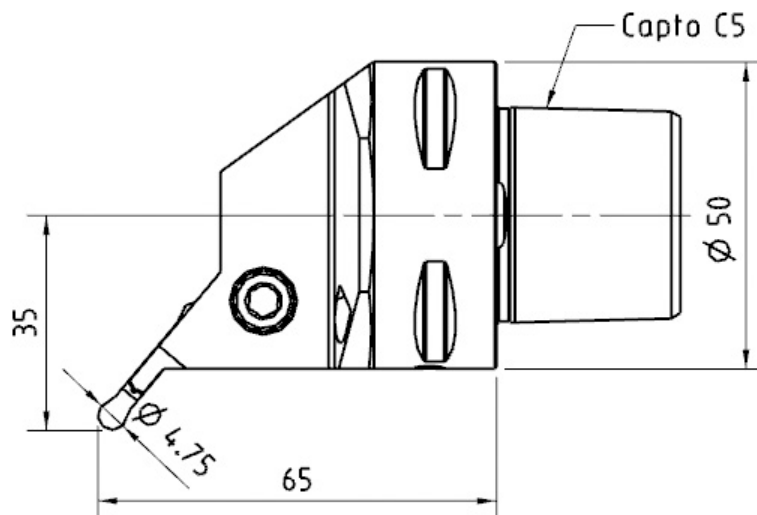
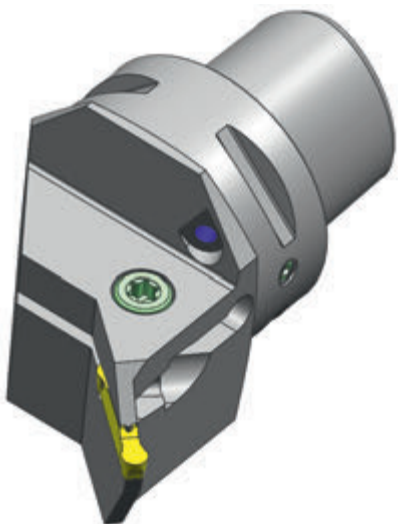

301 364211R3

Резцовая головка с хвостовиком Coromant Capto

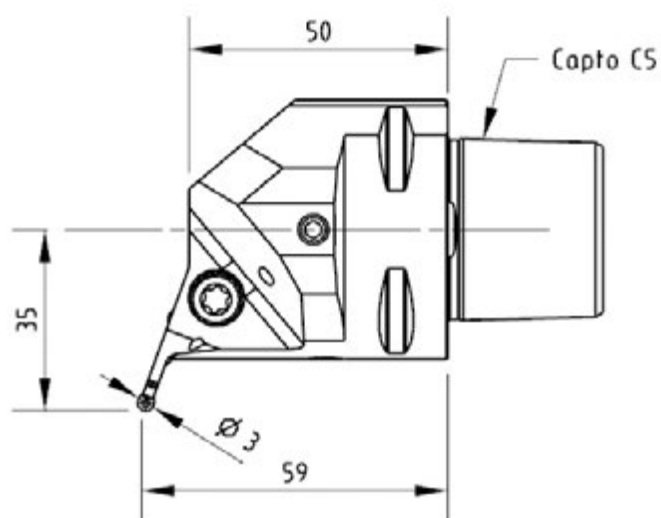
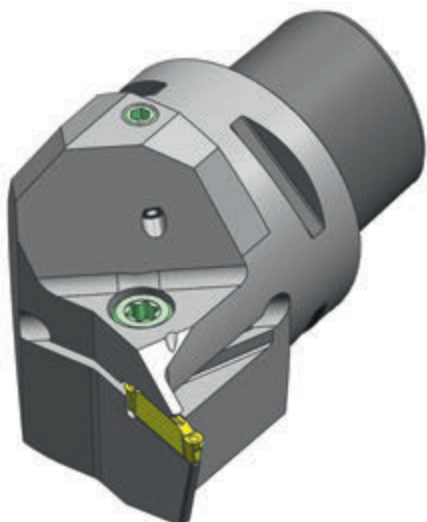

301 367142R5

Резцовая головка с хвостовиком Coromant Capto

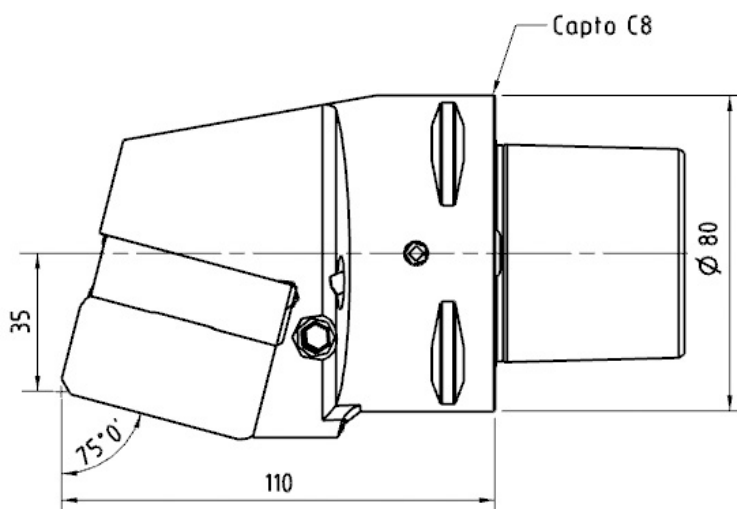
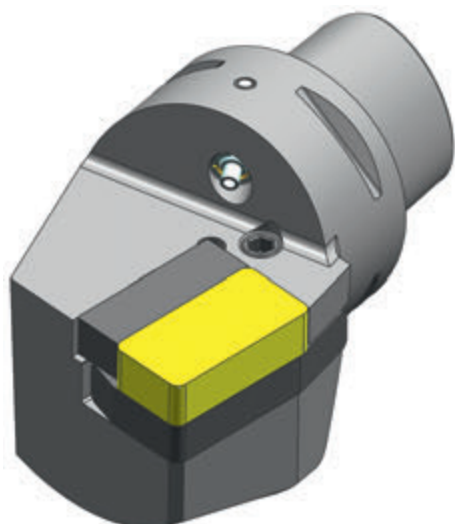

301 367211R1

Резцовая головка с хвостовиком Coromant Capto

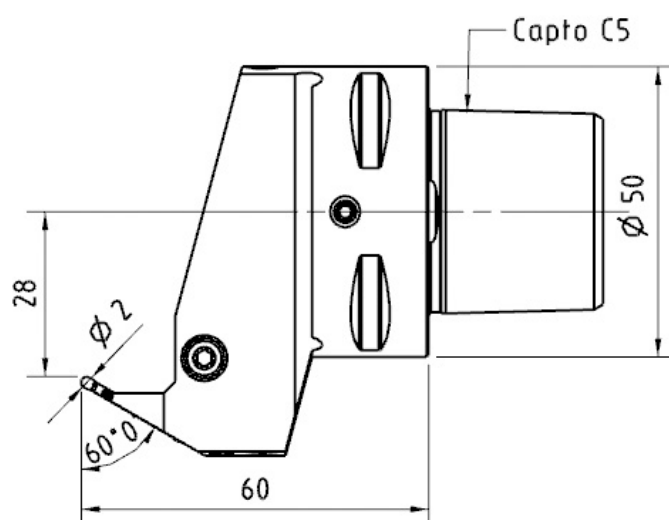
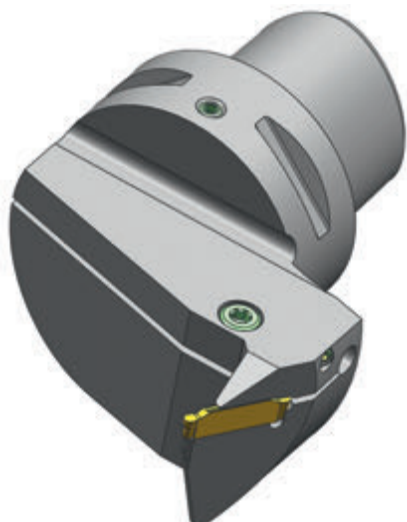

301 367211R2

Резцовая головка с хвостовиком Coromant Capto

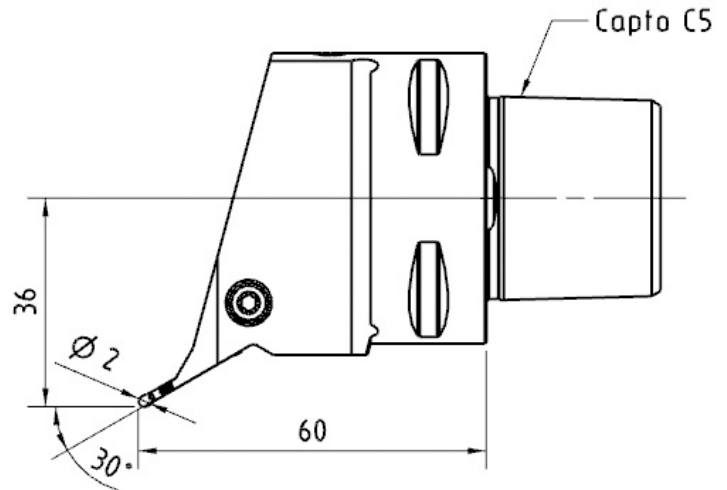

301 368242L1

Резцовая головка с хвостовиком Coromant Capto

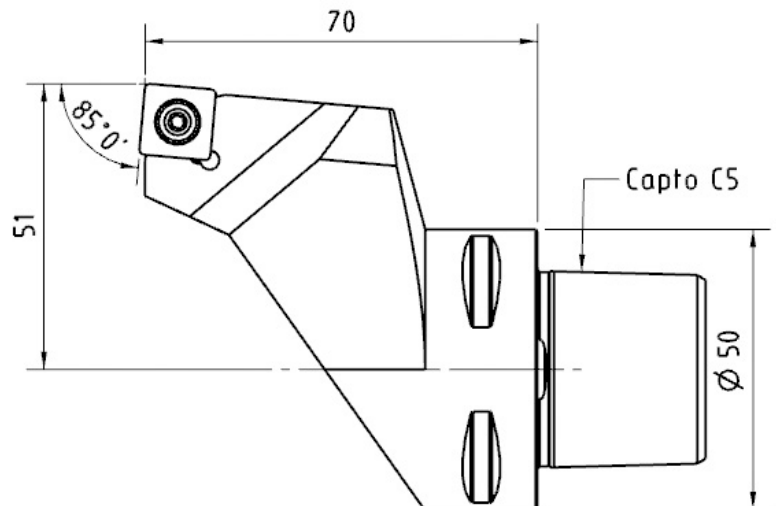
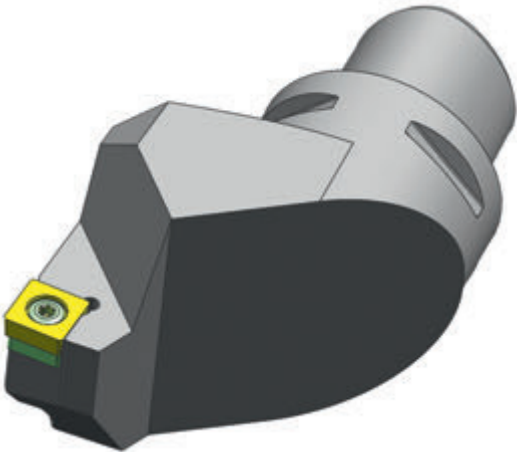

301 369202L4

Резцовая головка с хвостовиком Coromant Capto

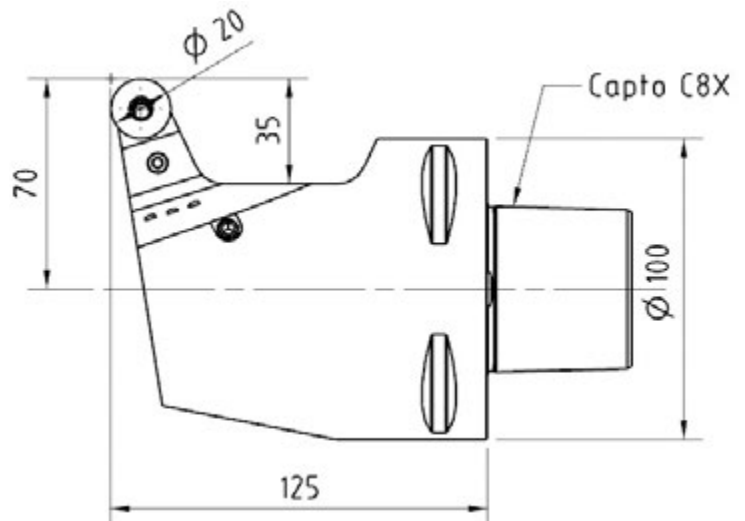

301 200272R1

Фреза длиннокрайчатая

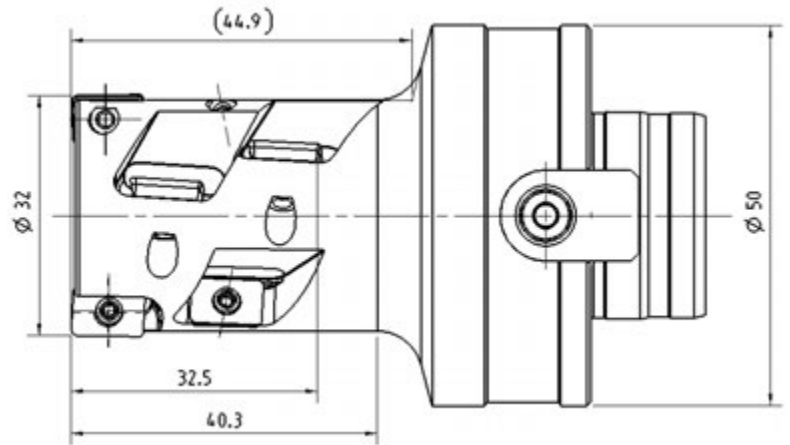

301 200272R3

Фреза CoroMill 390 коническая

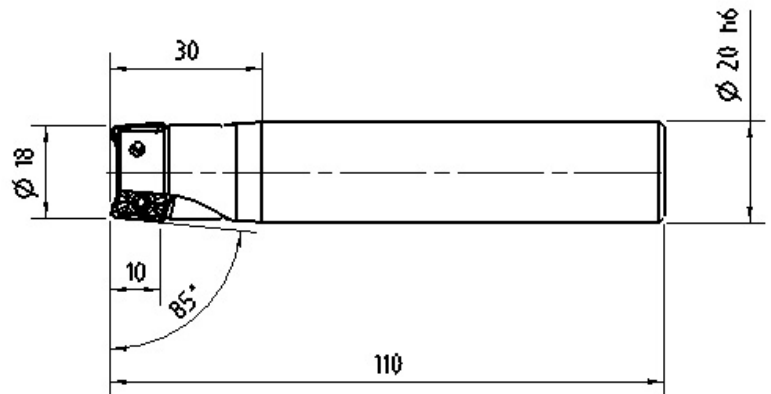

301 203372R1

Фреза CoroMill 390 длиннокрайчатая коническая

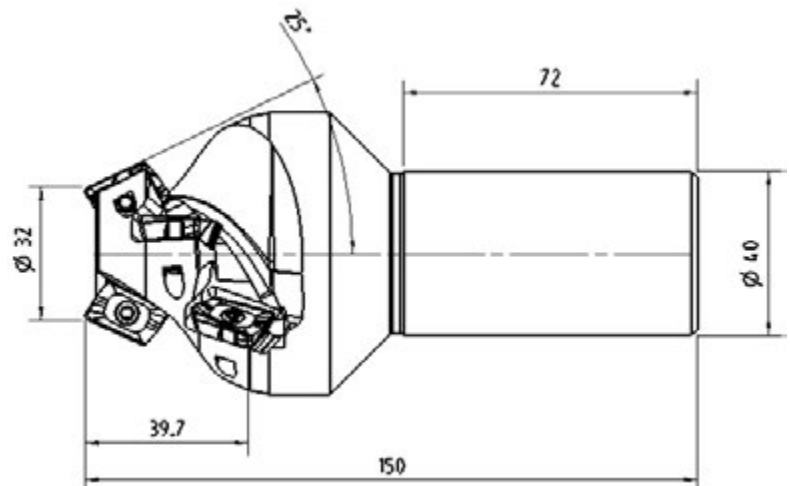
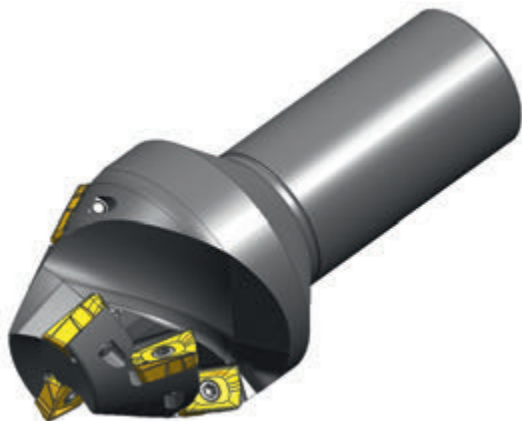

301 206242R1

Фреза CoroMill 495 фасочная

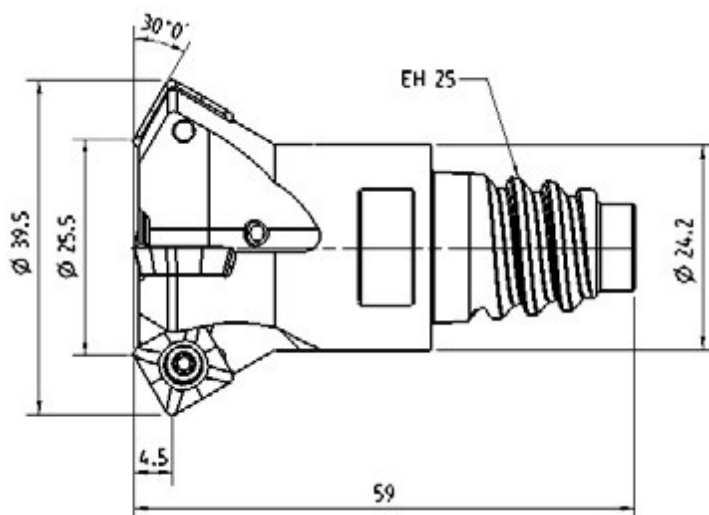

301 206372R1

Фреза CoroMill 690 длиннокрайчатая коническая

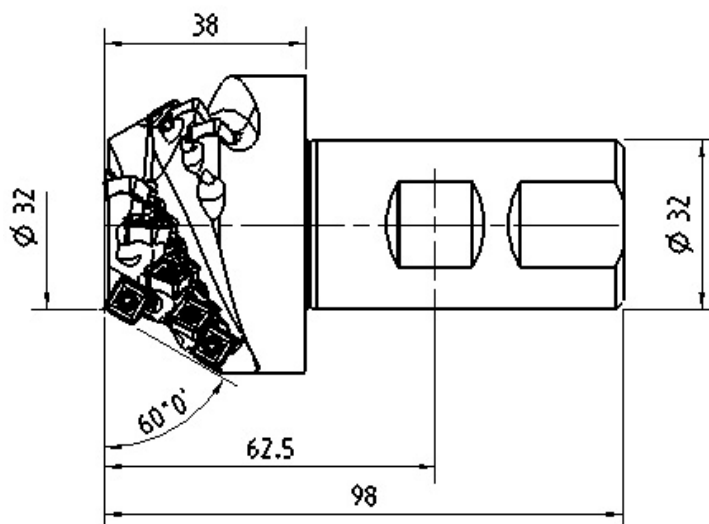

301 206372R2

Фреза CoroMill 690 длиннокрайчатая коническая

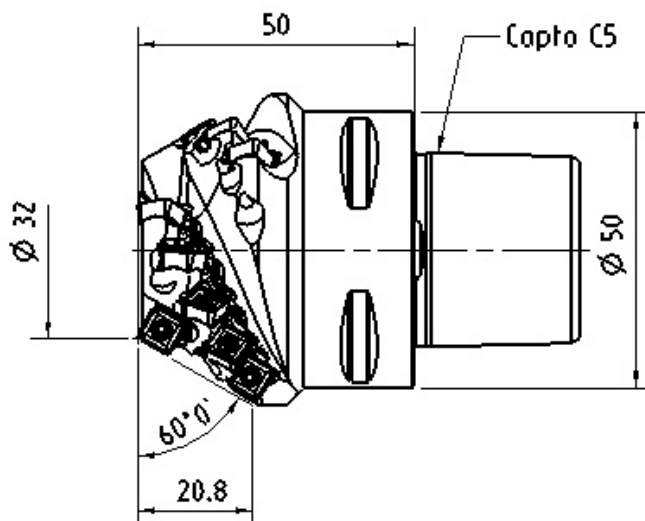

301 206372R3

Фреза CoroMill 690 длиннокрайчатая коническая

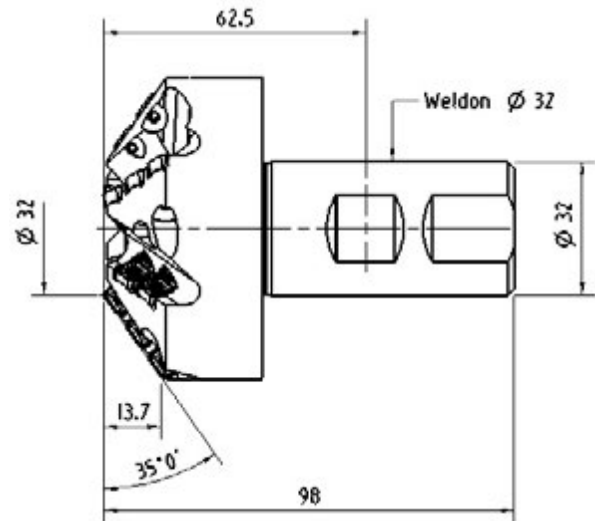

301 206372R4

Фреза CoroMill 690 длиннокрайчатая коническая

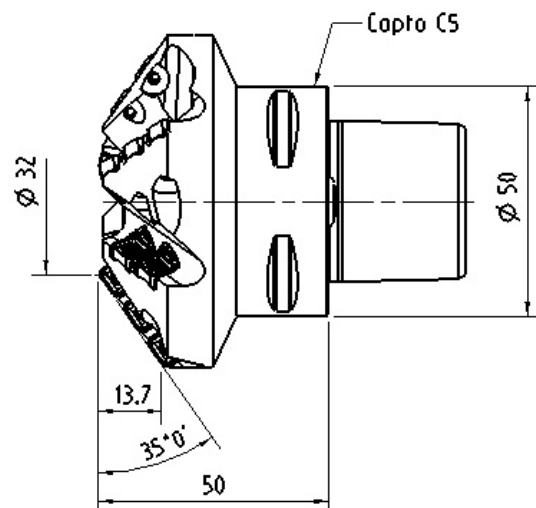

301 206372R5

Фреза CoroMill 690 длиннокрайчатая коническая

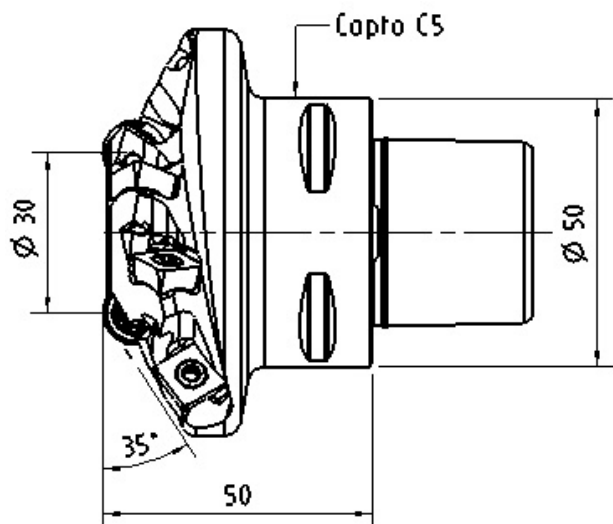
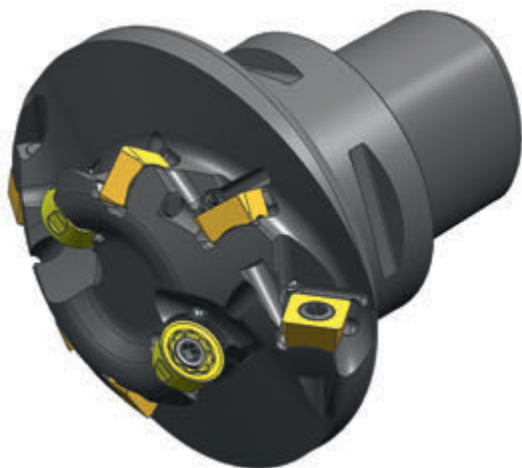

ФРЕЗЕРОВАНИЕ

301 206992R1

Фреза CoroMill 390 длиннокрайчатая коническая

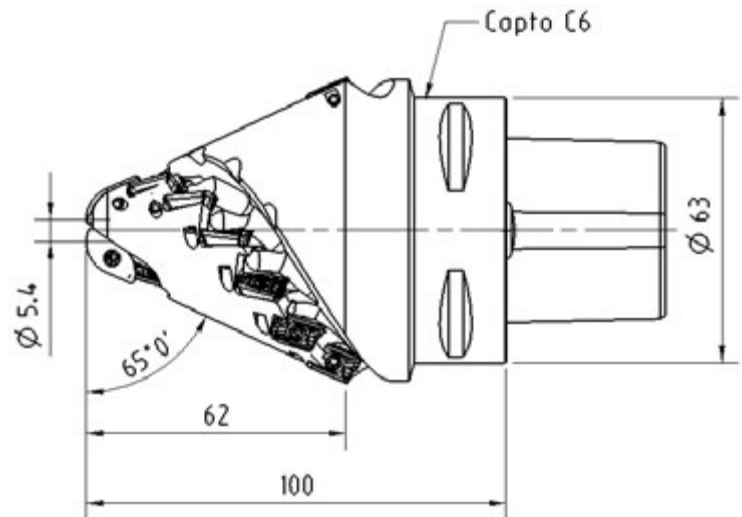

301 209201R1

Фреза с керамическими пластинами

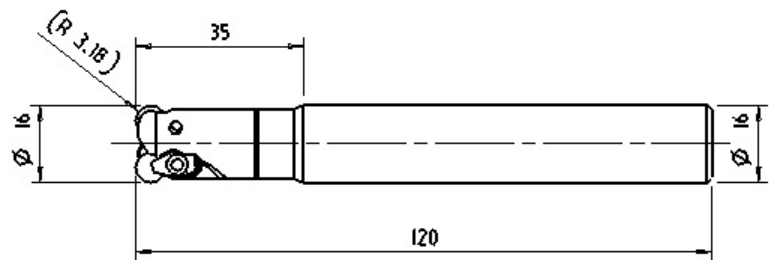

301 209241R4

Фреза для зубоскашивания

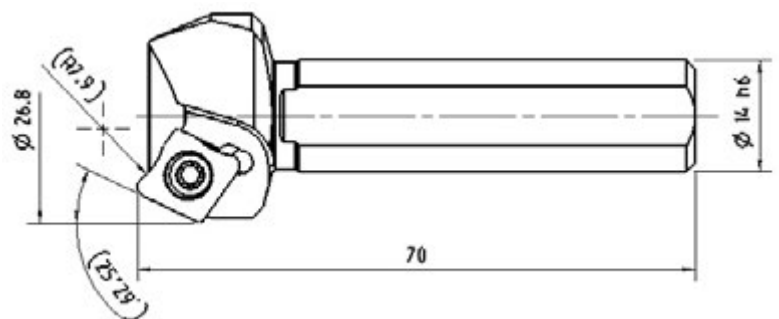

301 210104R1

Фреза R300C с керамическими пластинами

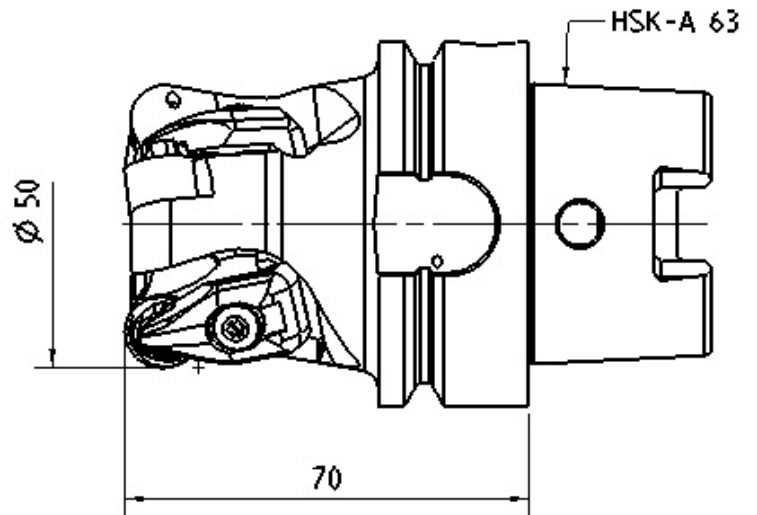

301 210242R2

Фреза для обработки уступа

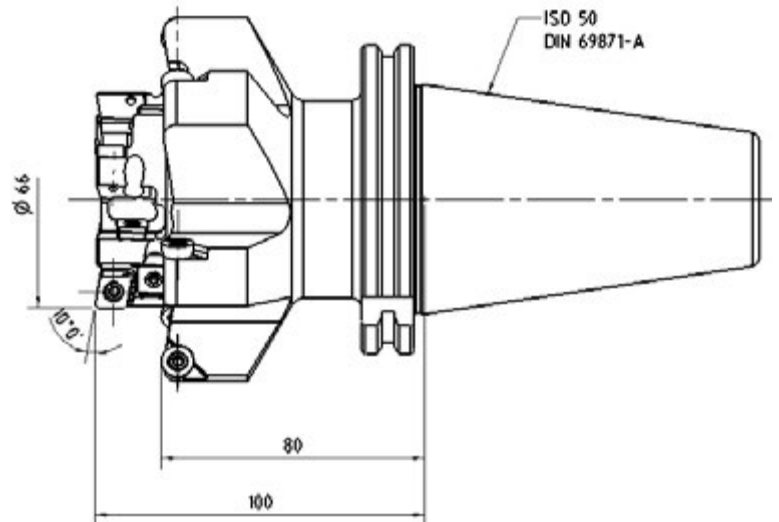
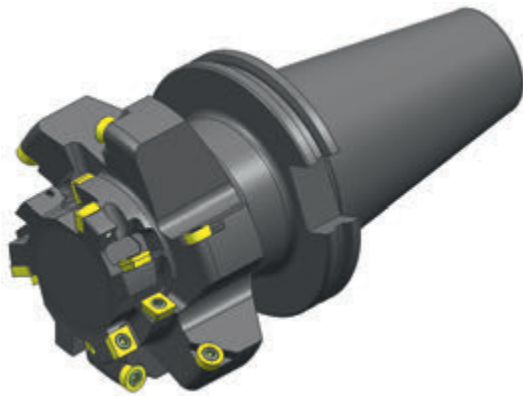

301 210272R1

Фреза сферическая

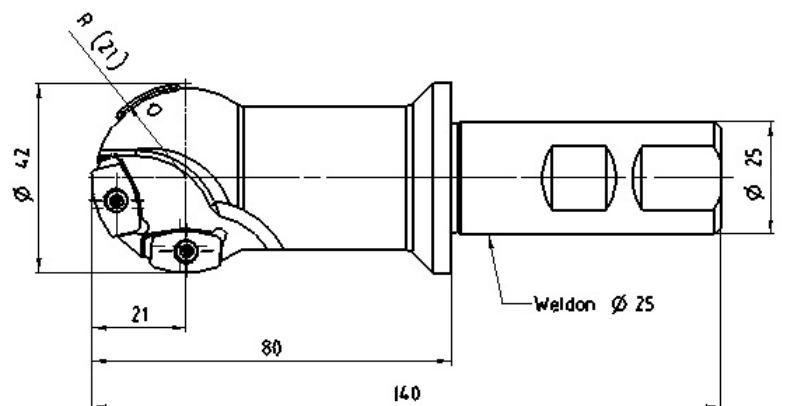
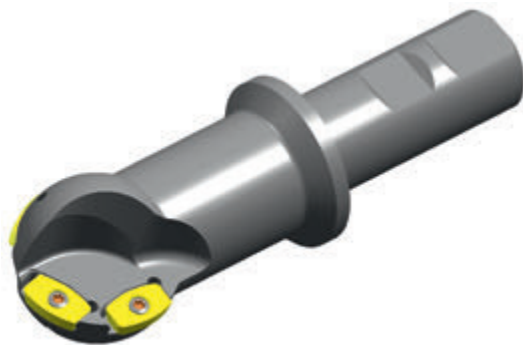

301 210272R2

Фреза сферическая

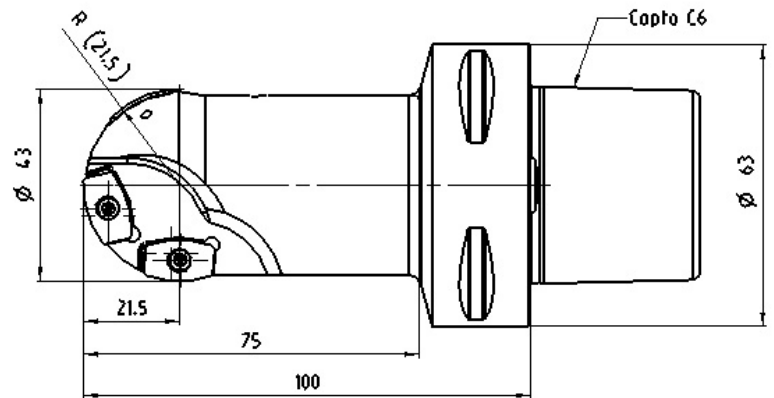

301 210272R6

Фреза CoroMill 390 длиннокрюччатая

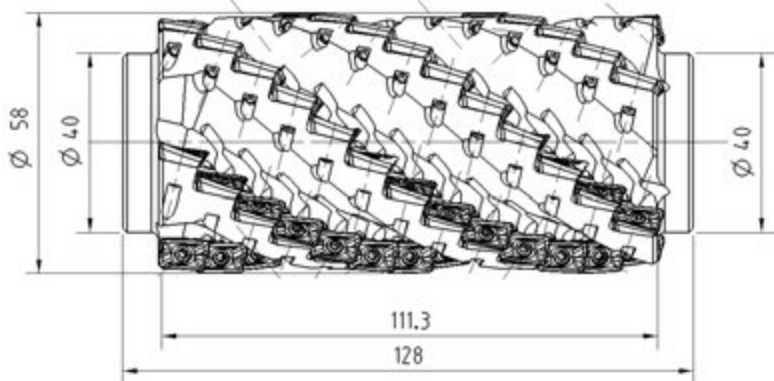

301 210292R1

Фреза длиннокрюччатая

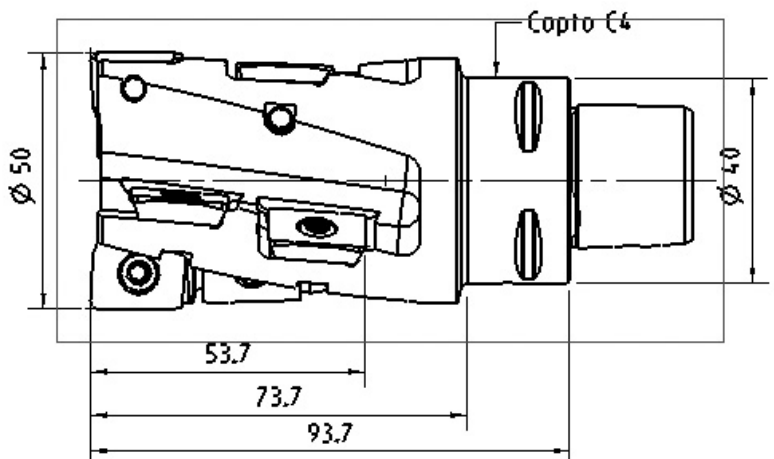

301 211242R1

Фреза CoroMill 210 плунжерная

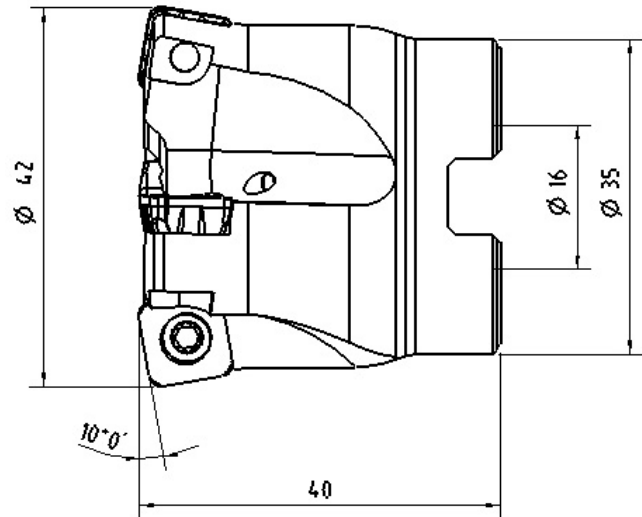
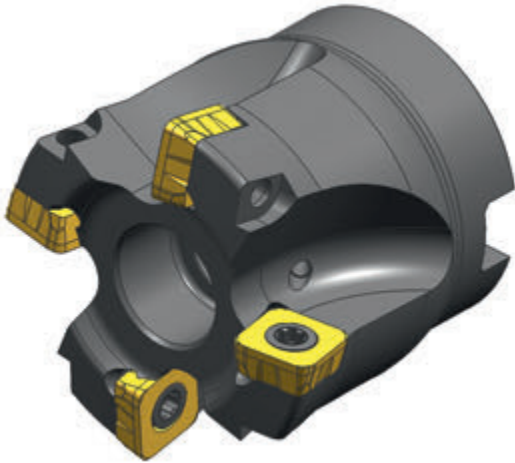

301 211242R2

Фреза для обработки лопаток

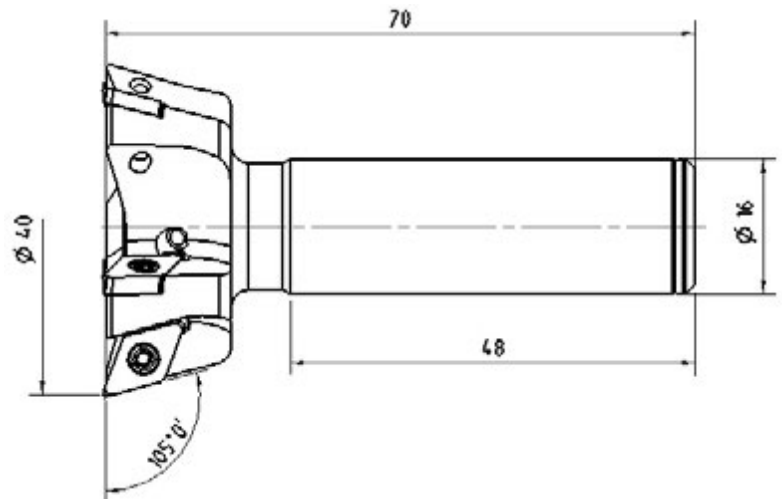

301 212172R1

Фреза CoroMill 390 длиннокрючковая коническая

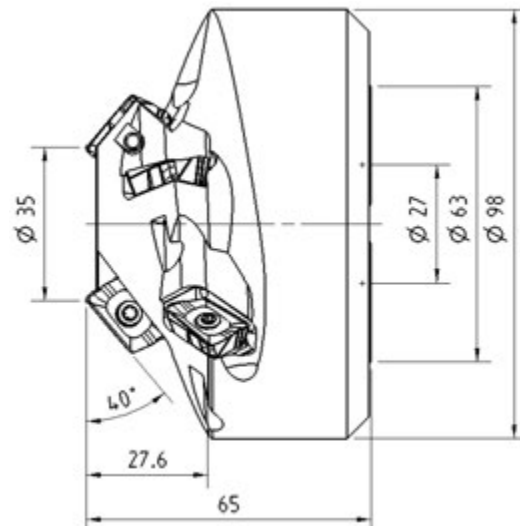

ФРЕЗЕРОВАНИЕ

301 213242R1

Фреза для обработки фасок

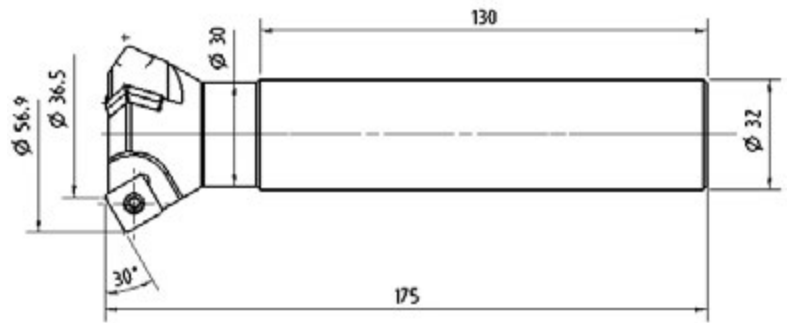

301 214242R1

Фреза для обработки фасок

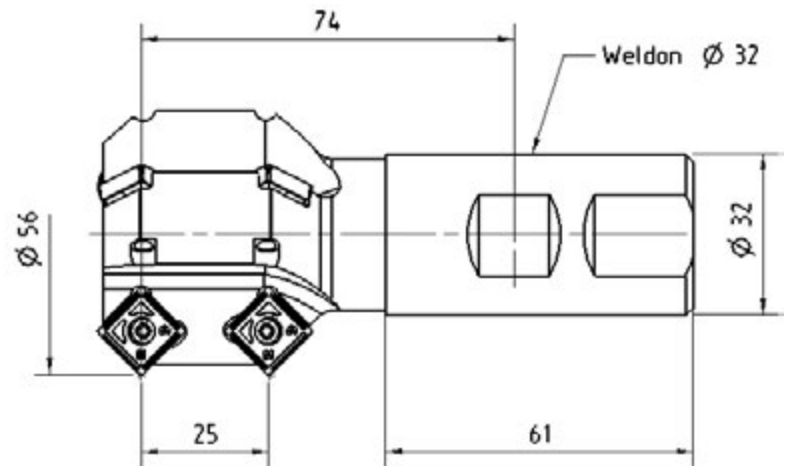

301 215242R1

Фреза для обработки фасок

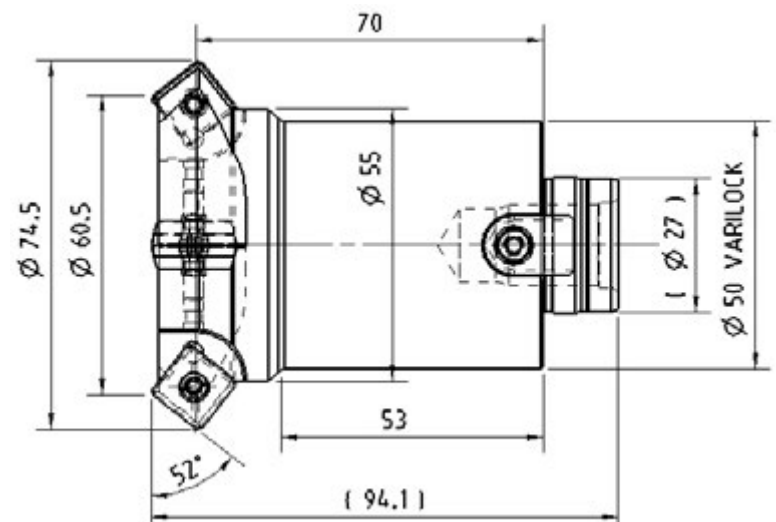

301 216272R1

Фреза CoroMill 390 длиннокрайчатая коническая

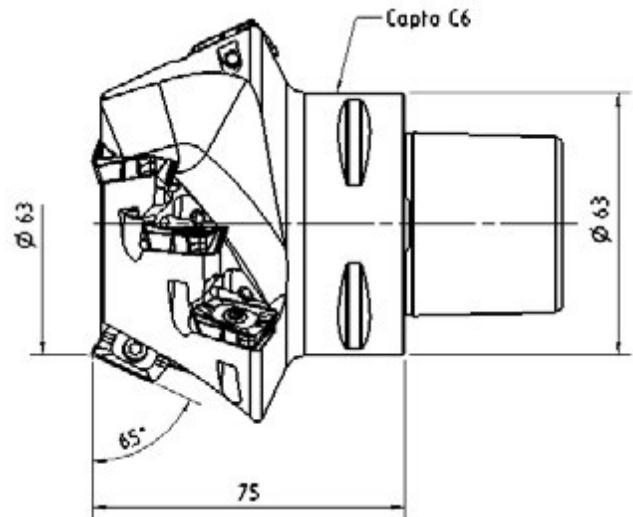

301 216342R2

Фреза для обработки фасок

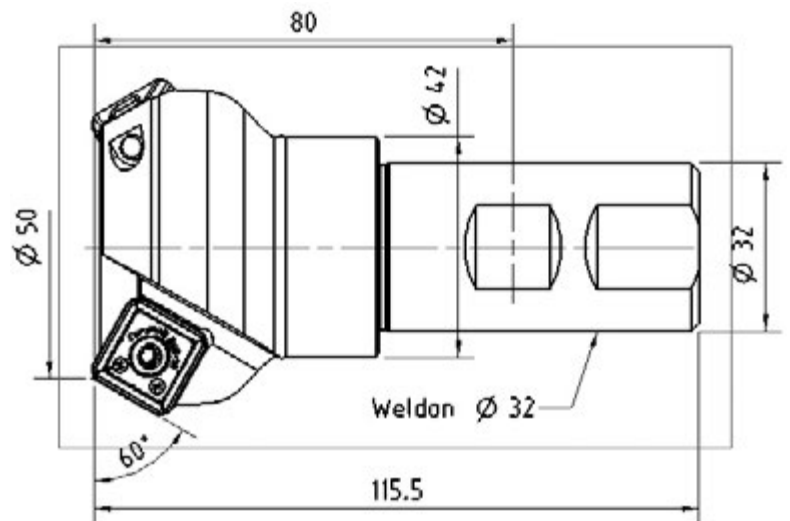

301 216342R3

Фреза для обработки фасок

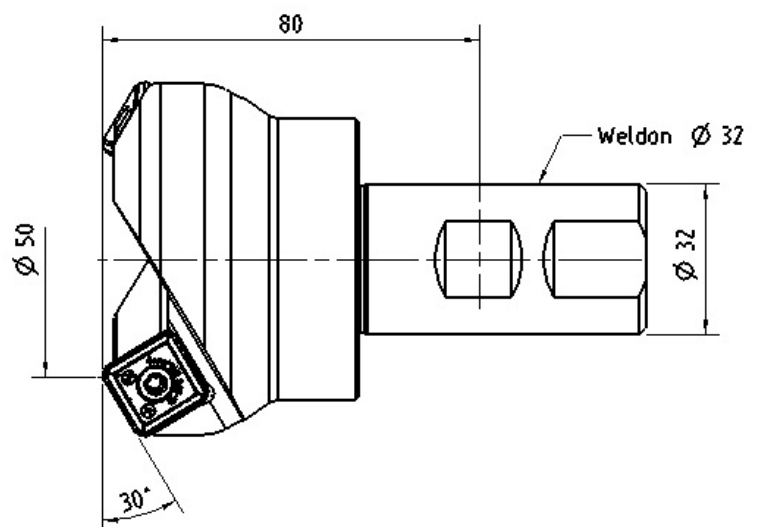

301 216342R4

Фреза для обработки фасок

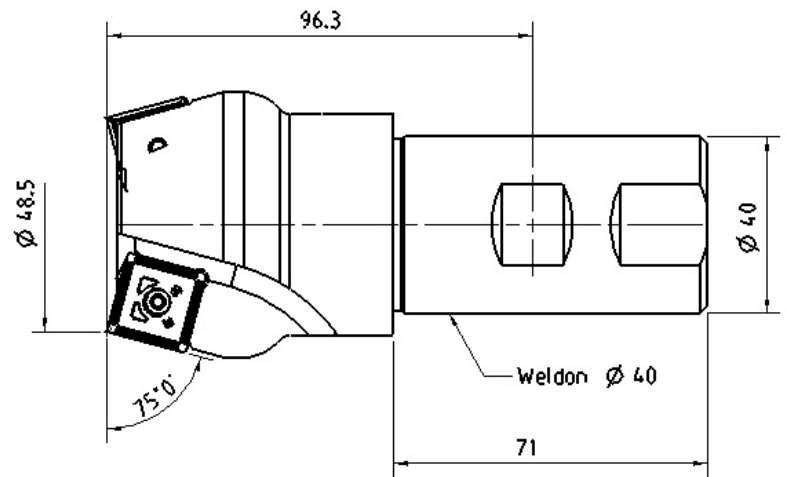

301 216342R5

Фреза для обработки фасок

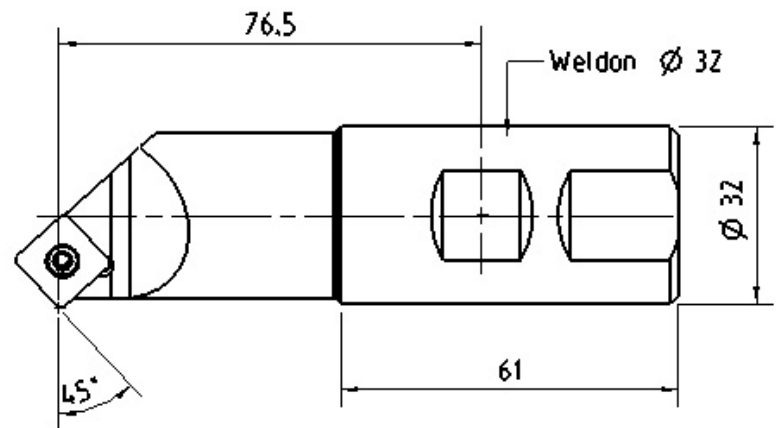

301 216342R6

Фреза для обработки внутренних фасок

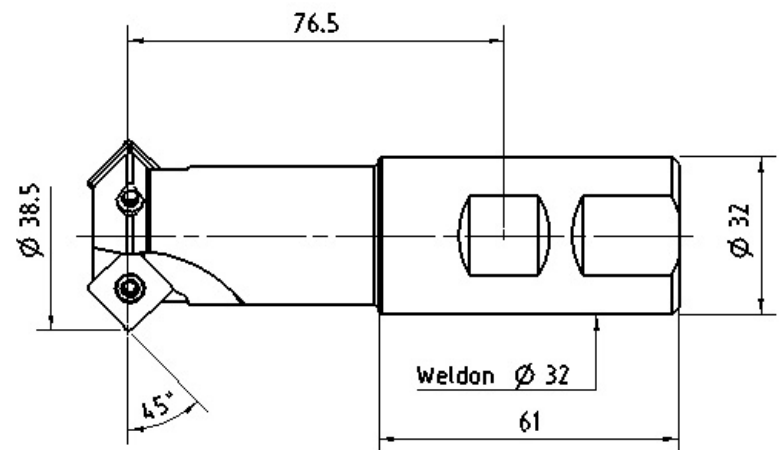

301 217272R1

Фреза CoroMill 390 для обработки фасок

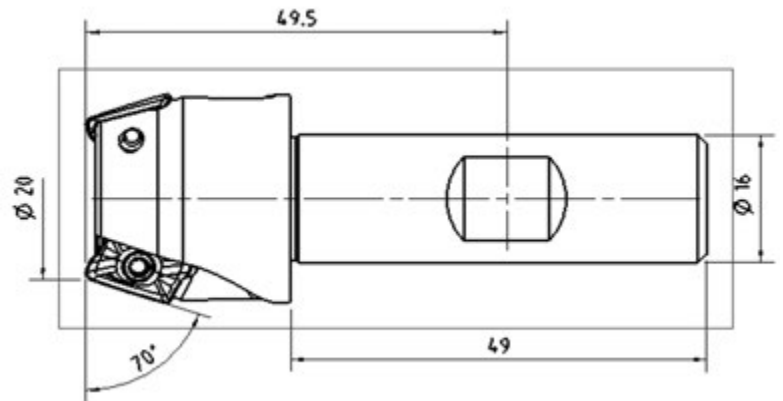

301 217372R1

Фреза для разделки кромки листа

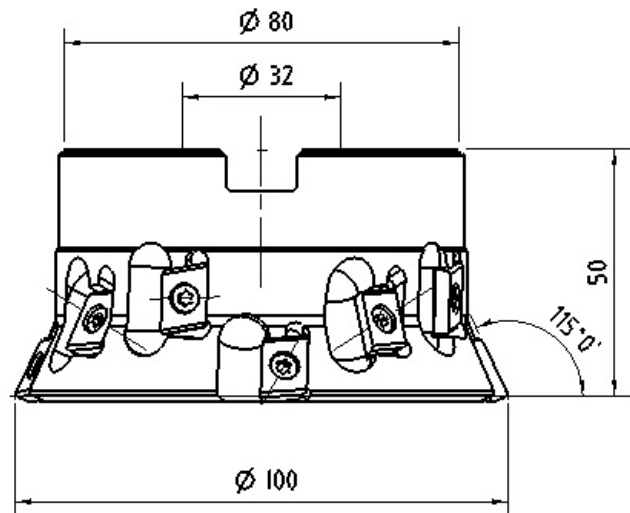
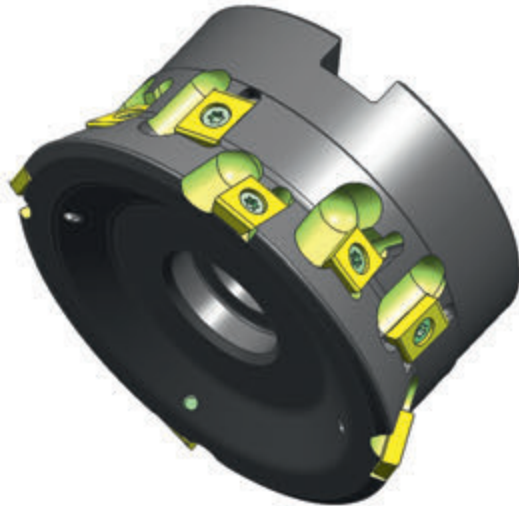

301 217372R2

Фреза для разделки кромки листа

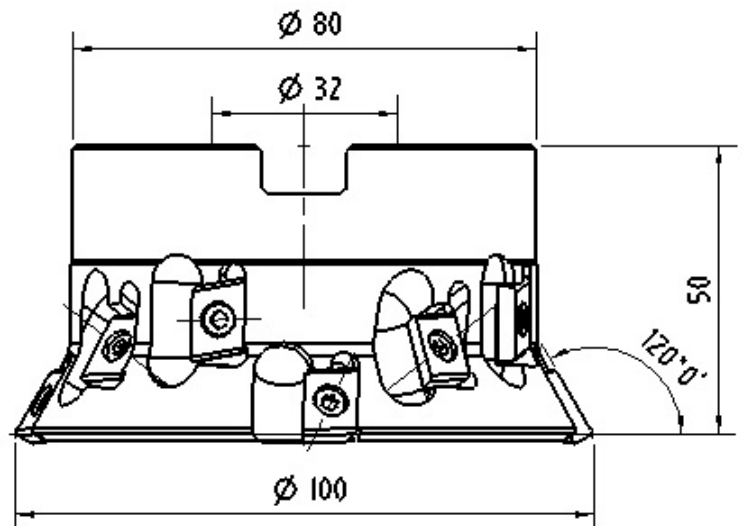
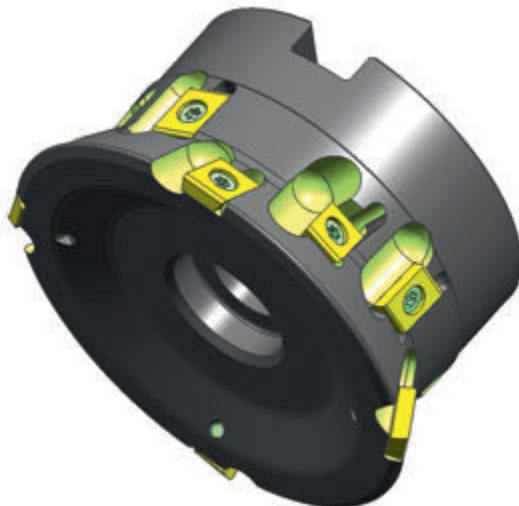

ФРЕЗЕРОВАНИЕ

301 218242R1

Фреза для обработки фасок

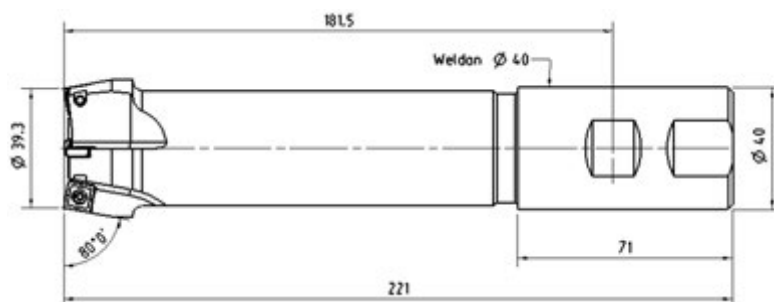

301 218272R2

Фреза CoroMill 390 для обработки ступенчатой фаски

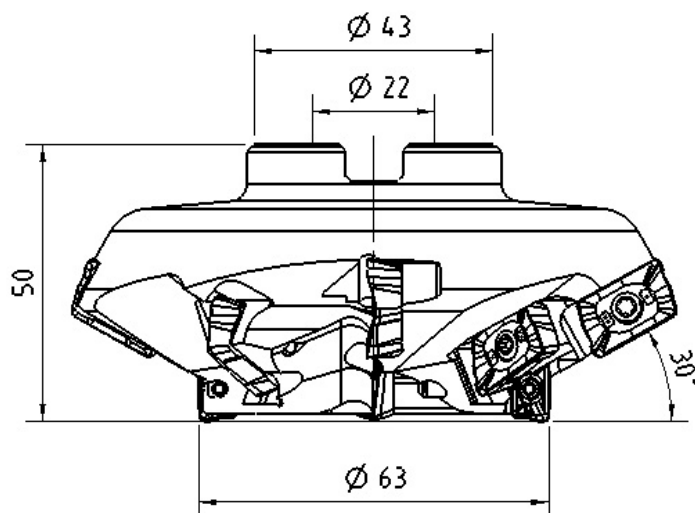
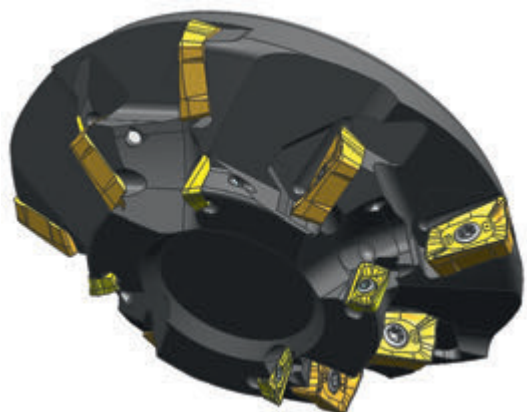

301 218272R3

Фреза CoroMill 390 для обработки ступенчатой фаски

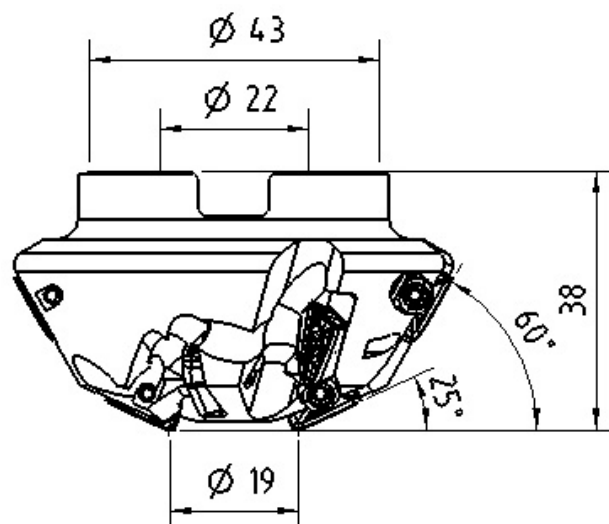
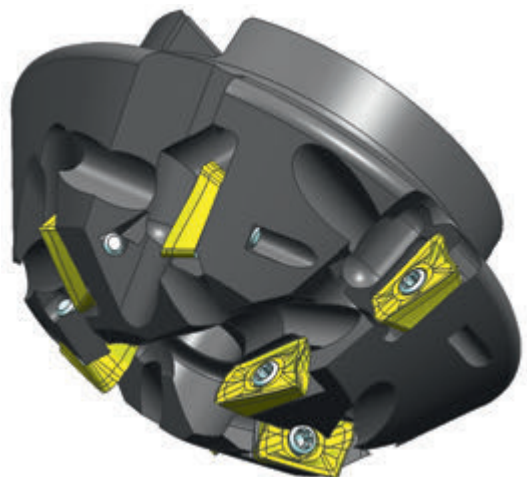

301 220142L1

Фреза торцевая

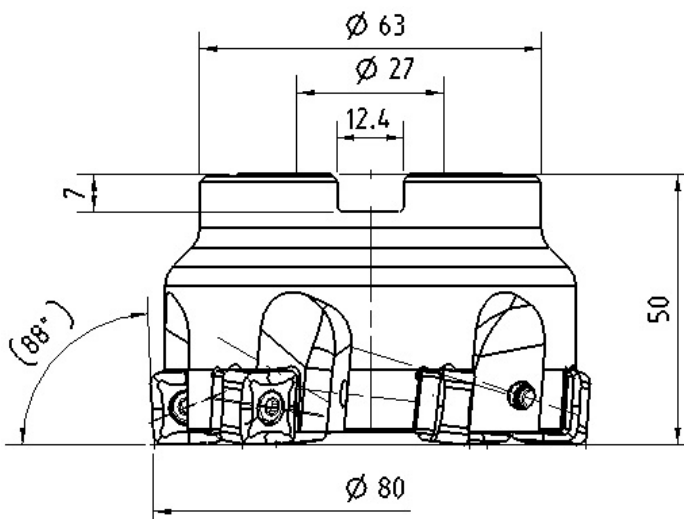
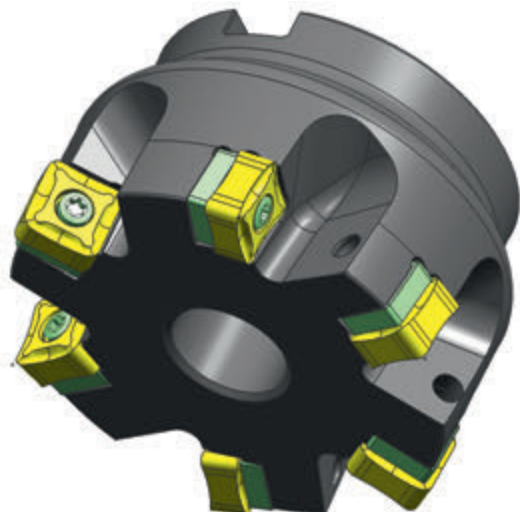

301 220142R5

Фреза фасонная для обработки лезвия ножа

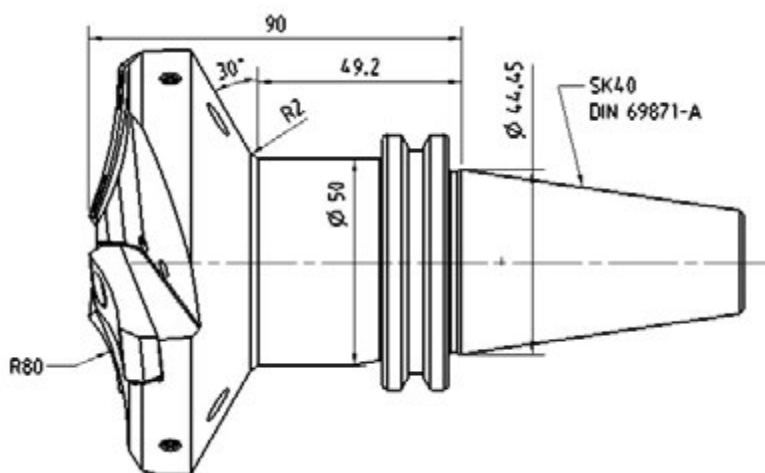

301 220172R1

Фреза CoroMill 331 трехсторонняя

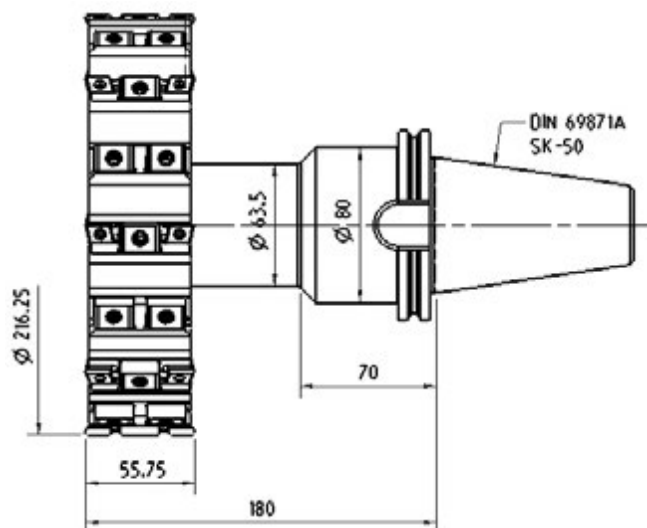

301 220172R2

Фреза длиннокрючковая с тангенциальными пластинами

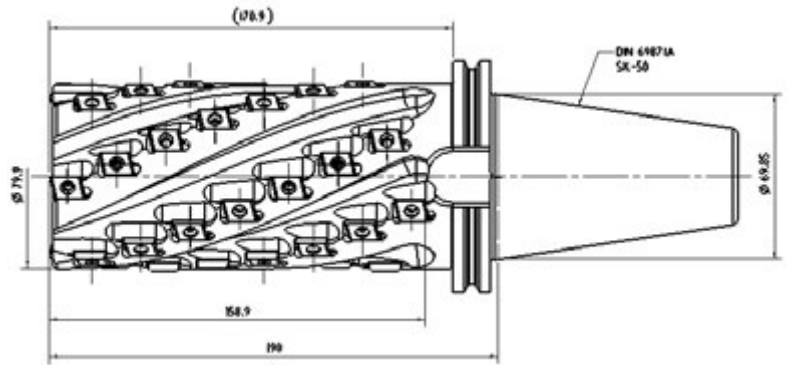

301 220202R1

Фреза для обработки уступа с радиусом на дне

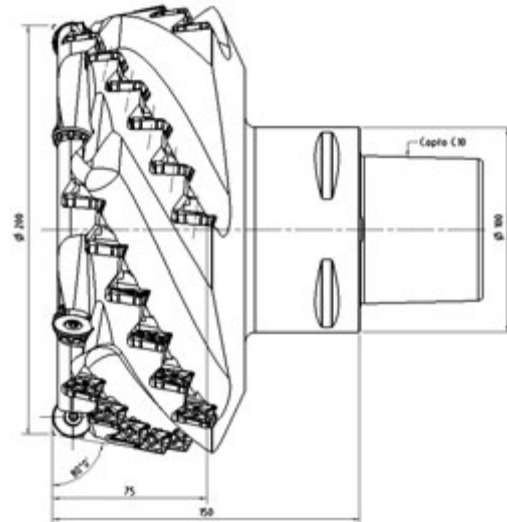
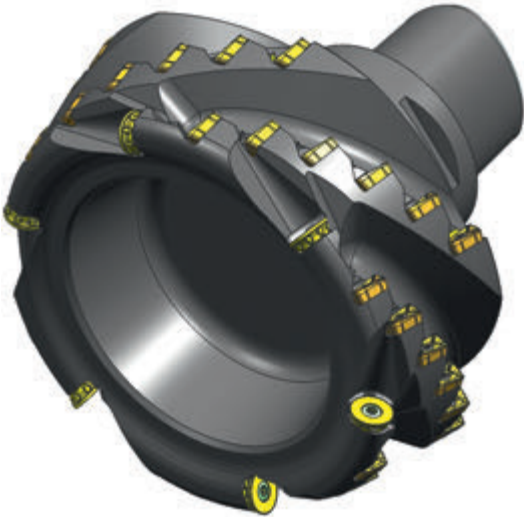

301 220242R3

Фреза торцевая

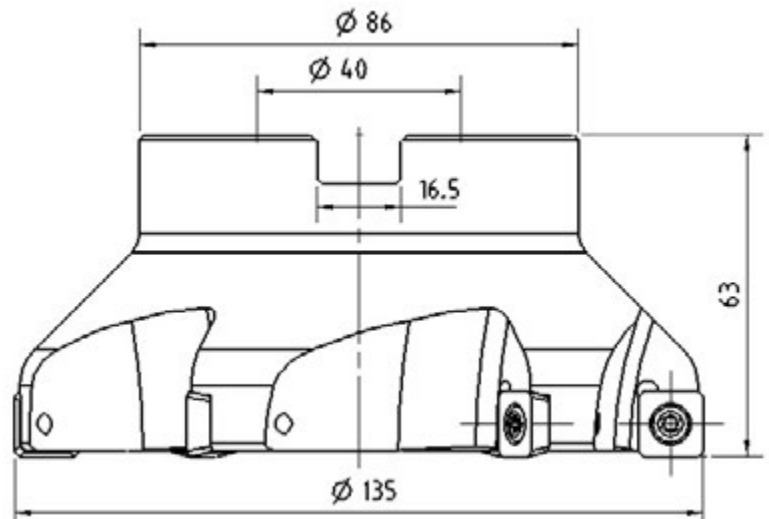
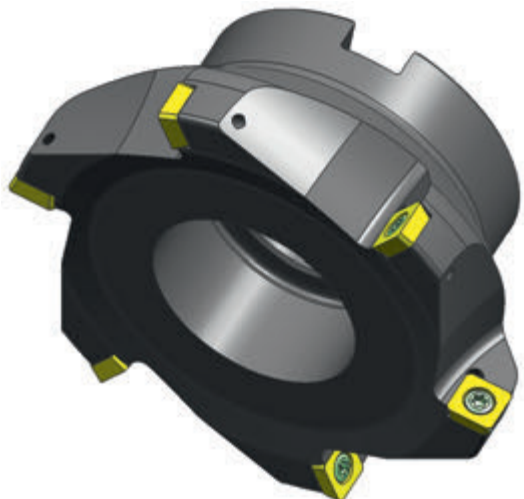

301 220242R7

Фреза торцевая

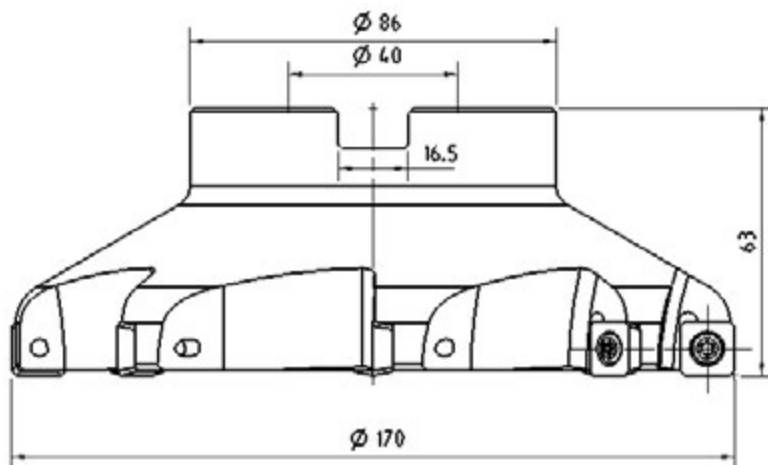
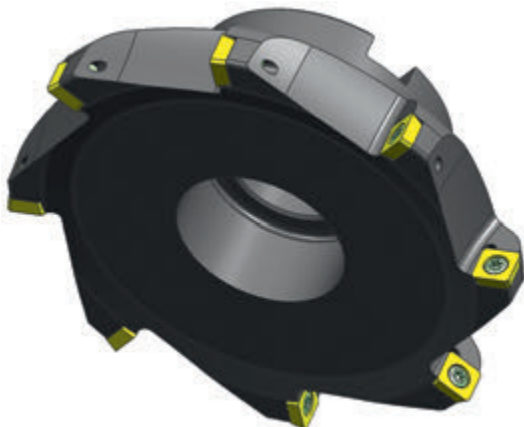

301 220272R1

Фреза CoroMill 390 длиннокрюмочная

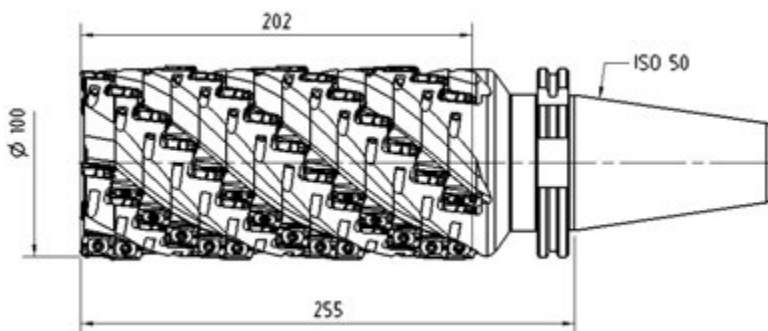

301 220272R2

Фреза длиннокрюмочная с радиусом на торце

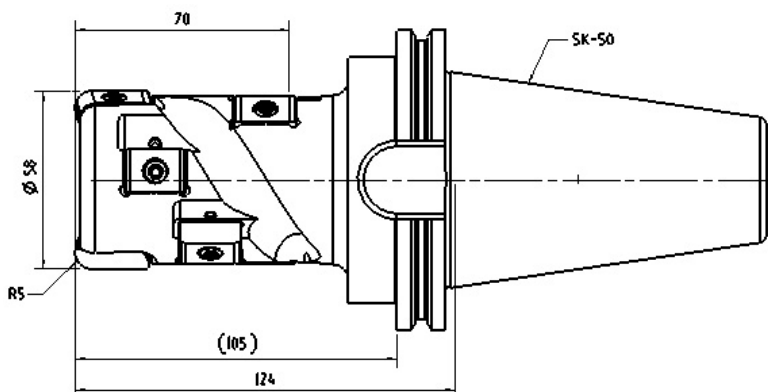

301 220272R4

Фреза CoroMill 215 плунжерная

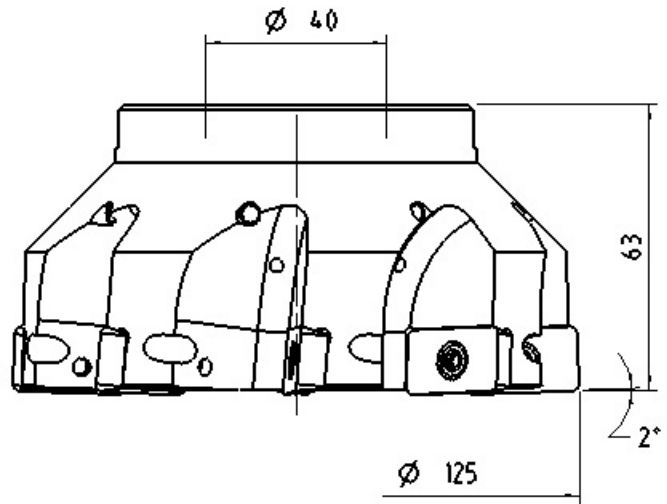
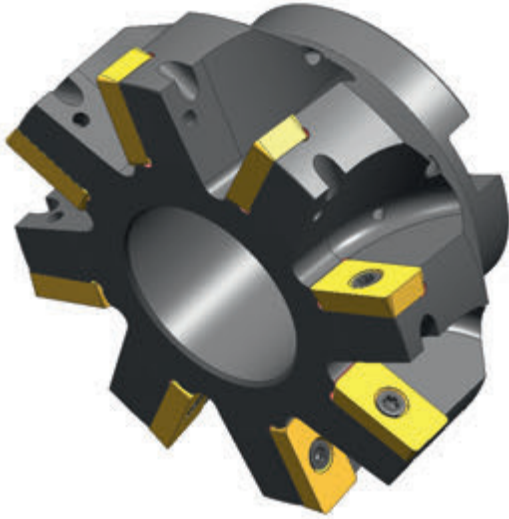

301 220342L1

Фреза торцевая

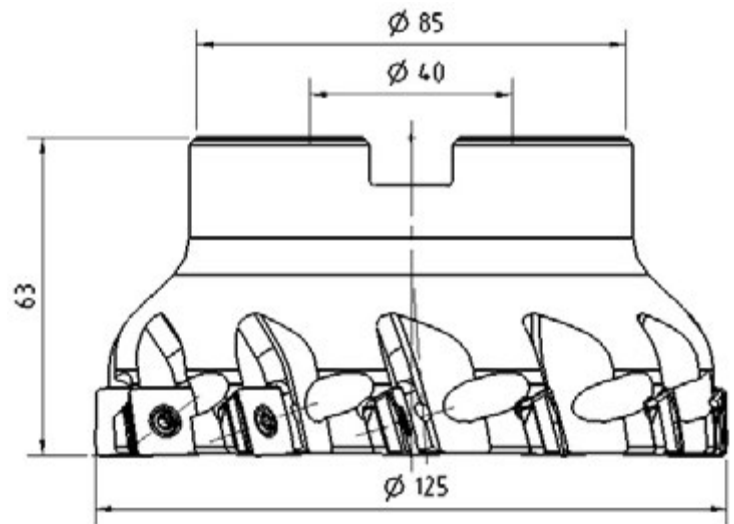

301 220342R2

Фреза торцевая

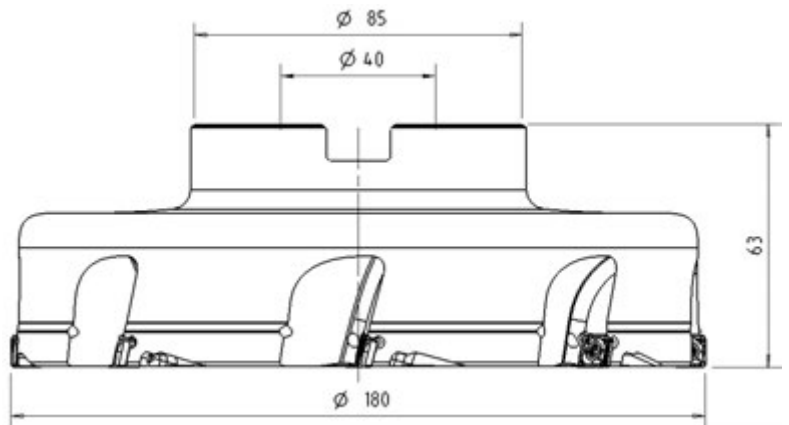
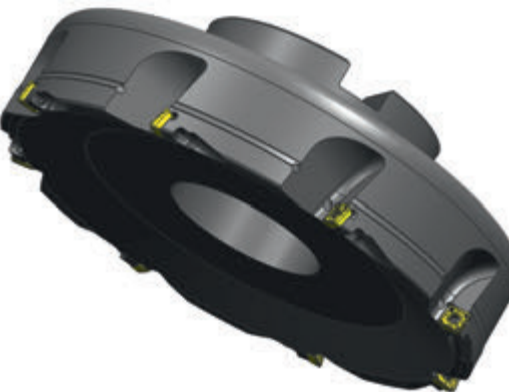

301 220342R3

Фреза торцевая

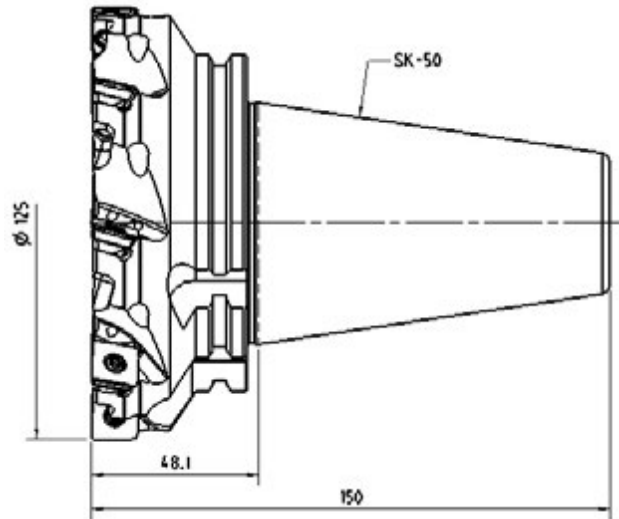
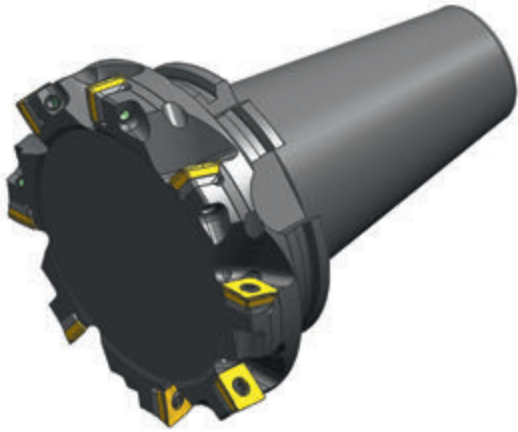

301 221162R1

Фреза для снятия обратной фаски

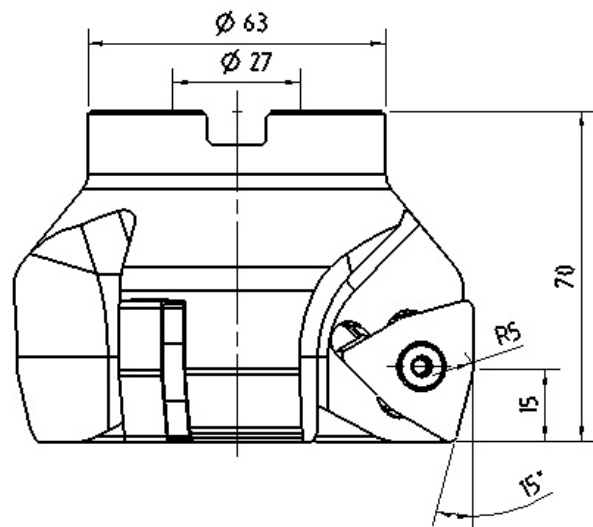
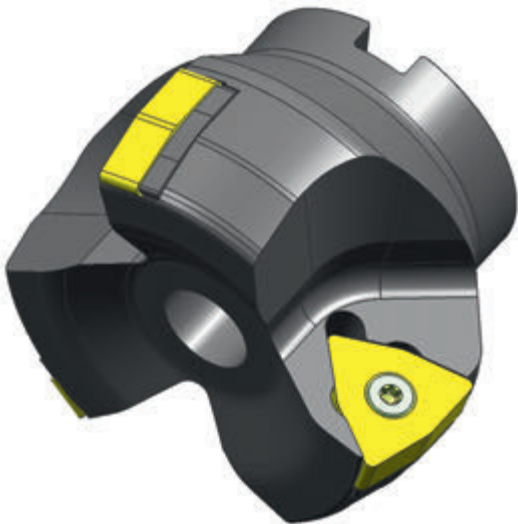

301 221242R1

Фреза CoroMill 215 плунжерная

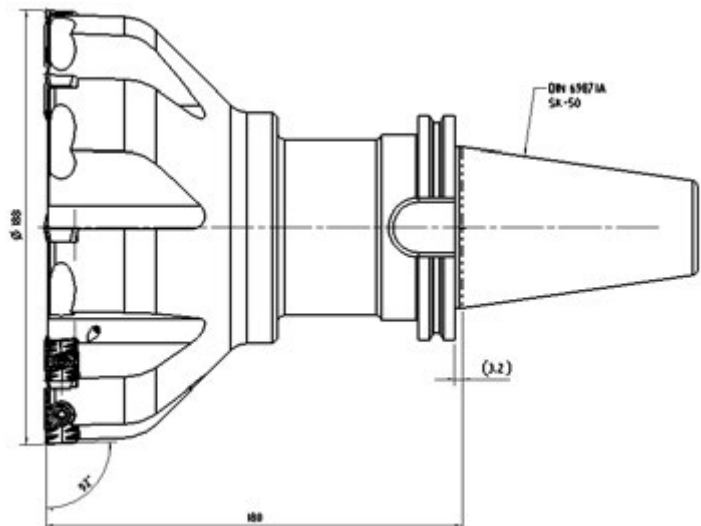

301 221252R2

Фреза длиннокрайчатая коническая

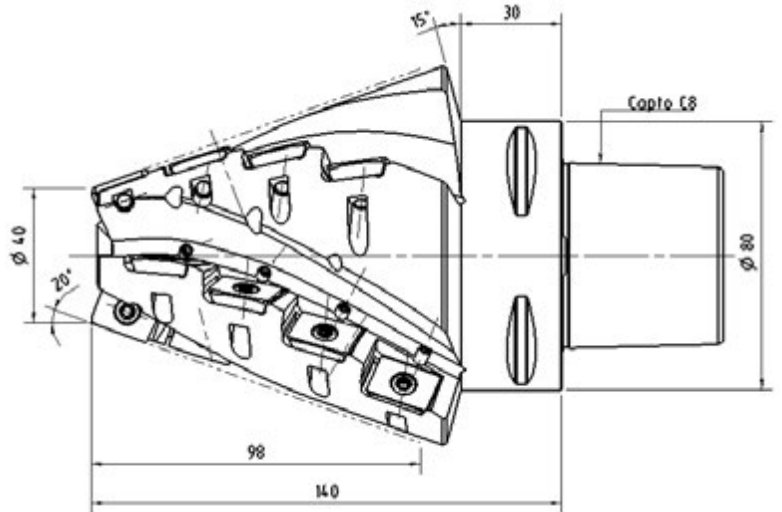

301 221252R3

Фреза CoroMill 390 длиннокрайчатая коническая

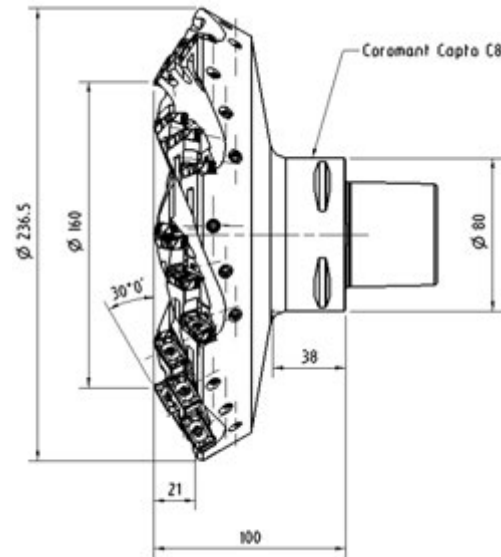
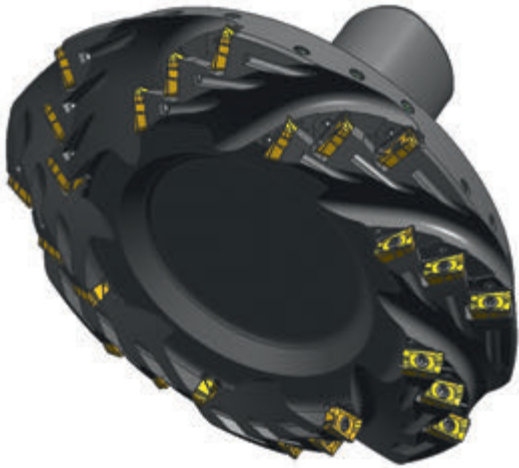

301 221252R7

Фреза длиннокрайчатая коническая

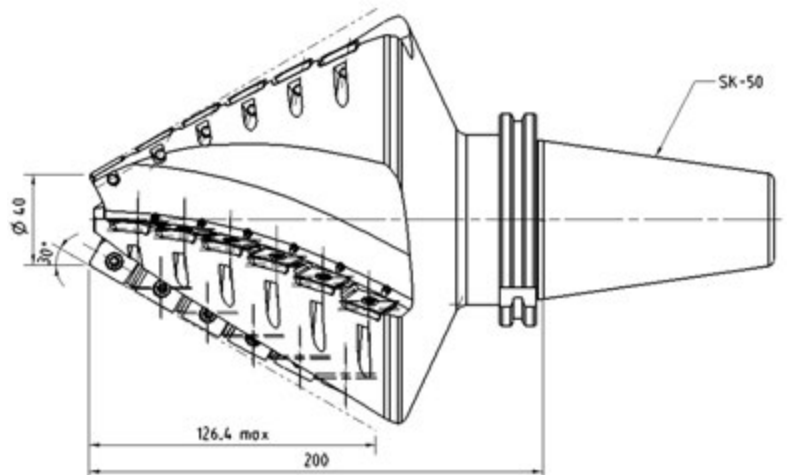

301 223342R1

Фреза для обработки наружной фаски

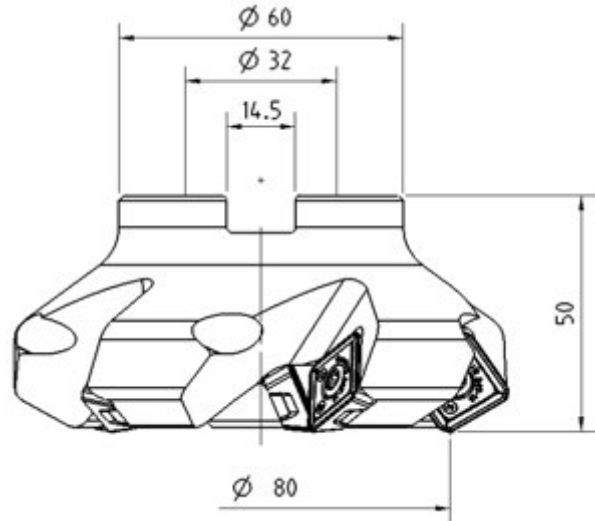

301 225372R1

Фреза CoroMill 390 длиннокрючковая коническая

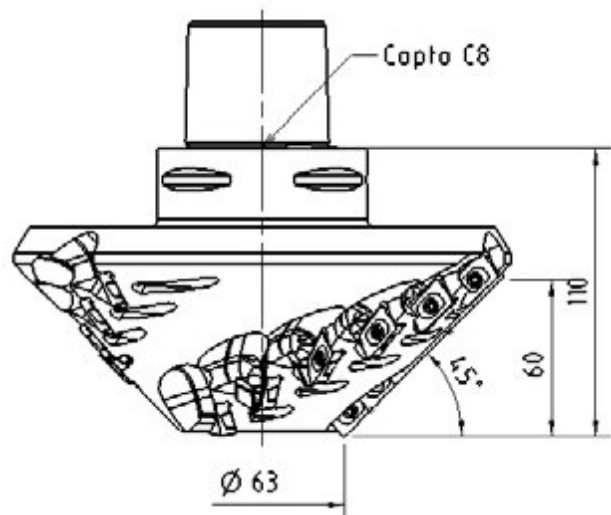
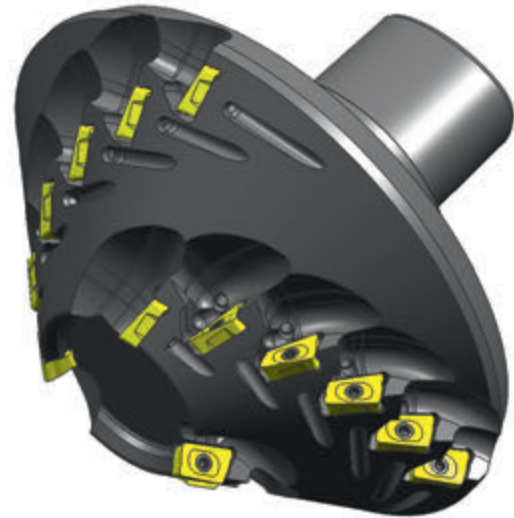

301 226142L1

Фреза торцевая

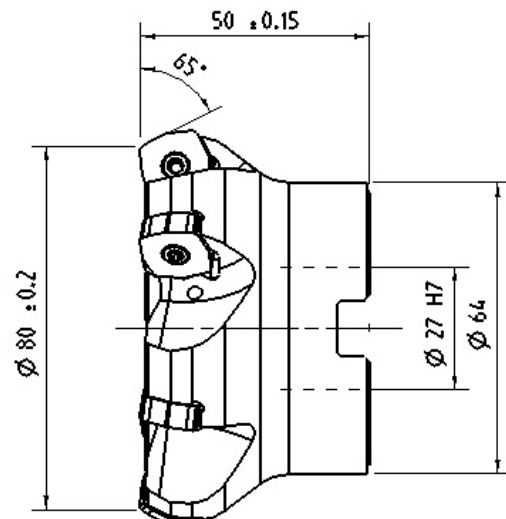
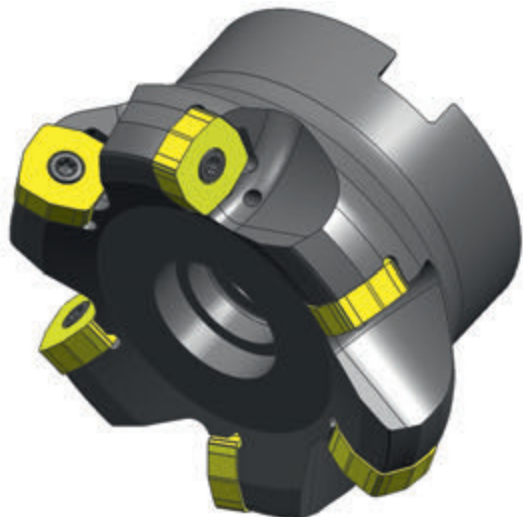

A

ФРЕЗЕРОВАНИЕ

301 226342R1

Фреза торцевая

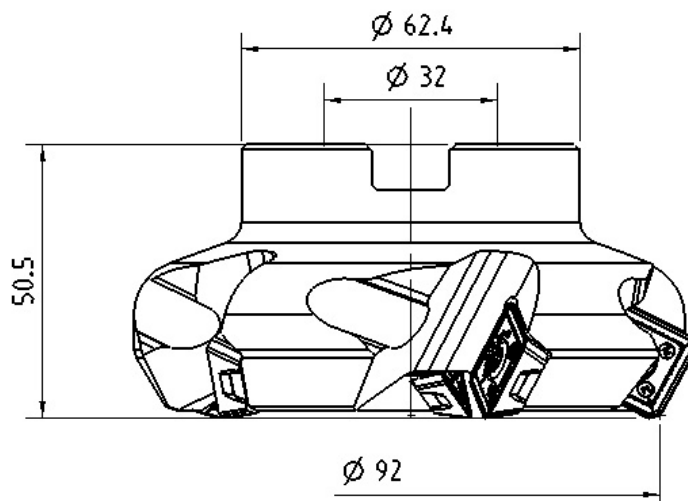

D

301 226343R1

Фреза торцевая

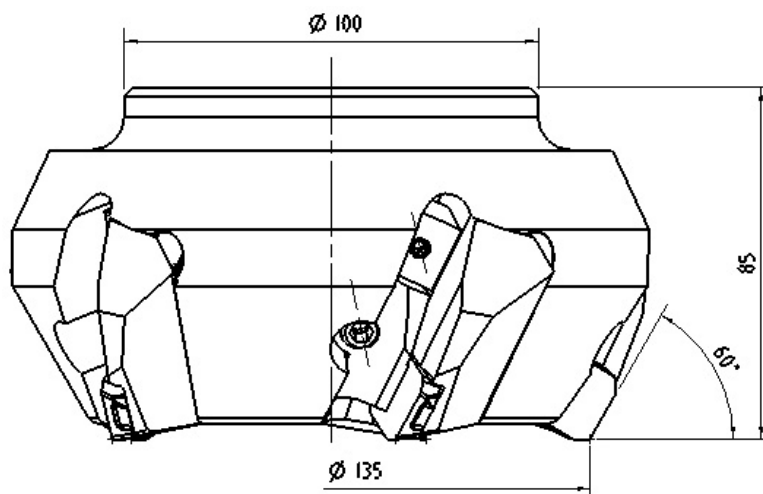
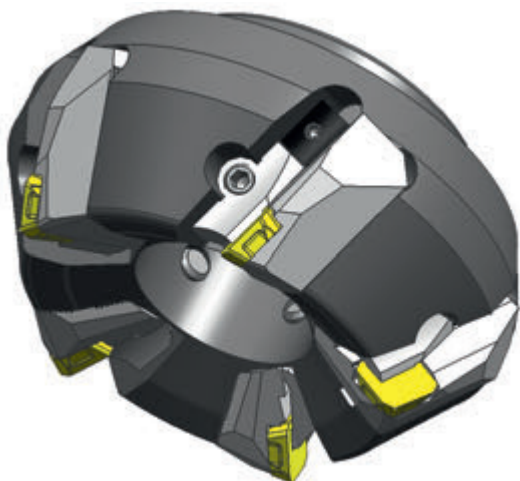

E

F

301 236143L1

Фреза торцевая

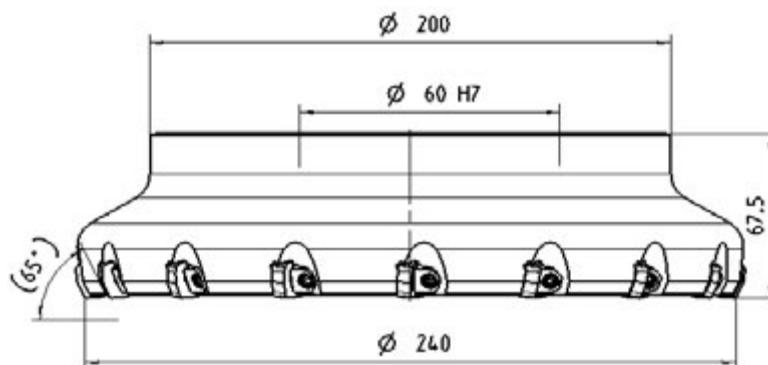

H

301 240142R3

Фреза CoroMill 331 трехсторонняя

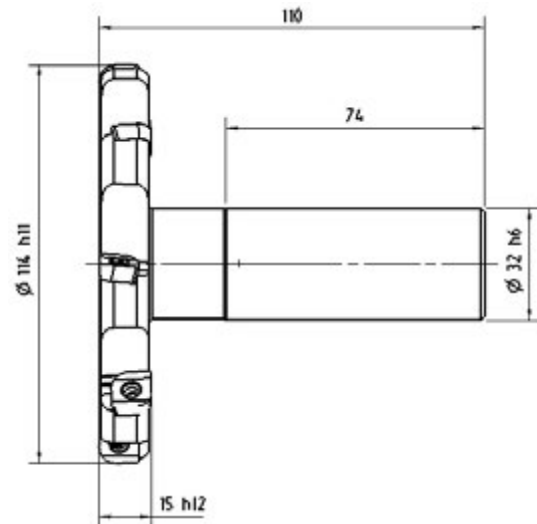
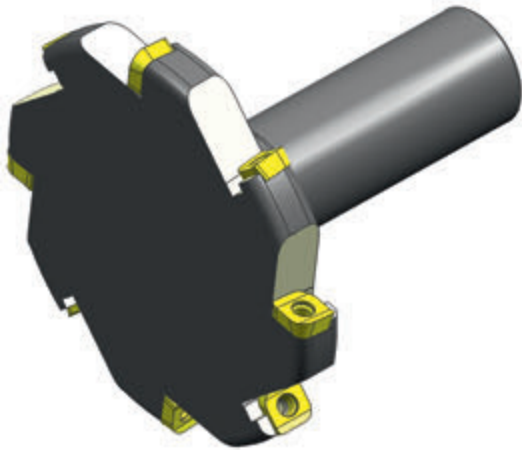

301 240142R4

Фреза CoroMill 331 трехсторонняя

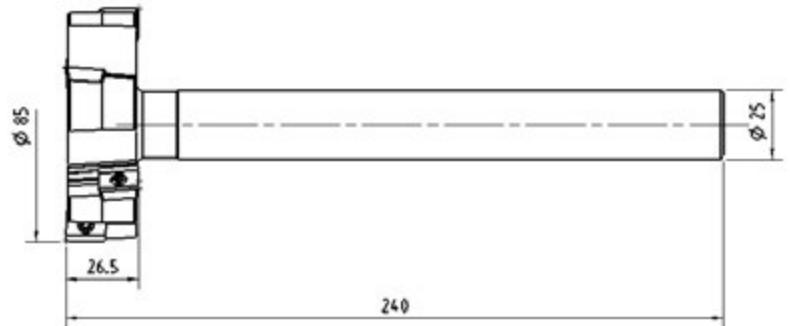
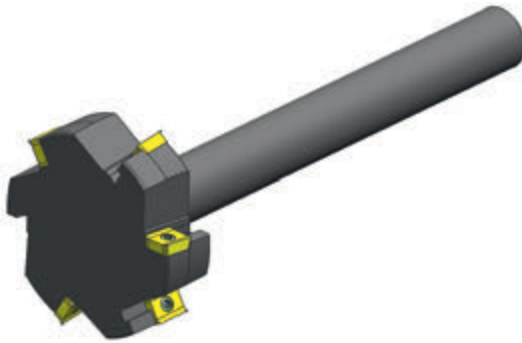

301 240202R1

Фреза дисковая

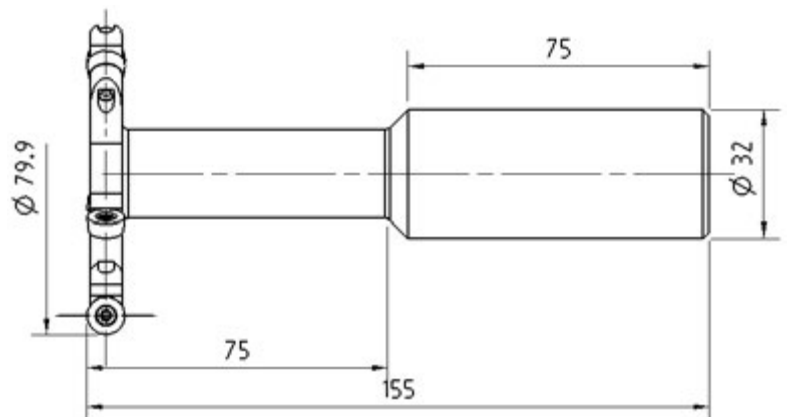
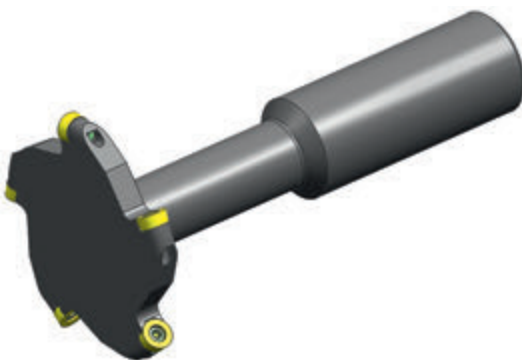

301 240211R1

Фреза CoroMill 329 прорезная

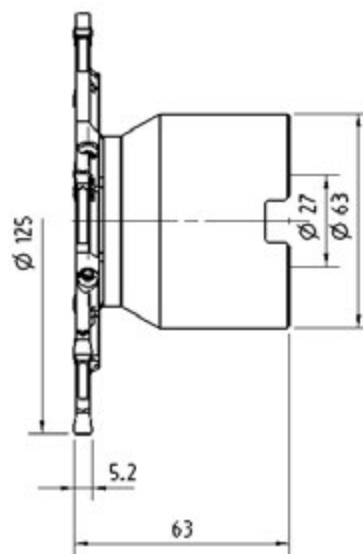
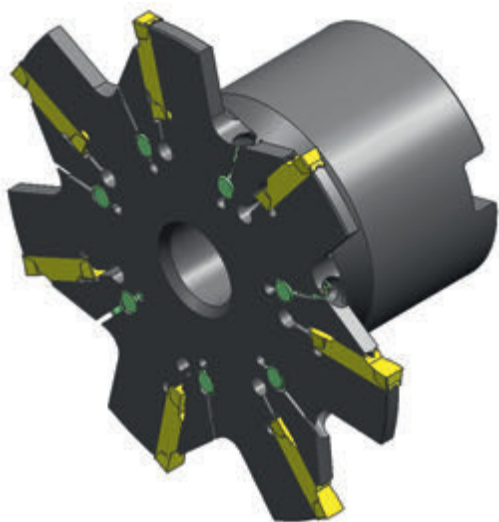

301 240214N1

Фреза CoroMill 330 прорезная

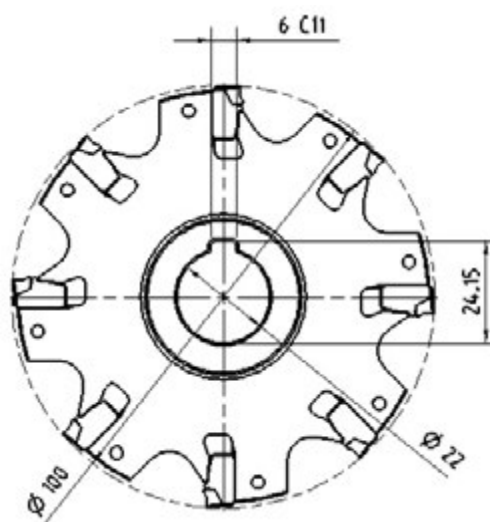

301 240214R4

Фреза CoroMill 330 прорезная

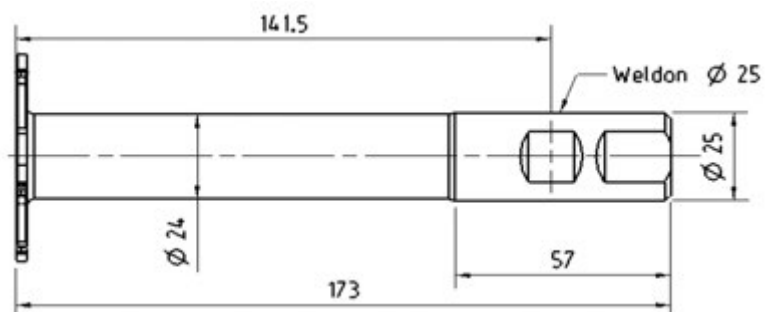

301 240242R1

Фреза CoroMill 331 трехсторонняя

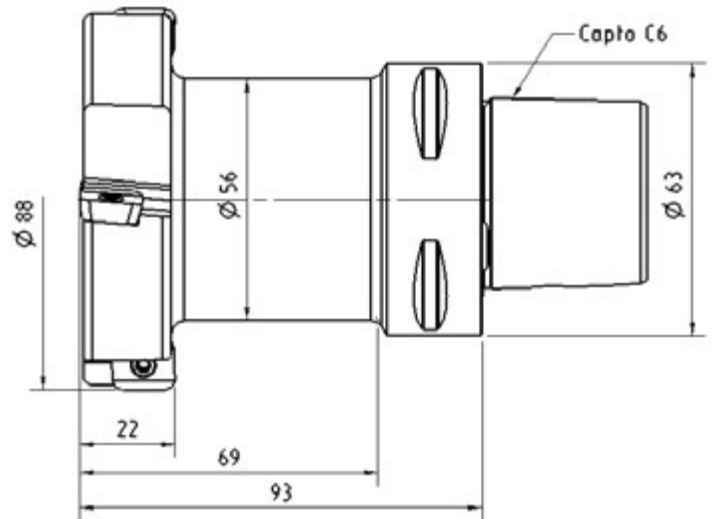

301 240242R2

Фреза трехсторонняя

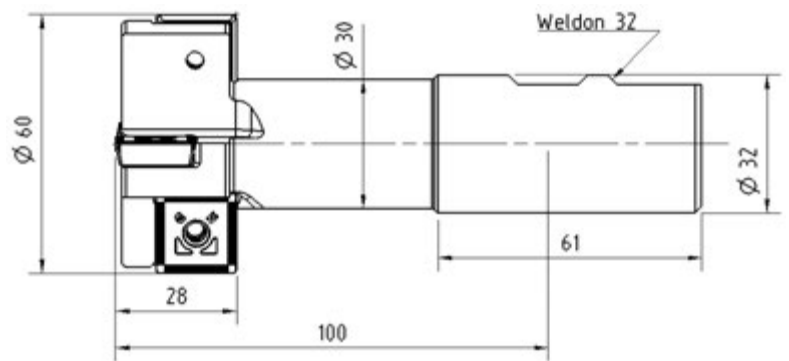
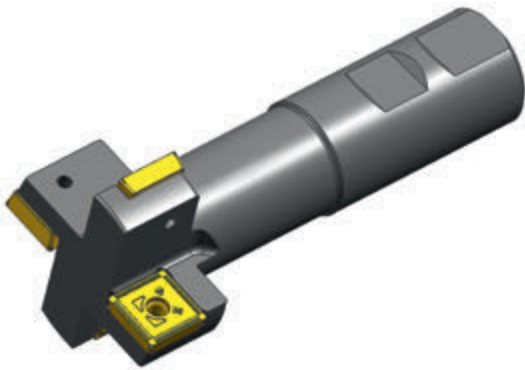

301 240242R3

Фреза CoroMill 331 трехсторонняя

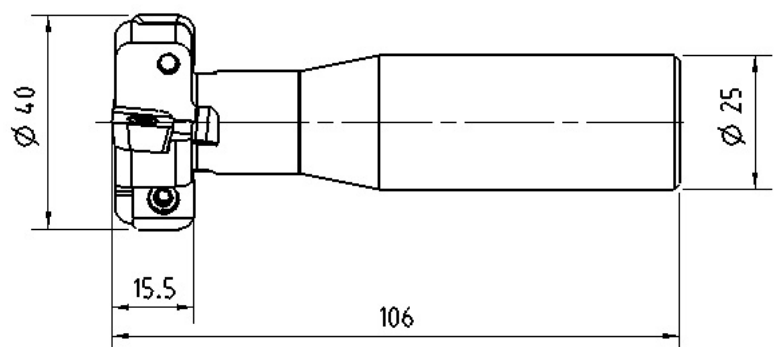

ФРЕЗЕРОВАНИЕ

301 240242R4

Фреза CoroMill 331 трехсторонняя

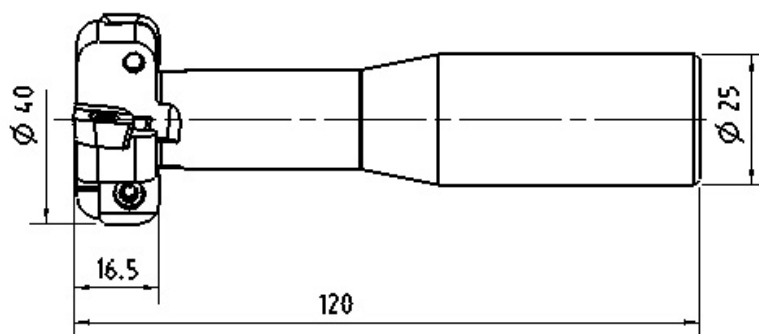
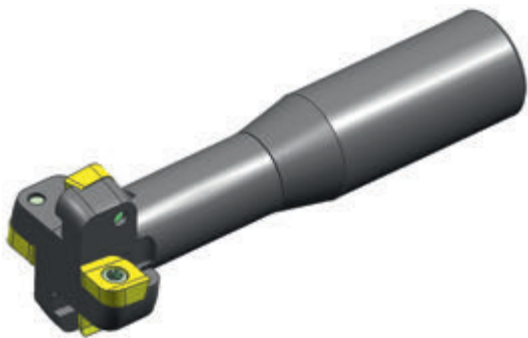

301 240242R7

Фреза для обработки сварных швов

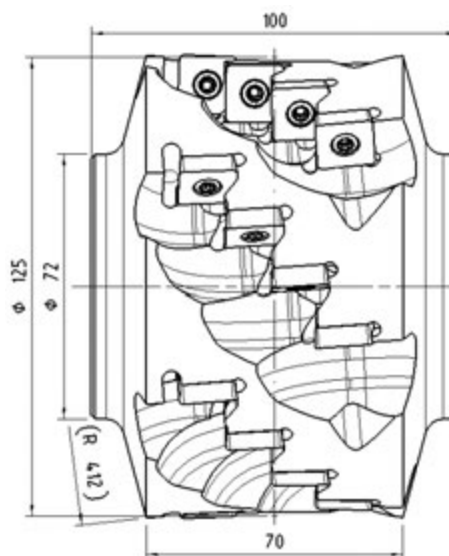

301 240242R8

Фреза для обработки сварных швов

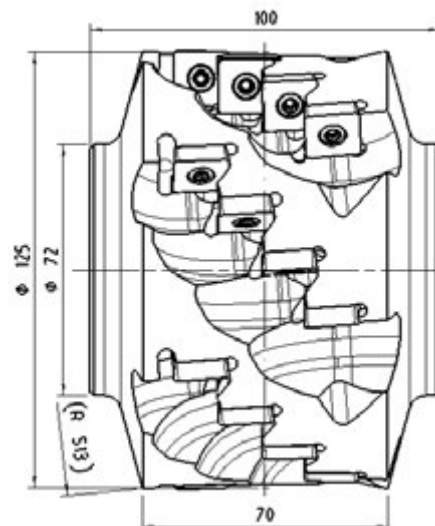

301 240242R16

Фреза для обработки прямоугольных зубьев

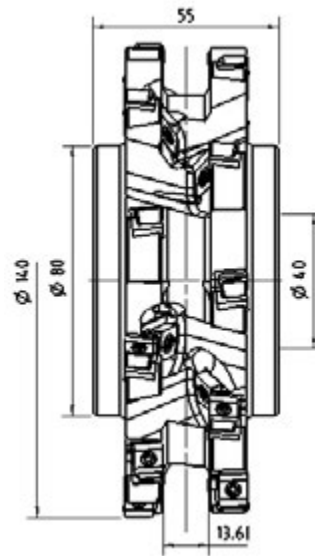
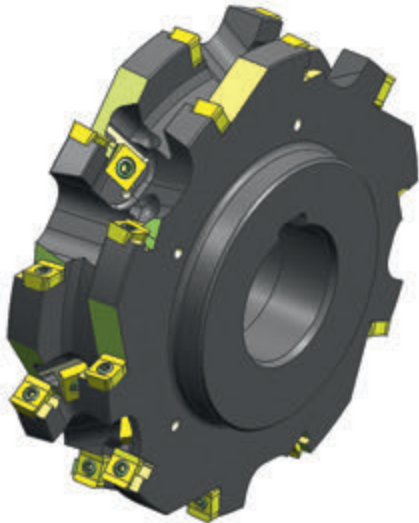

301 243232R1

Фреза для обработки пазов с профилем 60°

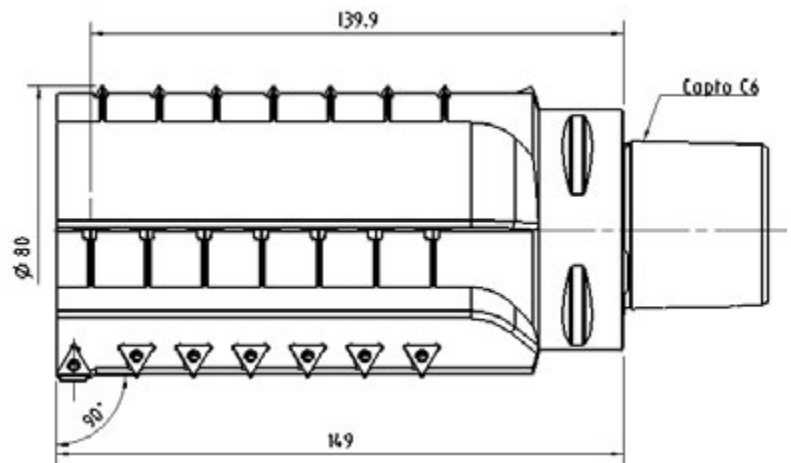
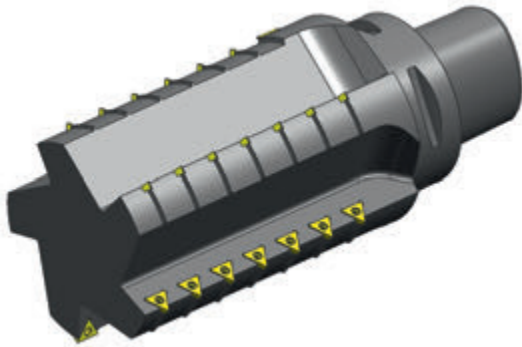

301 250142N1

Дисковая фреза для прорезки глубоких пазов

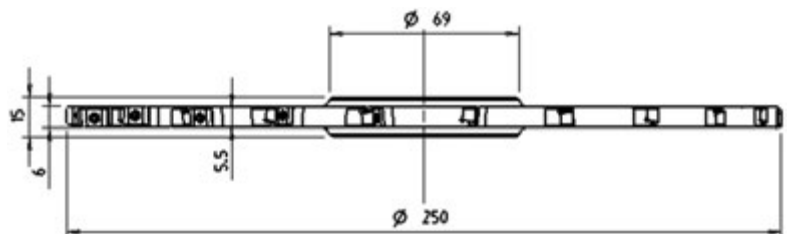

301 250142N4



Дисковая фреза для прорезки глубоких пазов

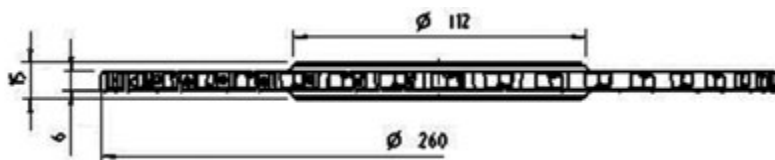

301 250172R1

Фреза для обработки фасонных канавок

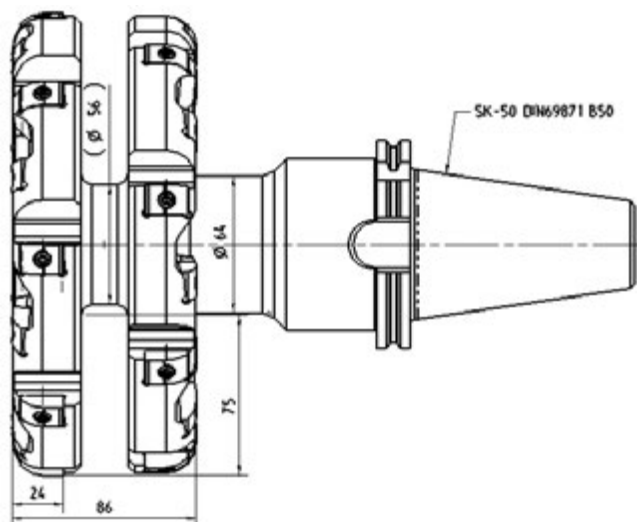

301 250172R2

Фреза для обработки фасонных канавок

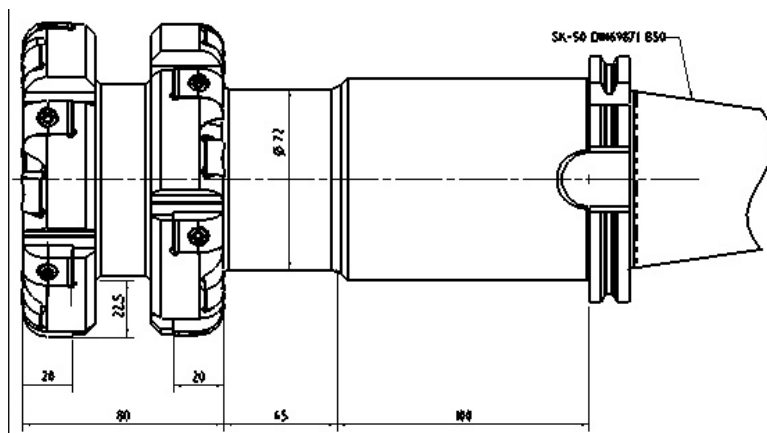

301 250242L5

Фреза CoroMill 331 дисковая трехсторонняя

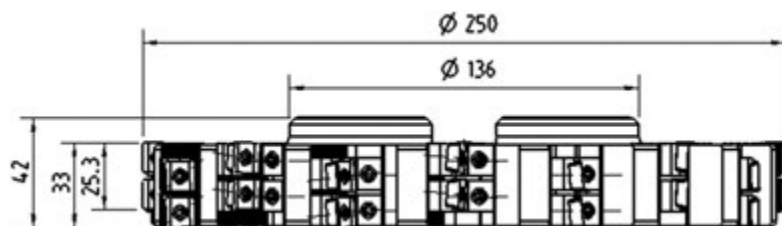

301 250242R4

Фреза CoroMill 331 дисковая трехсторонняя

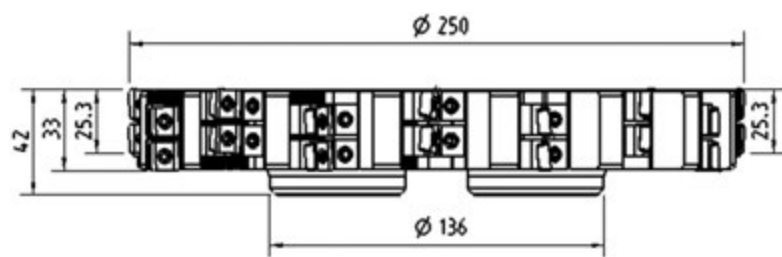

301 250242R7

Фреза CoroMill 331 дисковая двухсторонняя



301 250242R8

Фреза CoroMill 331 дисковая трехсторонняя

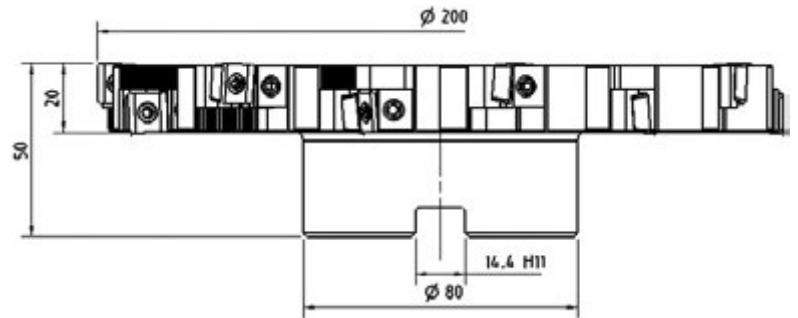

301 250302R1

Фреза дисковая радиусная

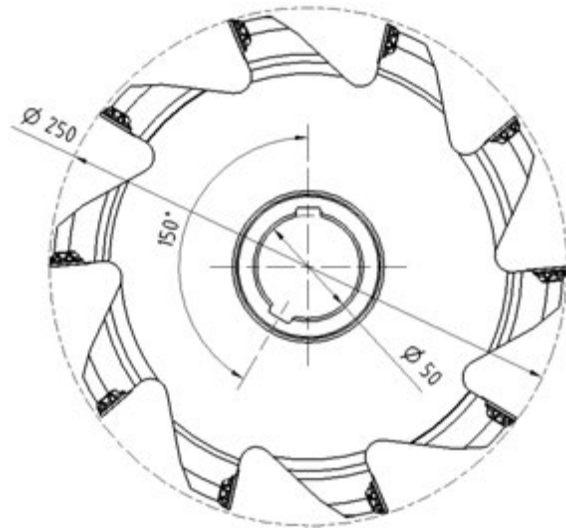

301 250302R3

Фреза дисковая радиусная

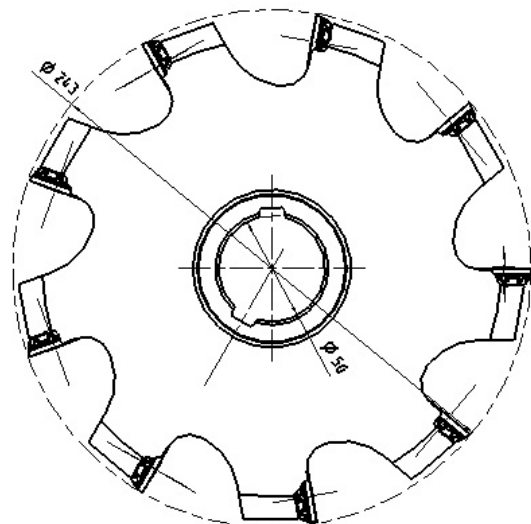

301 254142R1

Фреза торцевая

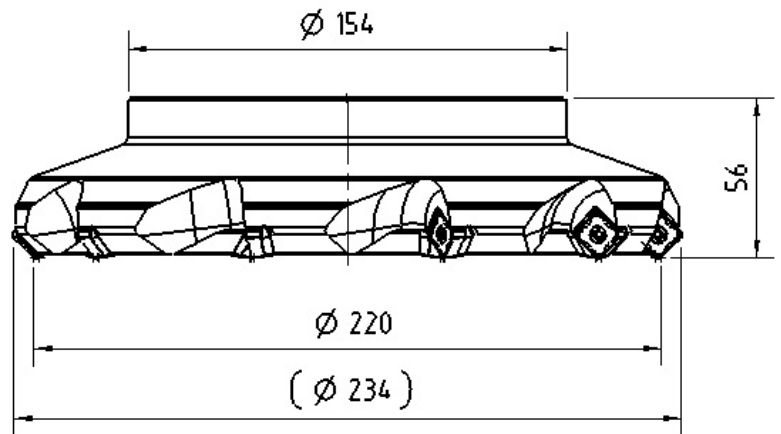
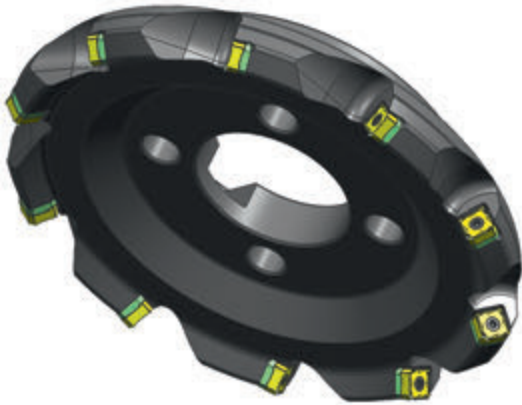

301 256152L1

Фреза торцевая

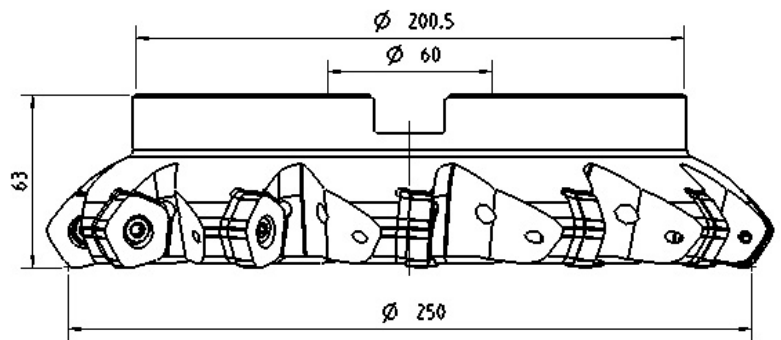
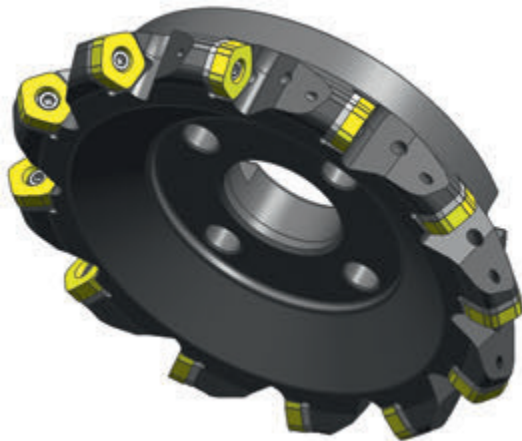

301 256152R2

Фреза торцевая

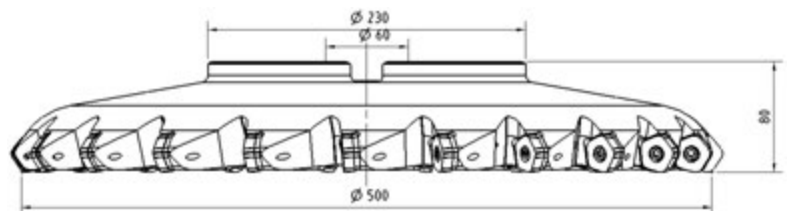

301 258272L3

Фреза дисковая для обработки фасонного уступа

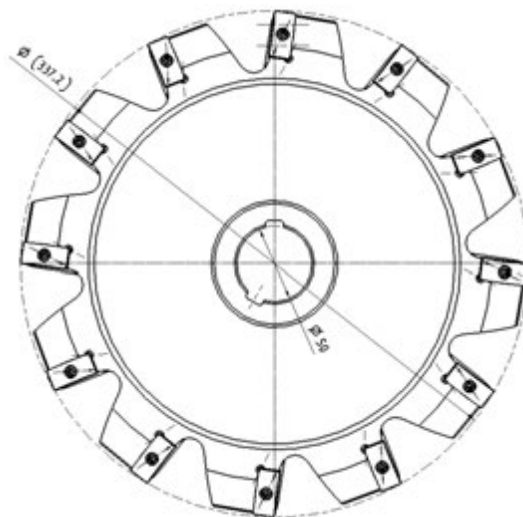
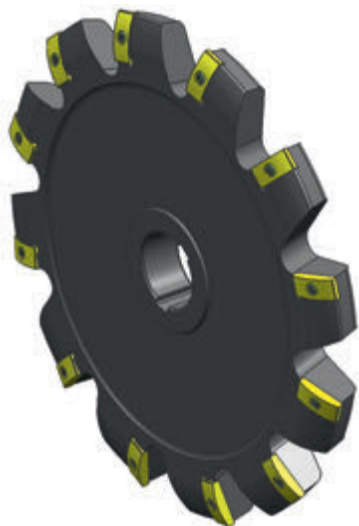

301 258272R4

Фреза дисковая для обработки фасонного уступа

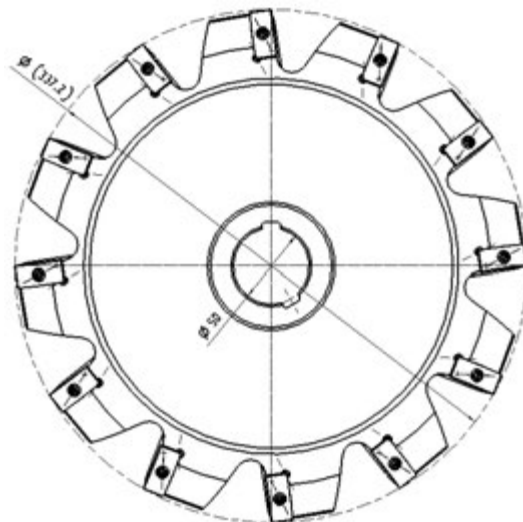
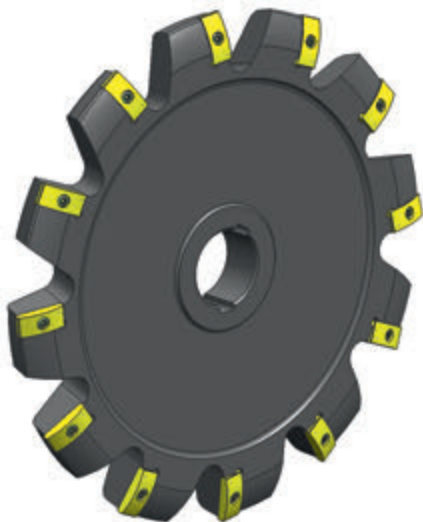

301 249262R1

Фреза CM171 для обработки зубчатого колеса m 1.5

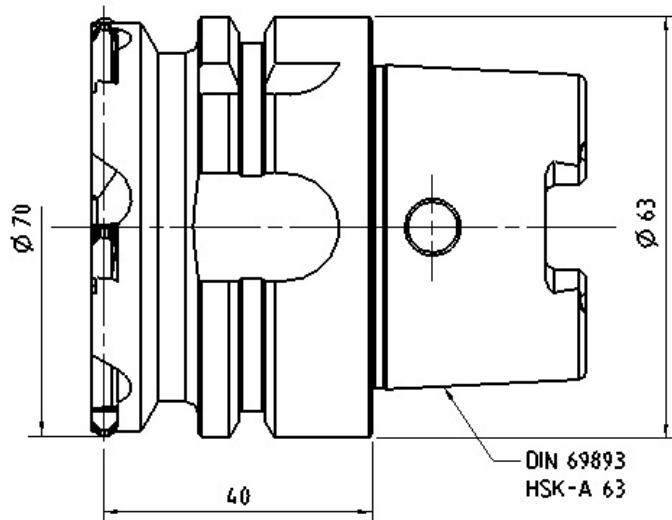

301 249263R3

Фреза CM172 для обработки зубчатого колеса m 5

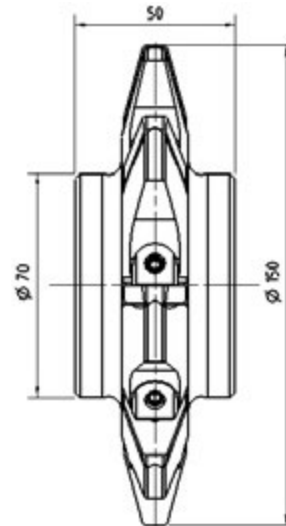

301 249263R4

Фреза CM172 для обработки зубчатого колеса m 7

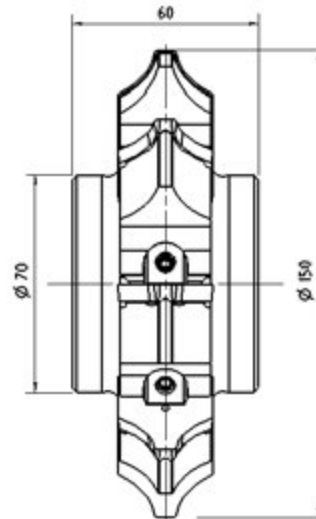

301 259142L43

Фреза CM172 для обработки зубчатого колеса m 3.5

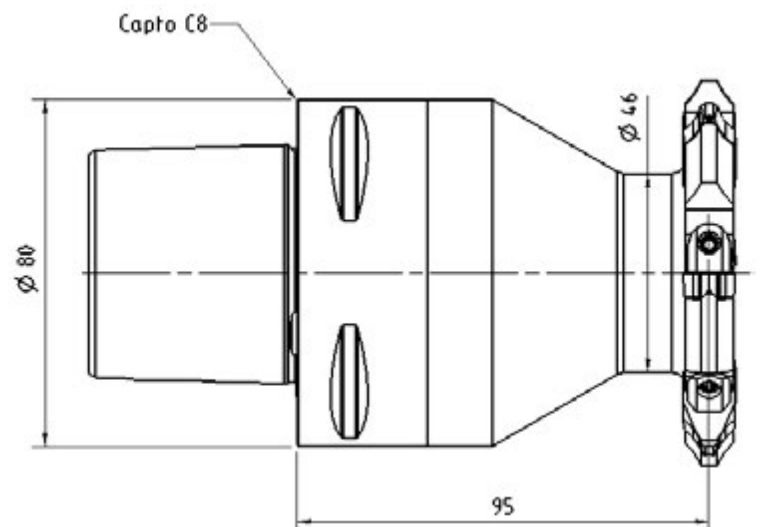
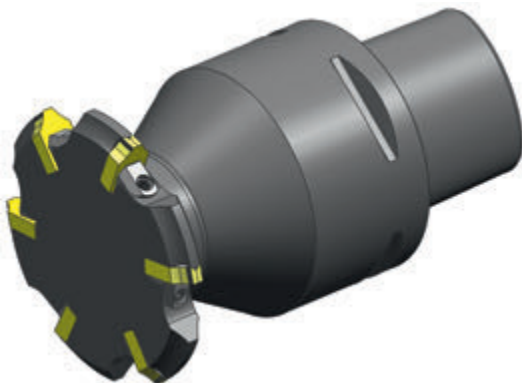

301 259142N3

Фреза профильная чистовая

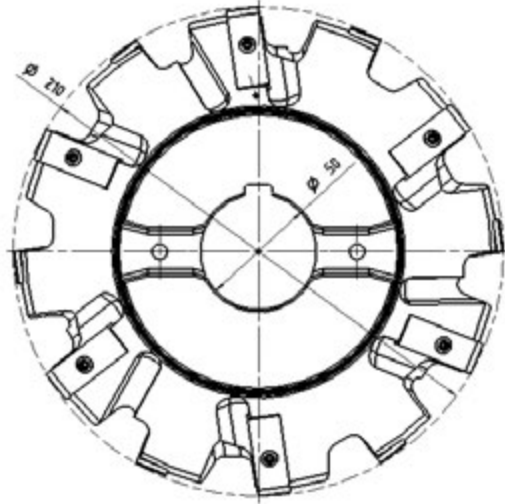

301 259142N9

Фреза профильная черновая

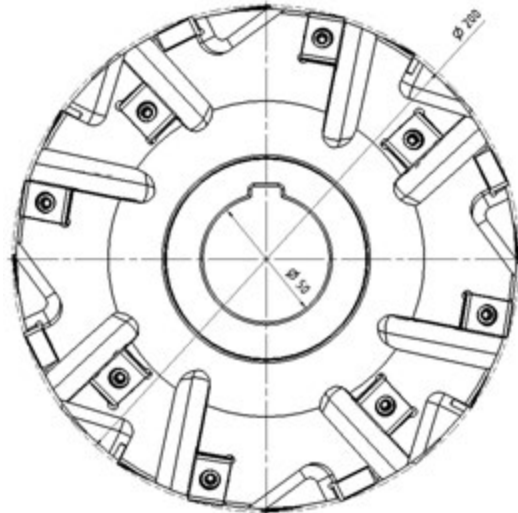

301 259142N10

Фреза модульная чистовая m 5

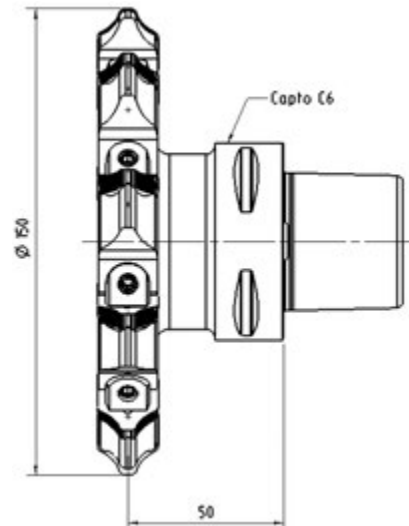
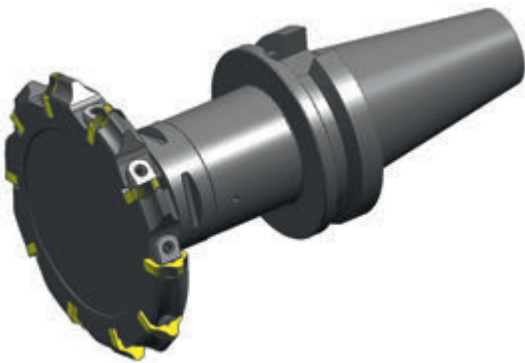

301 259142N14

Фреза дисковая для обработки эвольвентного шлица

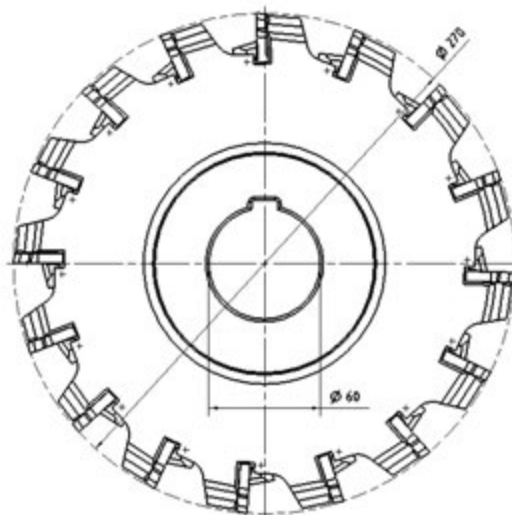

301 259142N21

Фреза модульная черновая т 30-32

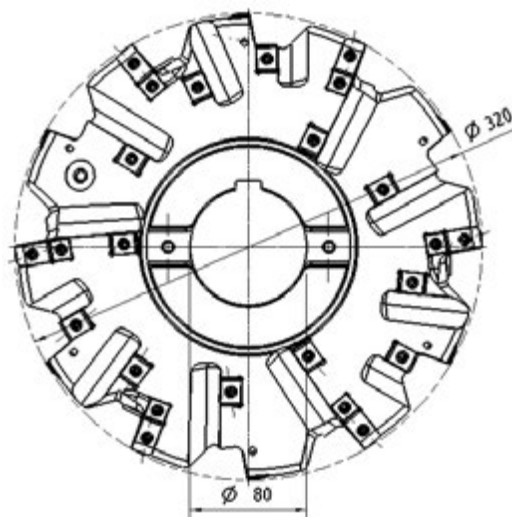

301 259142N27

Фреза дисковая для обработки эвольвентного шлица

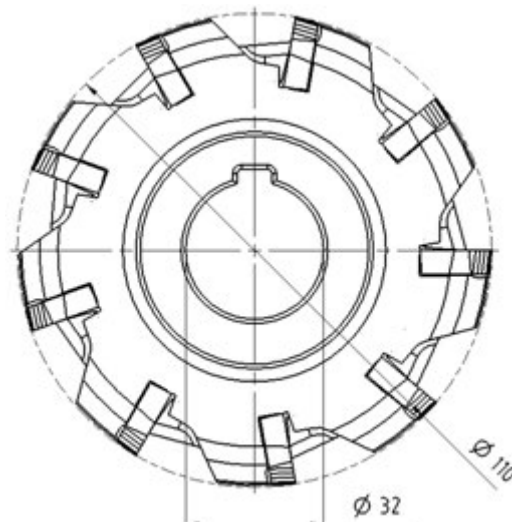

301 259142N37

Фреза дисковая модульная для черновой обработки т 30-32



301 259142R1

Фреза дисковая модульная для черновой обработки т 16-20

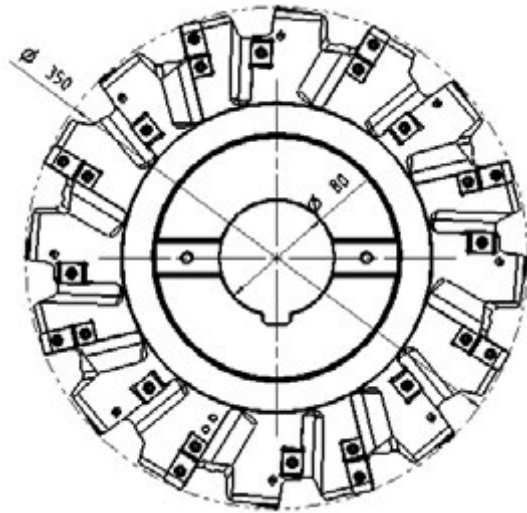

301 259142R13

Фреза дисковая для обработки зубчатой рейки т 3

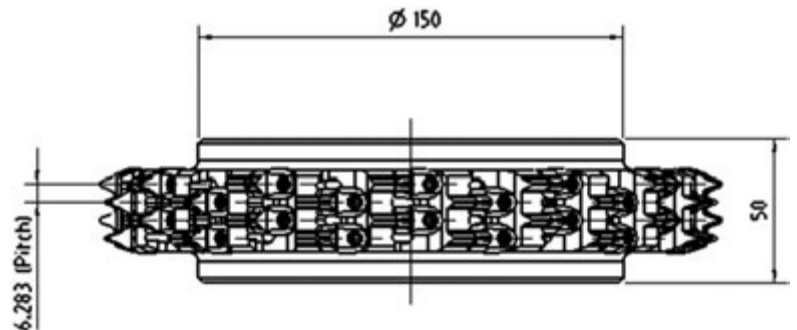

301 259142R18

Фреза дисковая для обработки зубчатой рейки m 5

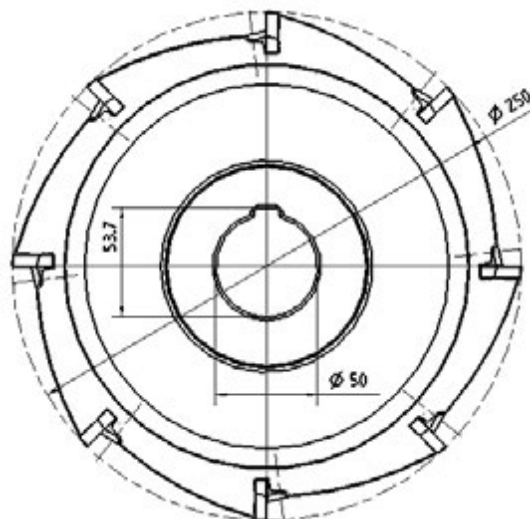

301 259142R24

Фреза CM172 для обработки зубчатого колеса m 7

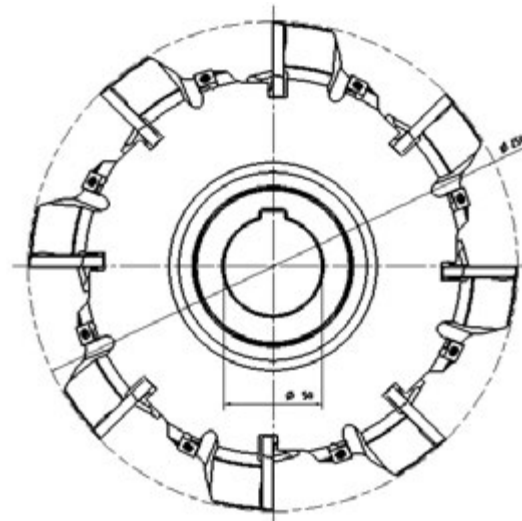

301 259142R47

Фреза профильная

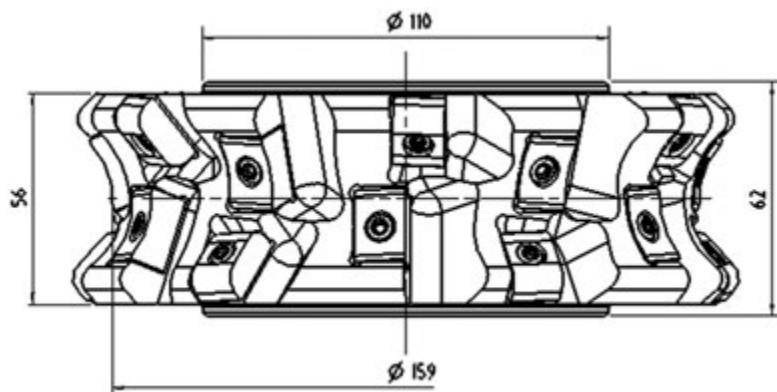

A

ФРЕЗЕРОВАНИЕ

301 259142R53

Фреза торцевая черновая

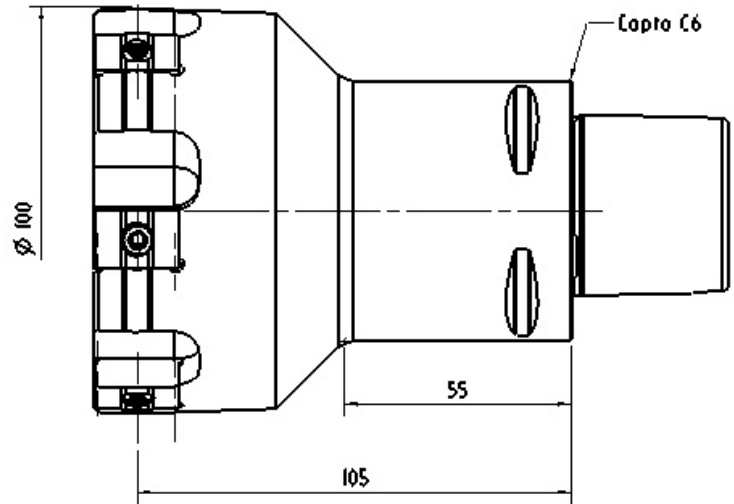

D

E

F

H

301 423292R5

Сверло CoroDrill 880 ступенчатое

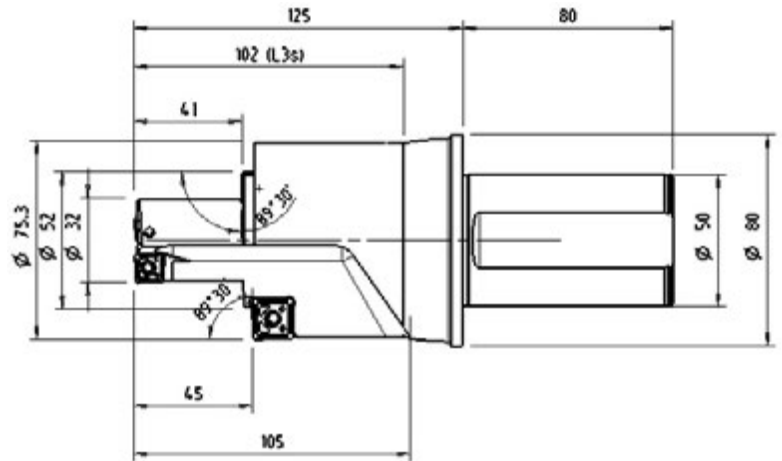

301 423292R6

Сверло CoroDrill 880 две ступени + фаска

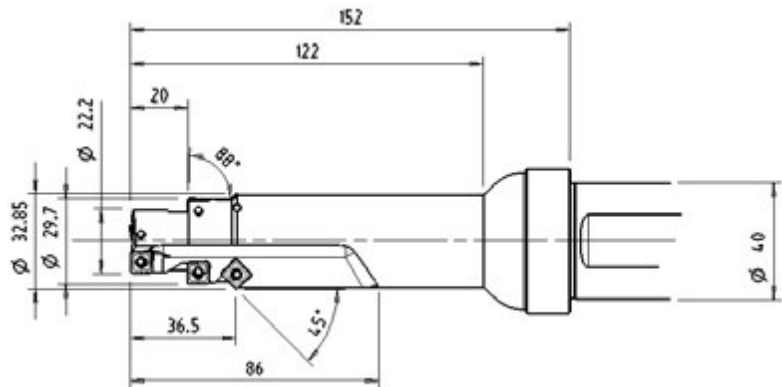

301 423292R7

Сверло CoroDrill 880 с фаской

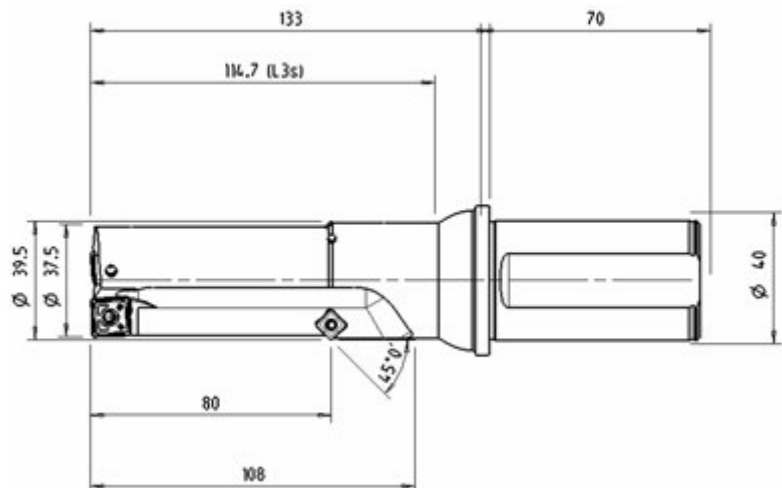
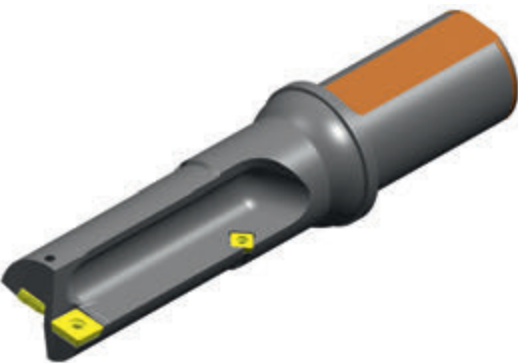

301 423292R8

Сверло CoroDrill 880 с фаской

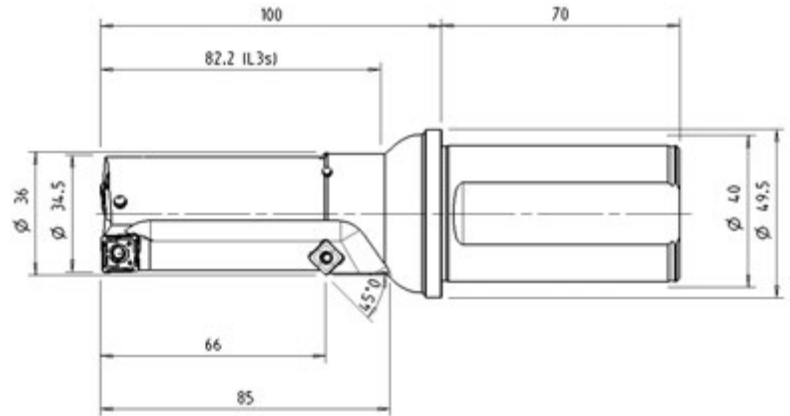

301 423292R12

Сверло CoroDrill 880 с фаской и подрезкой торца

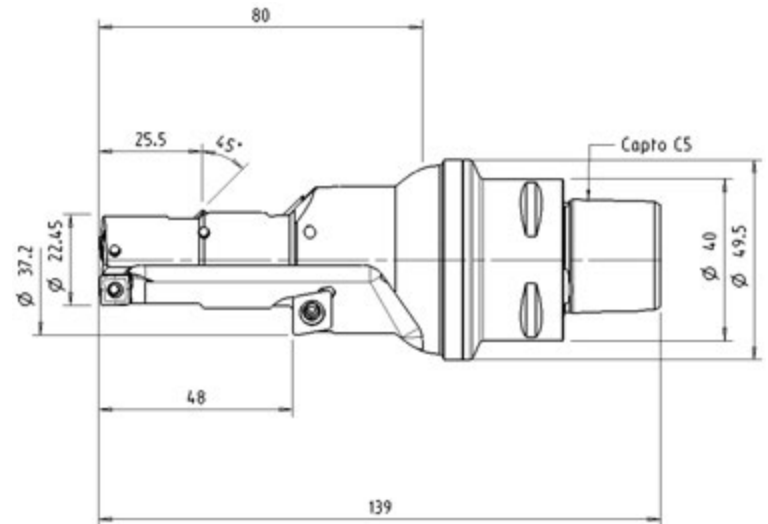

301 423292R13

Сверло CoroDrill 880 трехступенчатое

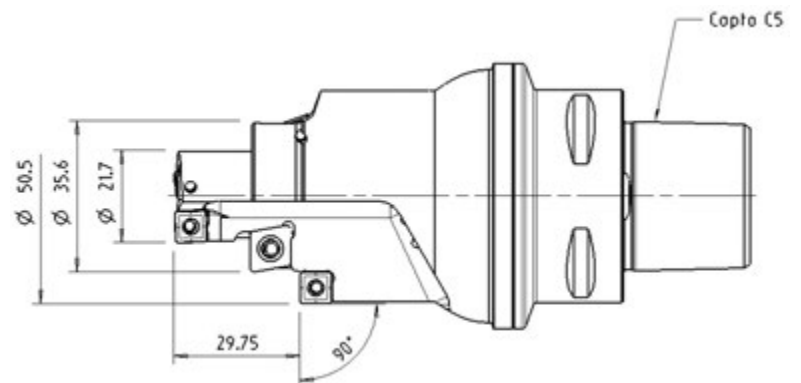

301 440242R3

Цековка на базе сверла CoroDrill 880

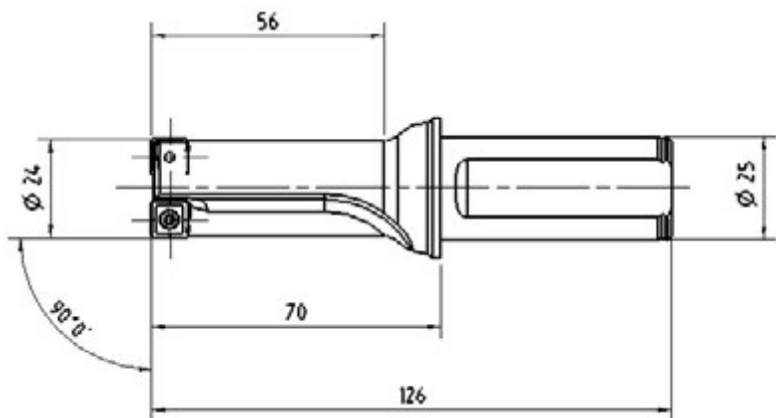

301 440242R4

Сверло для отверстий с конусом и радиусом

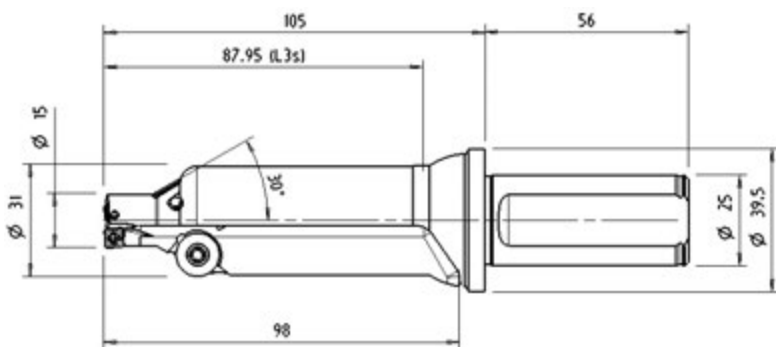

301 440242R5

Сверло CoroDrill 880 двухступенчатое

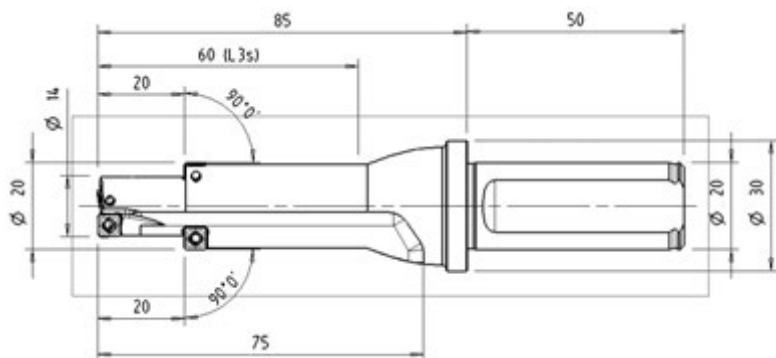

СВЕРЛЕНИЕ

301 440242R7

Сверло для отверстий с конусом и радиусом

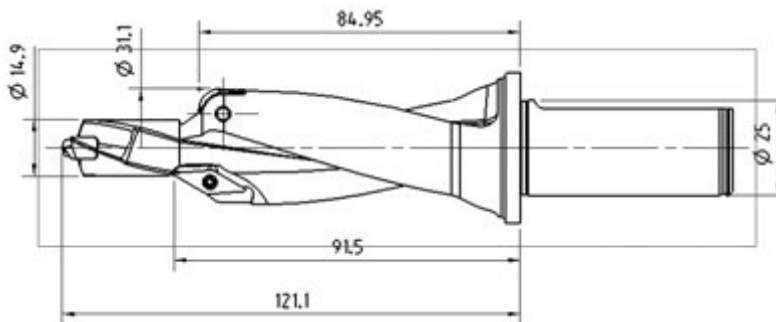

301 440242R10

Сверло CoroDrill 880 ступенчатое

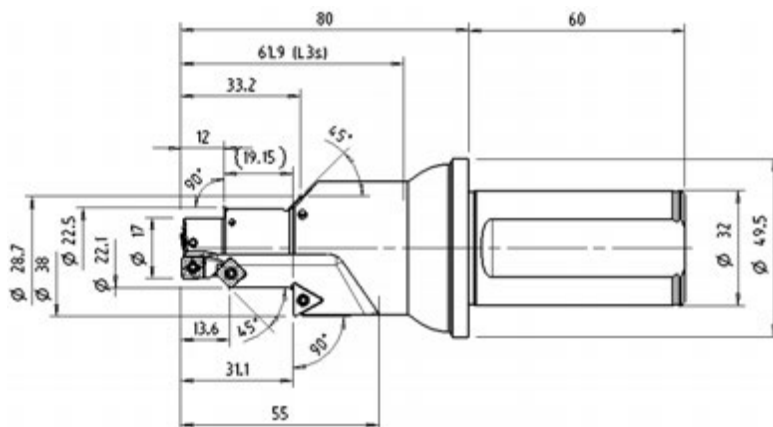
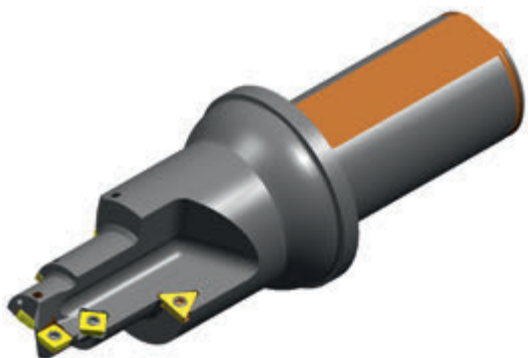

301 440242R11

Головка сверлильная

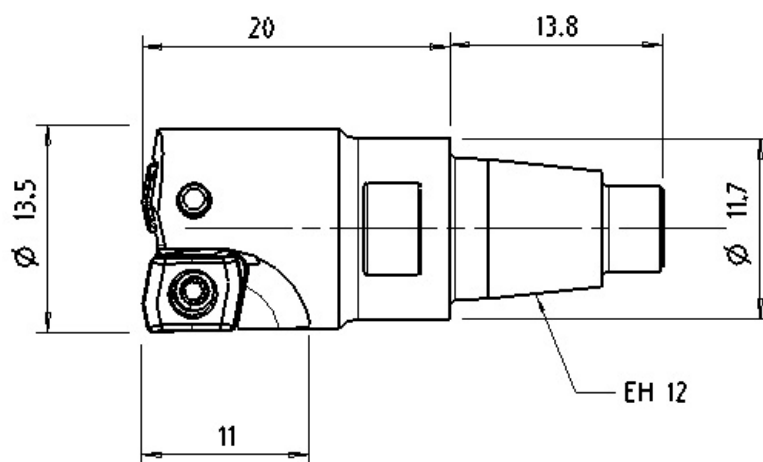

301 440242R12

Головка сверлильная

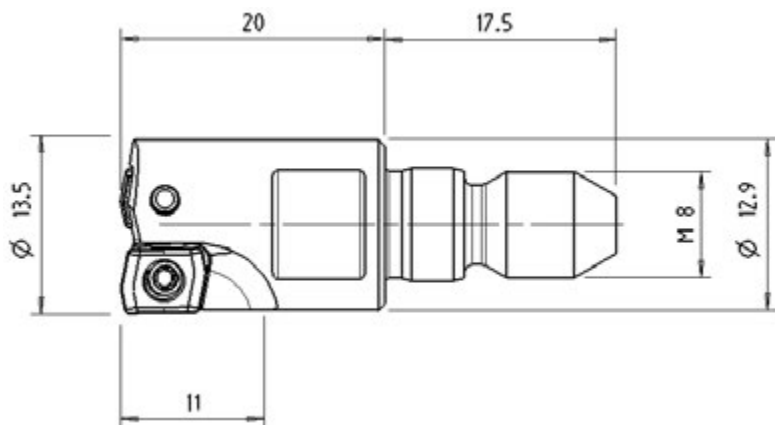

301 440292R1

Сверло ступенчатое

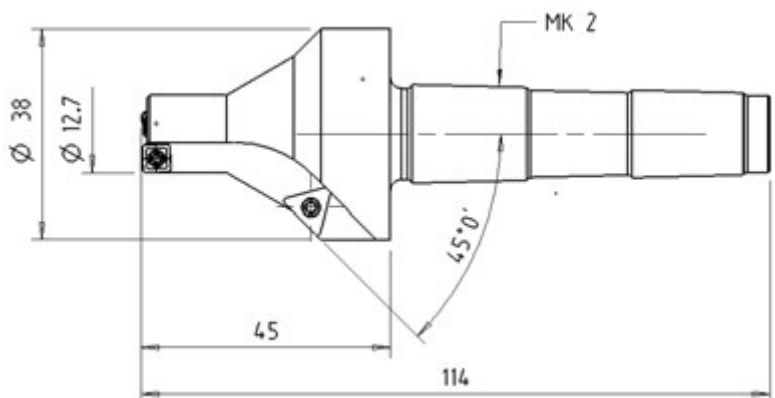
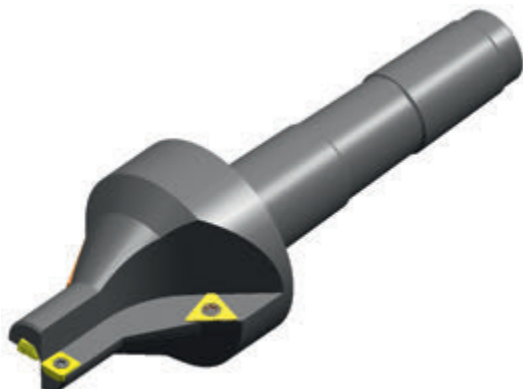

301 441242R2

Сверло CoroDrill 880 трехступенчатое

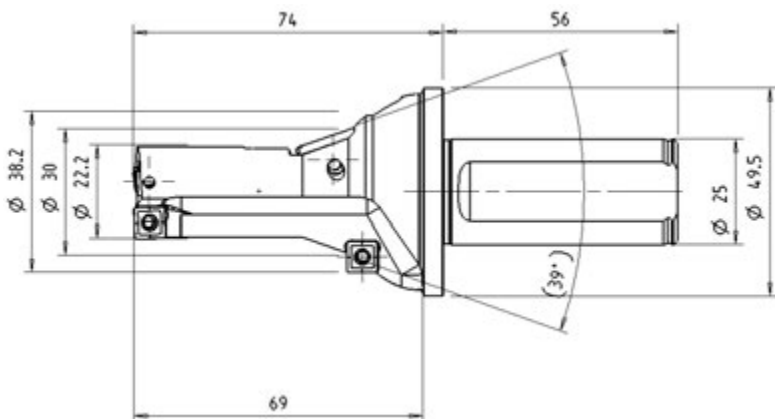

A

СВЕРЛЕНИЕ

301 441242R4

Сверло CoroDrill 880 с большим вылетом

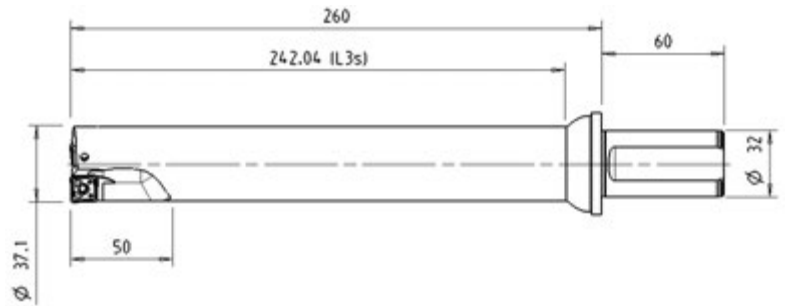

D

301 441242R5

Сверло CoroDrill 880 с большим вылетом

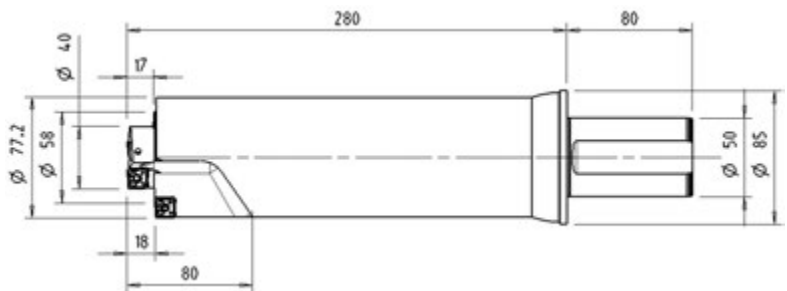

E

F

301 441242R8

Сверло CoroDrill 880

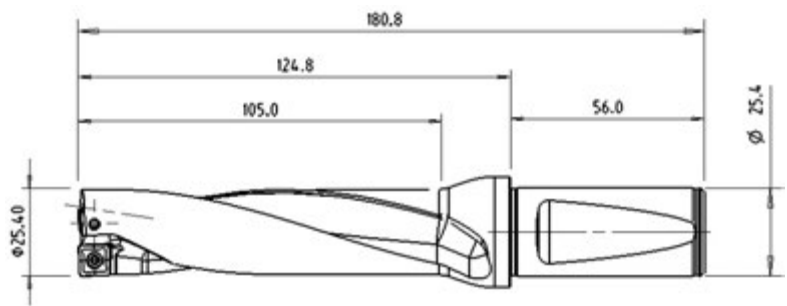

H

301 441242R11

Сверло CoroDrill 880 двухступенчатое

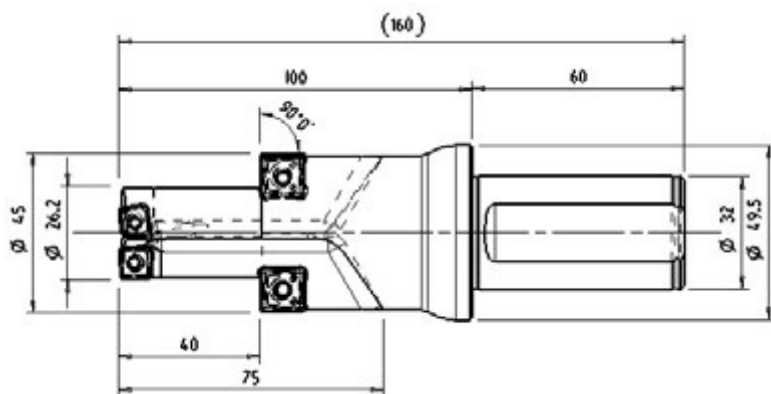
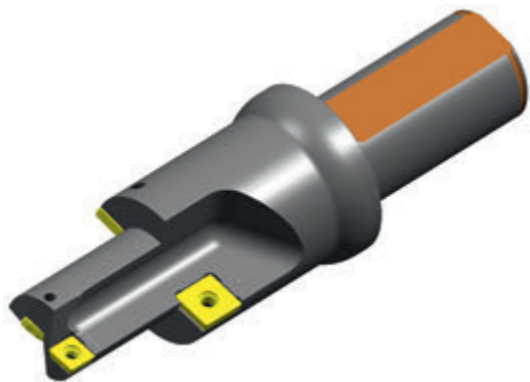

301 441242R17

Сверло CoroDrill 880 с большим вылетом

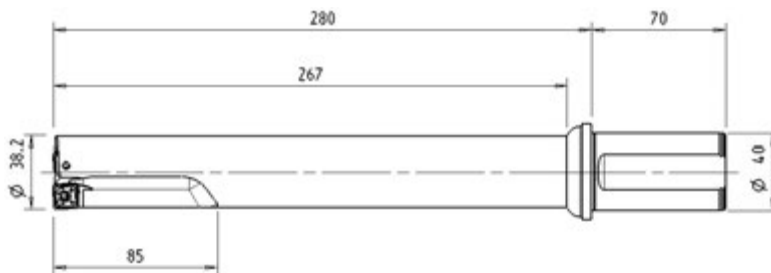

301 441242R23

Сверло CoroDrill 880 с большим вылетом

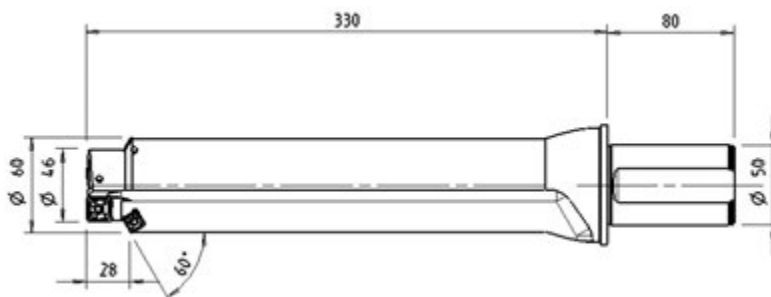

301 441242R24

Цековка на базе сверла CoroDrill 880

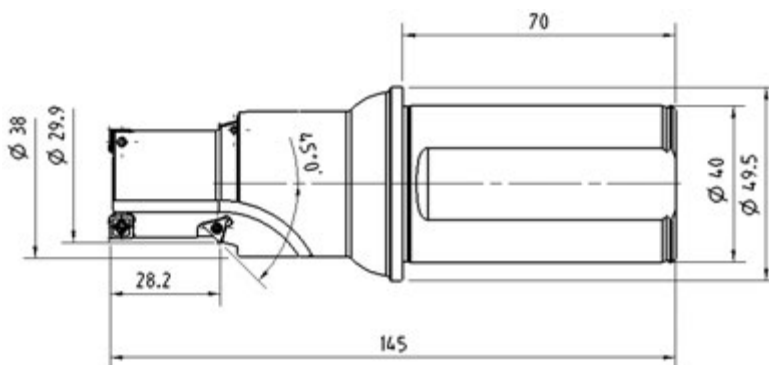

301 441242R25

Цековка на базе сверла CoroDrill 880

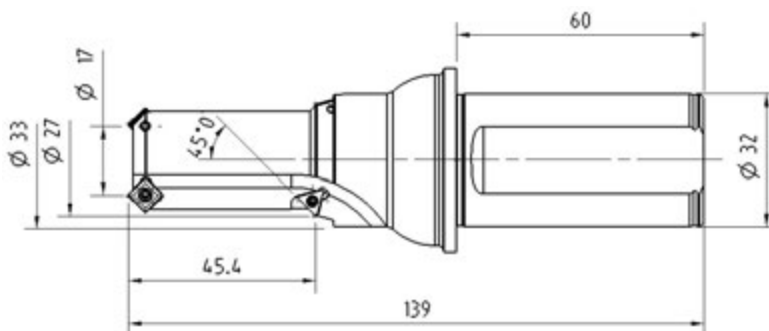

301 441242R26

Зенкер на базе сверла CoroDrill 880

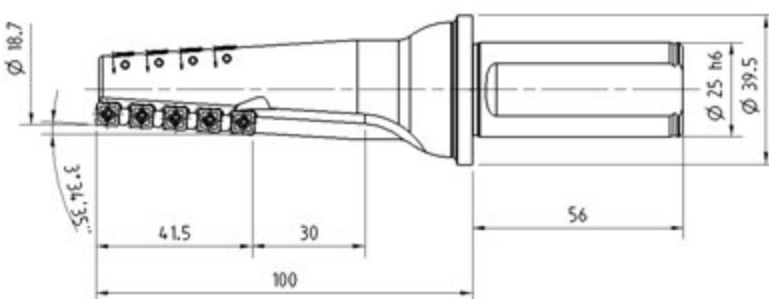

301 441242R28

Сверло CoroDrill 880 ступенчатое

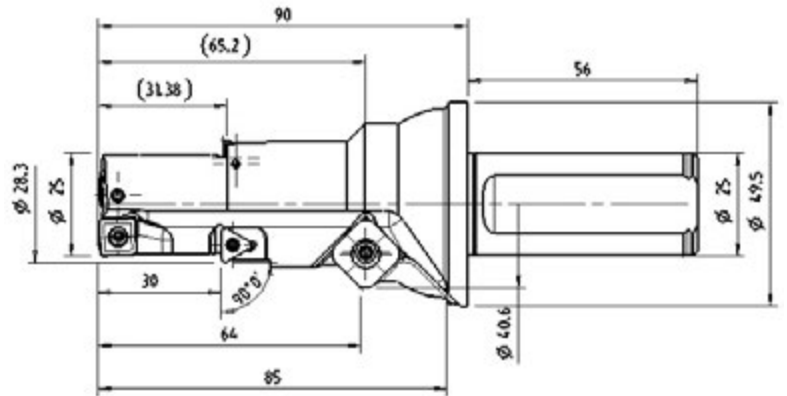

301 441242R29

Сверло CoroDrill 880 ступенчатое

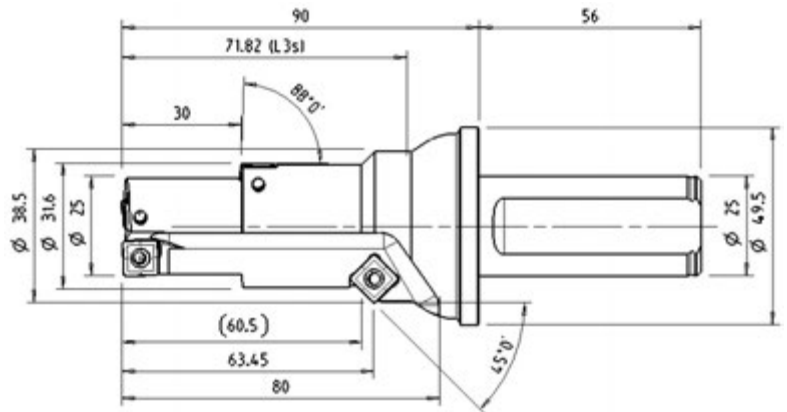

301 441242R30

Сверло CoroDrill 880 ступенчатое

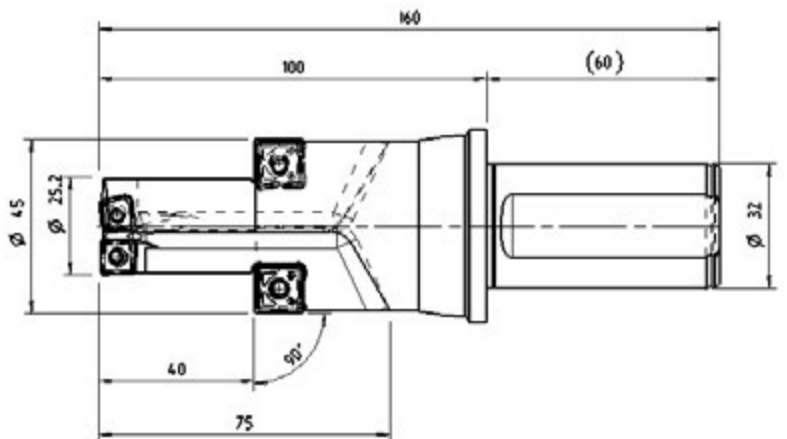
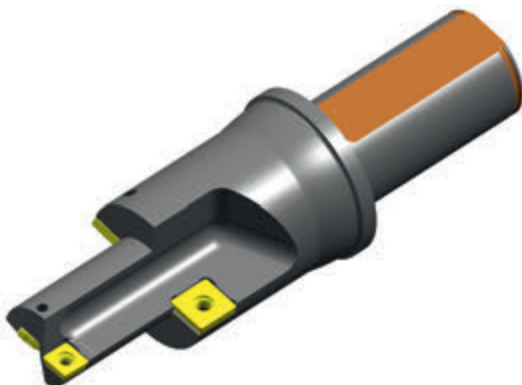

301 441242R35

Сверло CoroDrill 880 ступенчатое + наружная фаска

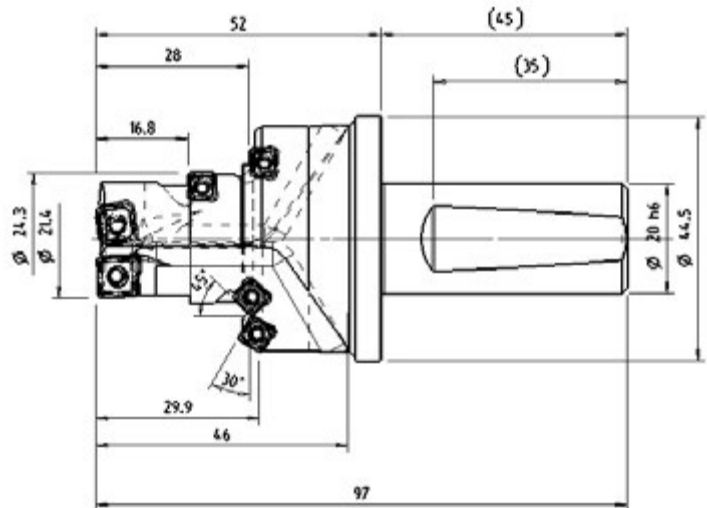

301 441242R36

Сверло CoroDrill 880 ступенчатое

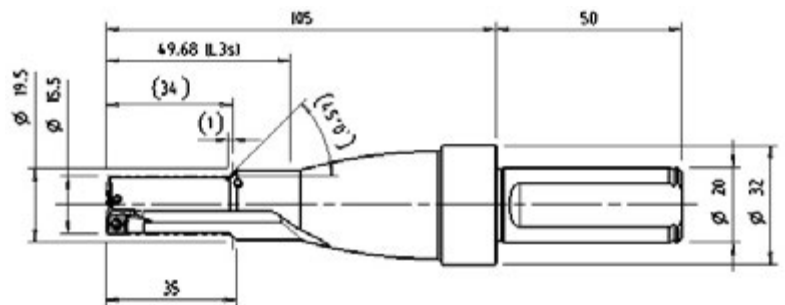

301 441242R37

Сверло CoroDrill 880 с большим вылетом

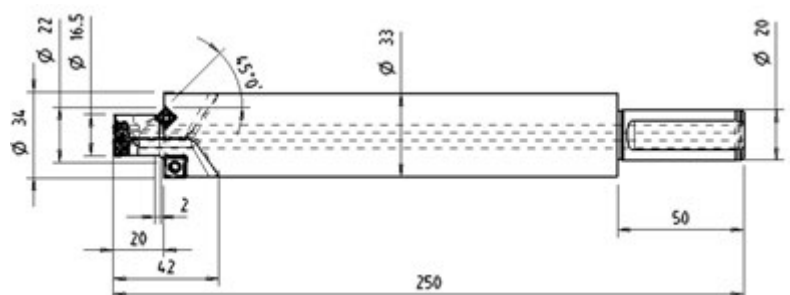

301 441242R38

Сверло CoroDrill 880 ступенчатое

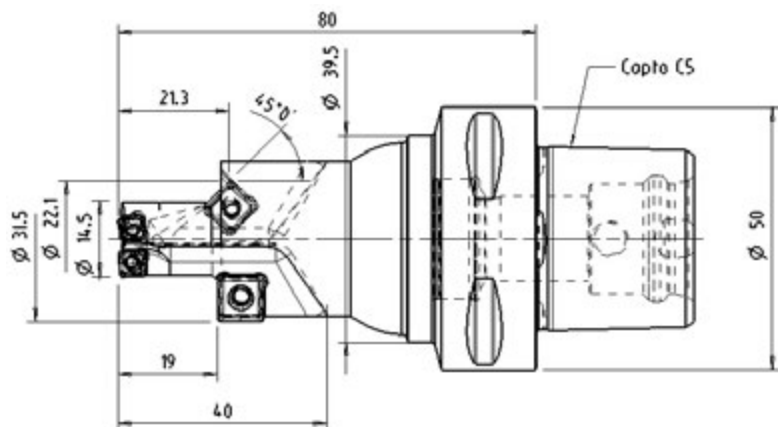

301 441242R40

Сверло CoroDrill 870 ступенчатое

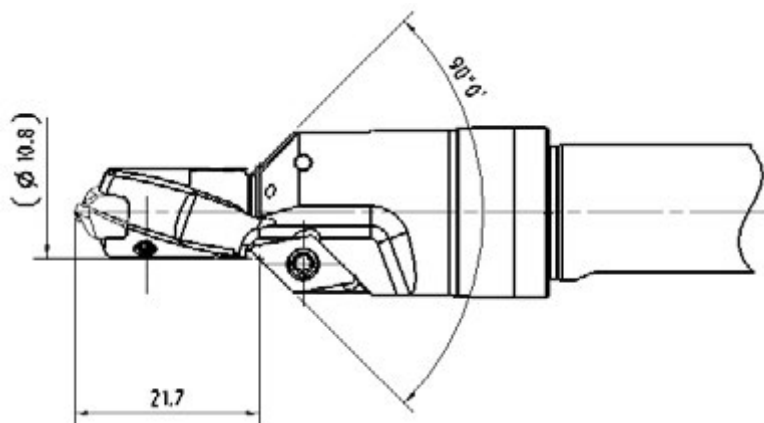

301 441292R2

Сверло CoroDrill 880 ступенчатое

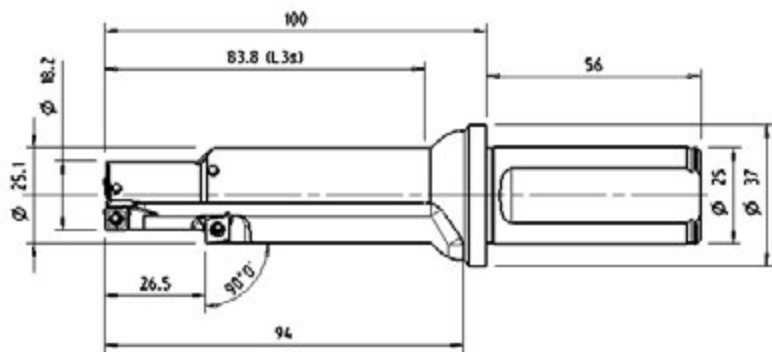

A

СВЕРЛЕНИЕ

301 441292R3

Сверло CoroDrill 880 ступенчатое

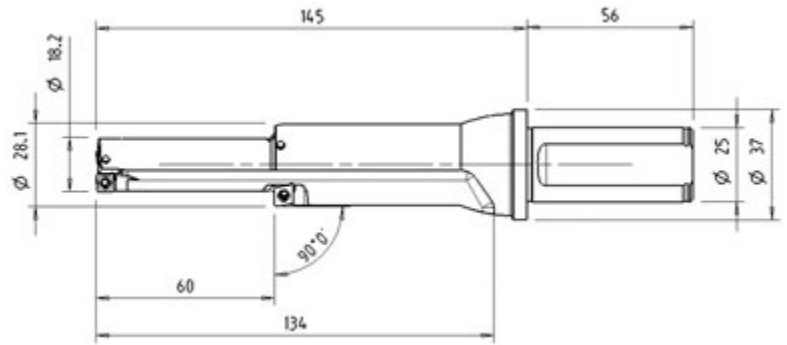

D

301 441292R4

Сверло CoroDrill 880 ступенчатое

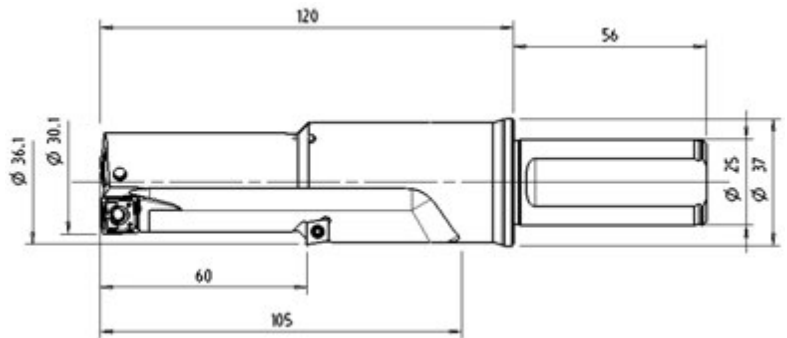
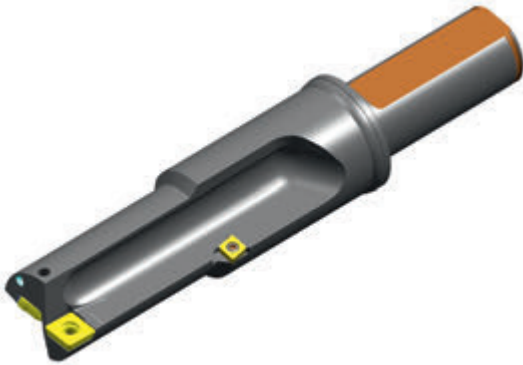

E

F

301 441292R7

Сверло CoroDrill 870 ступенчатое

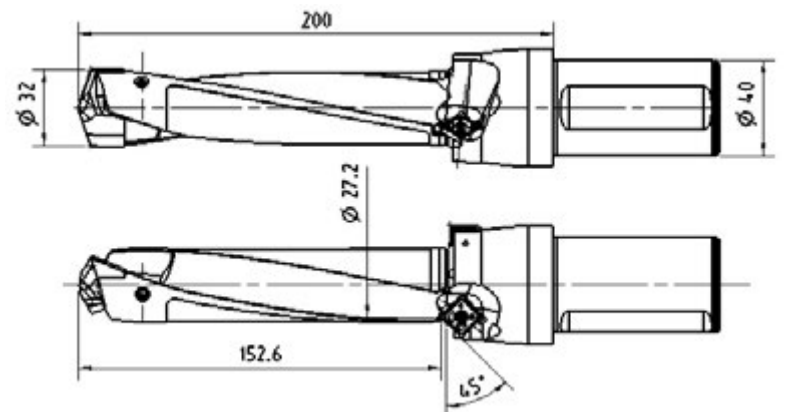

H

301 443292R4

Сверло комбинированное для обработки пакетов

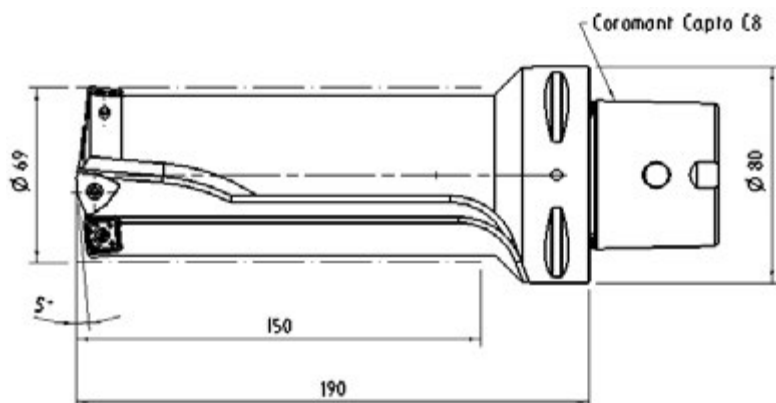

301 449292R1

Сверло CoroDrill 880 ступенчатое

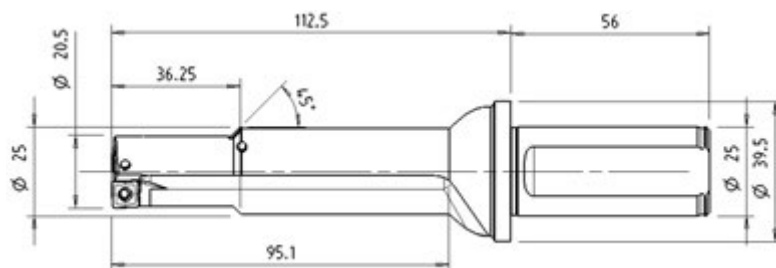
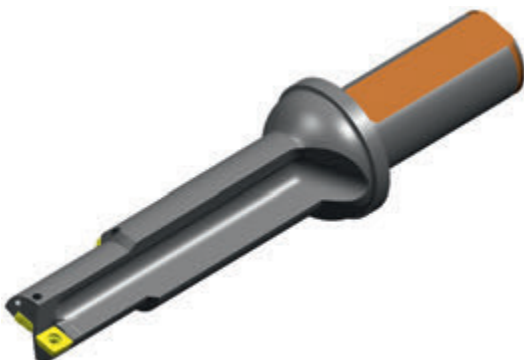

301 449292R2

Сверло CoroDrill 880 ступенчатое

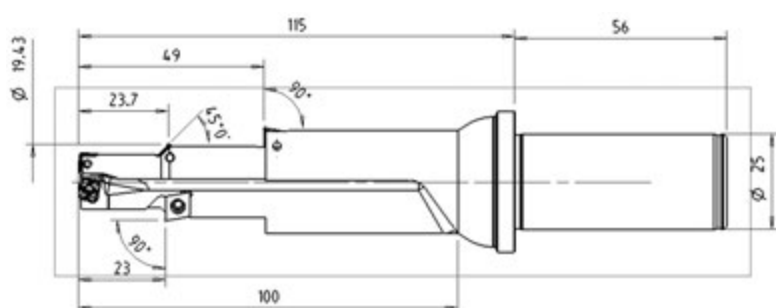

A

СВЕРЛЕНИЕ

301 449292R3

Сверло CoroDrill 880 ступенчатое

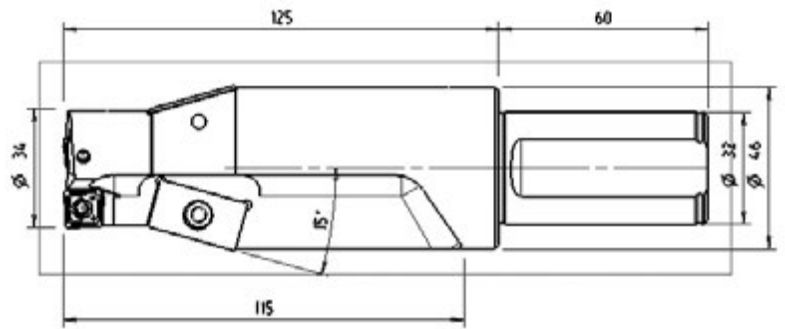

D

301 484292R2

Сверло трепанирующее

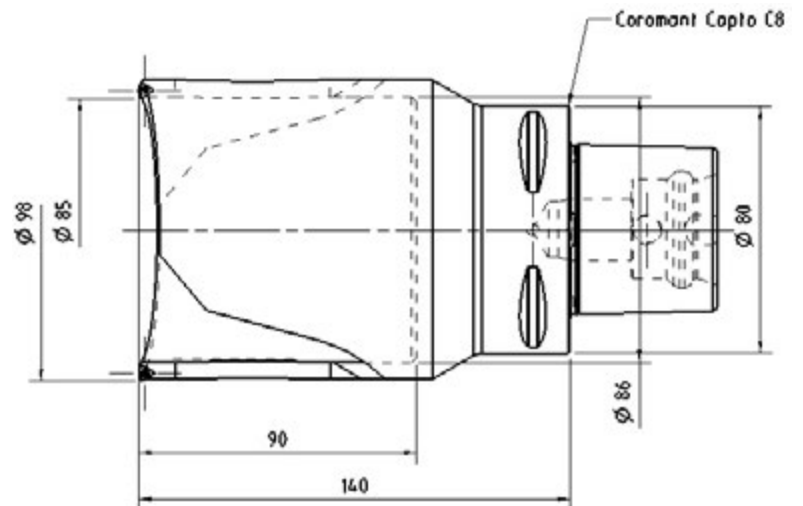

E

F

H

301 423292R10

Расточной инструмент с хвостовиком Weldon

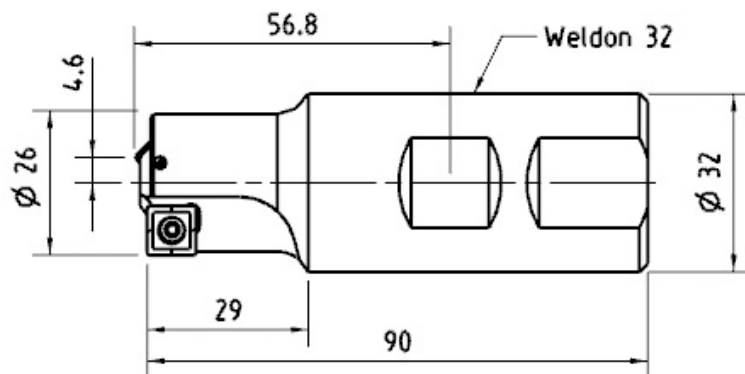

301 431292R1

Расточной инструмент с хвостовиком Coromant Capto

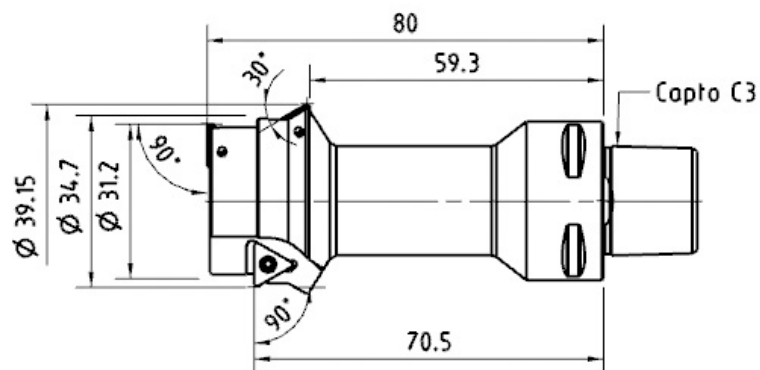

301 431292R2

Расточной инструмент с хвостовиком Coromant Capto

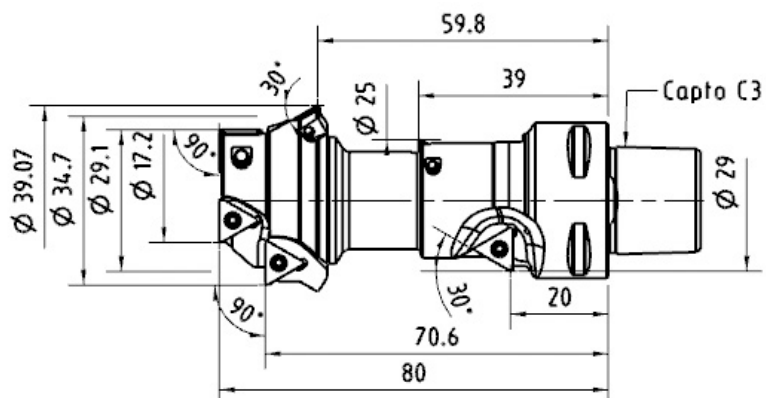
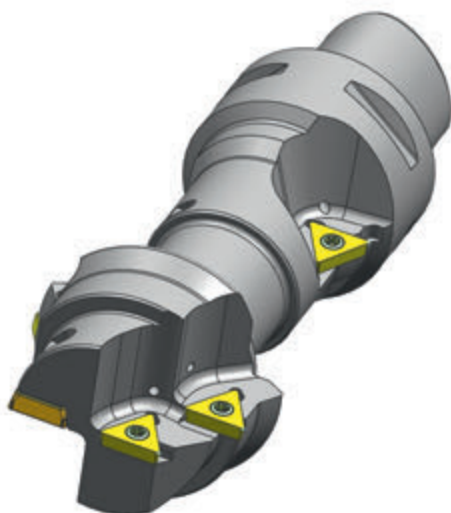

РАСТАЧИВАНИЕ

301 432292R1

Расточной инструмент с хвостовиком HSK

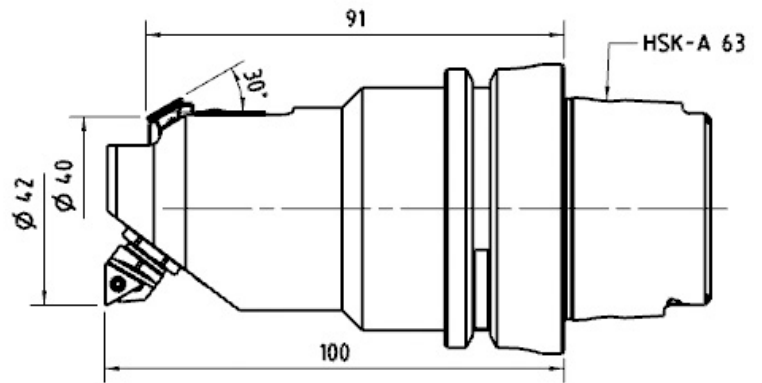
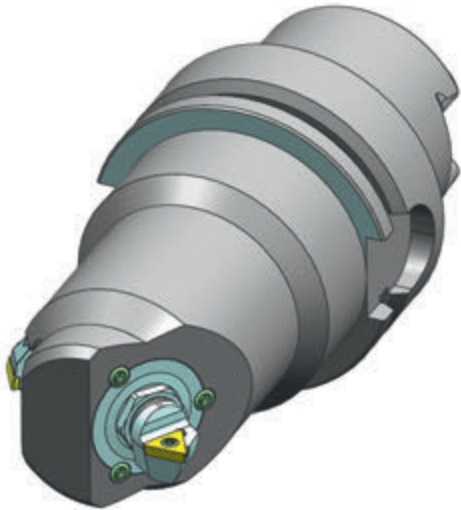

301 434992R1

Расточной инструмент с хвостовиком HSK

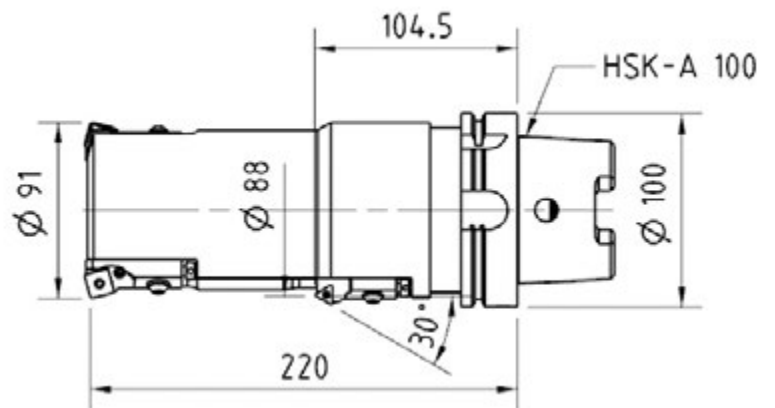
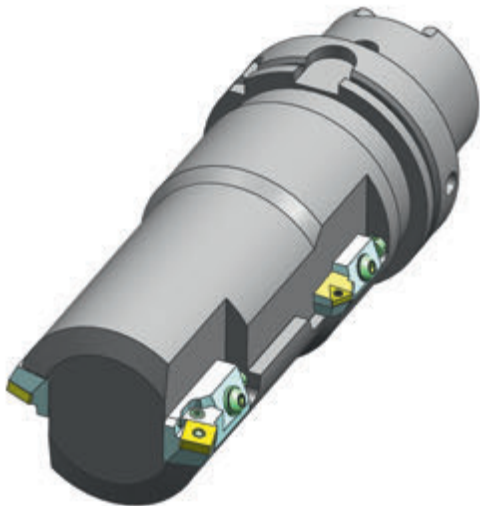

301 440242R3

Расточной инструмент с цилиндрическим хвостовиком с лыской

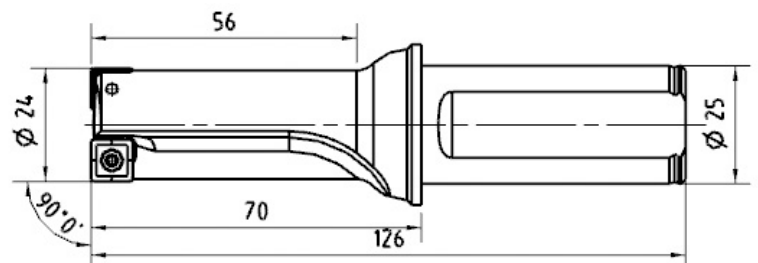

301 450232R4

Расточной инструмент с хвостовиком Weldon

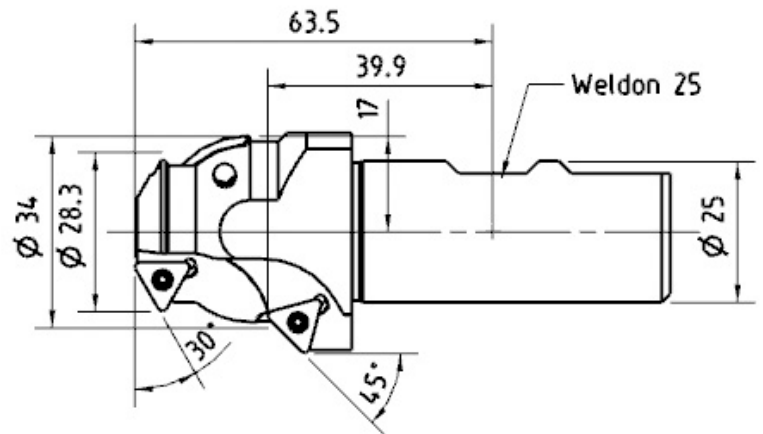
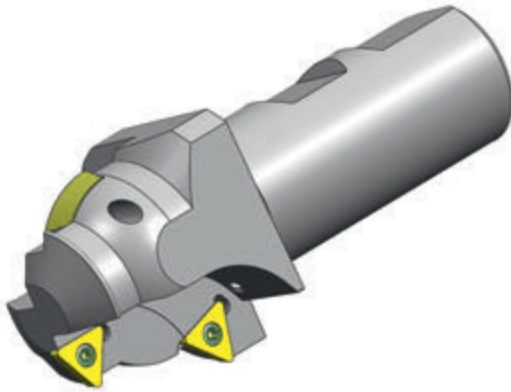

301 451232R1

Расточной инструмент с хвостовиком Weldon

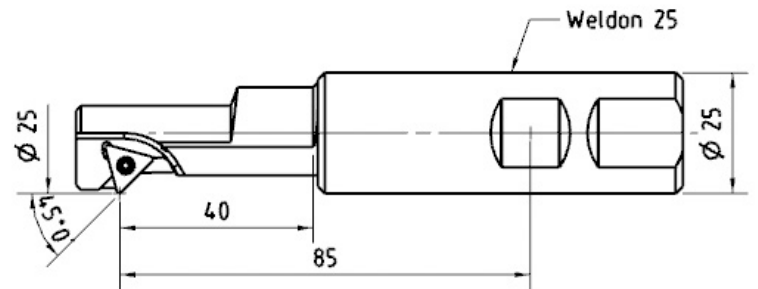

301 451232R3

Расточной инструмент с хвостовиком BT

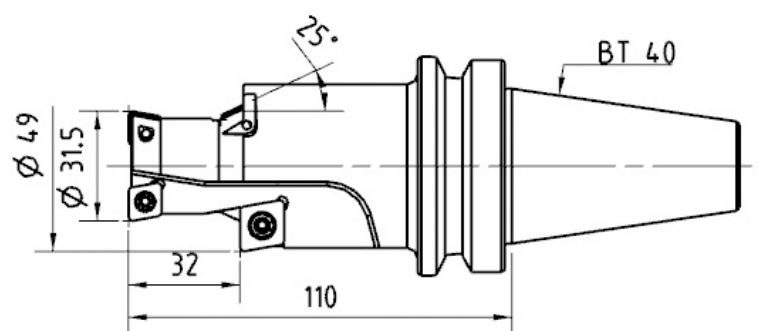

РАСТАЧИВАНИЕ

301 451232R6

Расточной инструмент с цилиндрическим хвостовиком с лыской

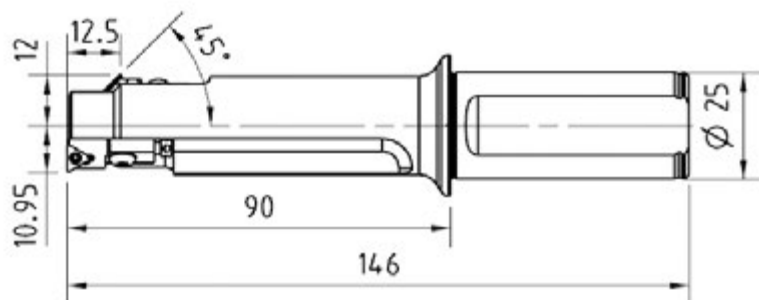
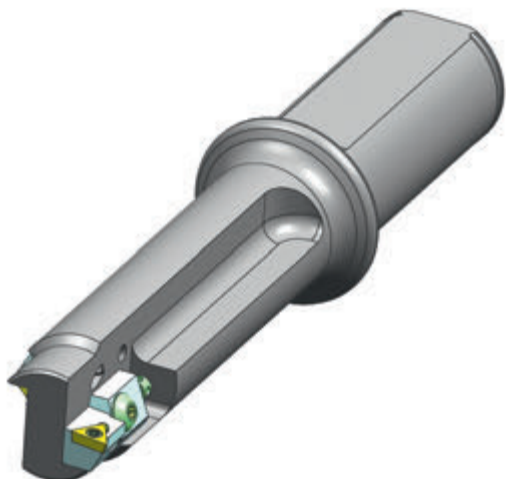

301 451232R7

Расточной инструмент с хвостовиком Coromant Capto

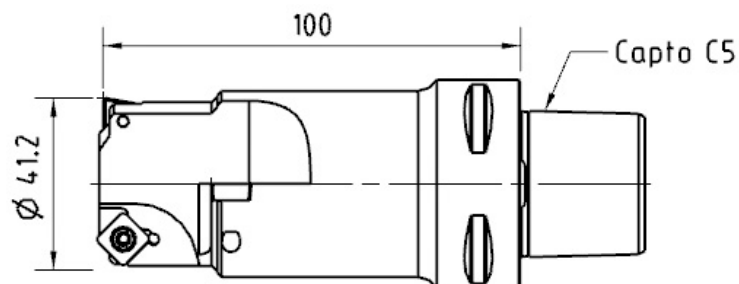

301 451232R8

Расточной инструмент с хвостовиком Coromant Capto

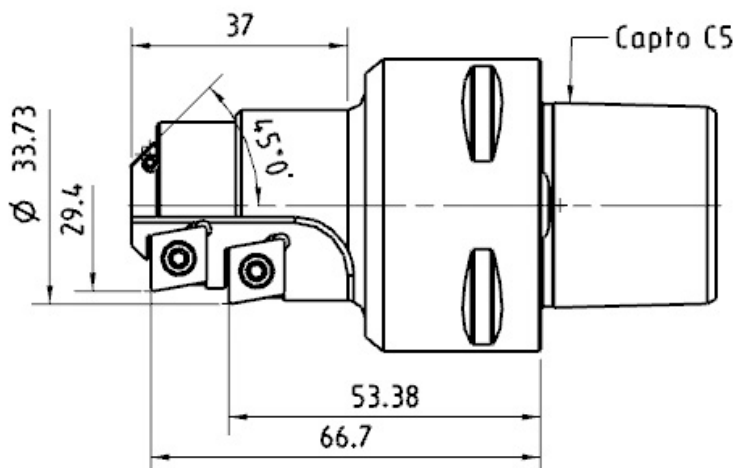

301 451232R9

Расточной инструмент с цилиндрическим хвостовиком с лыской

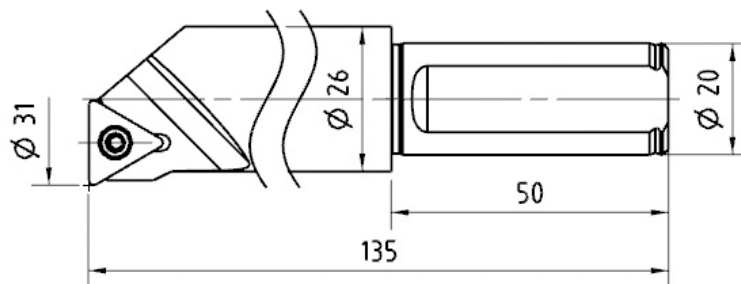
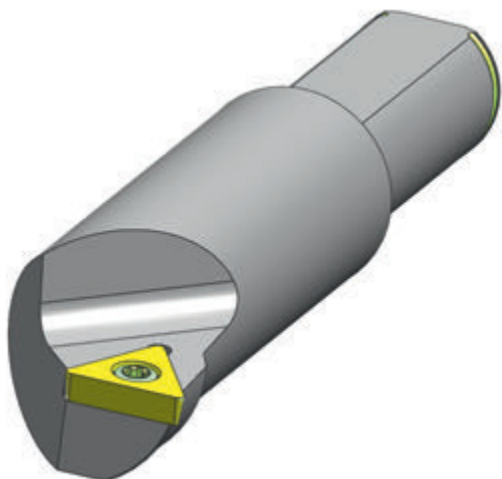

301 451232R11

Расточной инструмент с хвостовиком Weldon

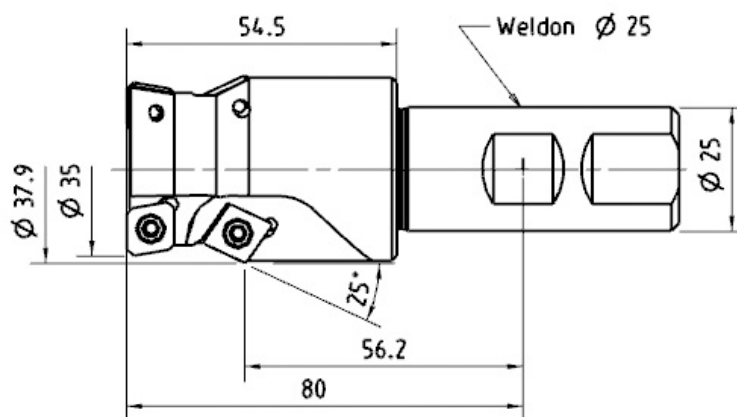
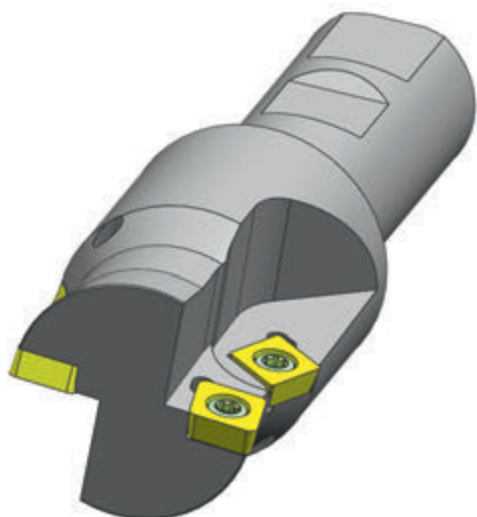

301 451232R12

Расточной инструмент с хвостовиком Weldon

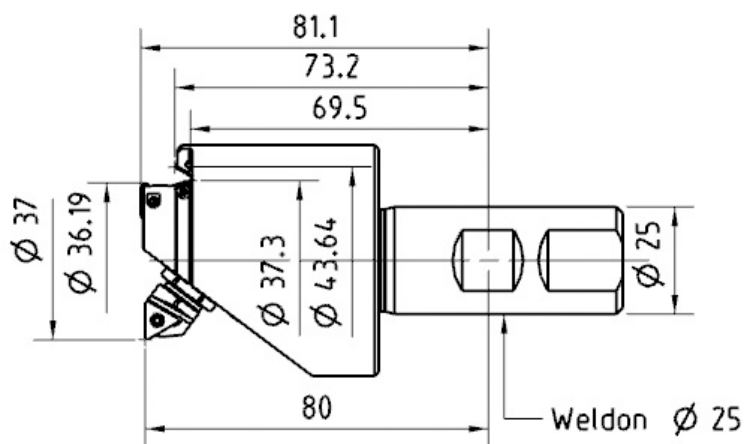

РАСТАЧИВАНИЕ

301 451232R13

Расточной инструмент под крепление на оправке

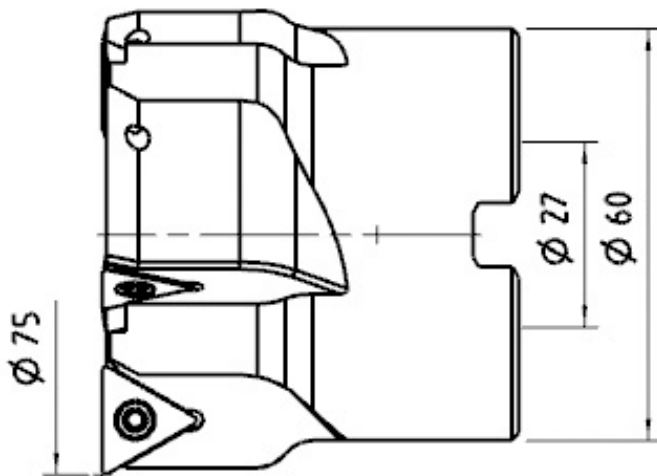
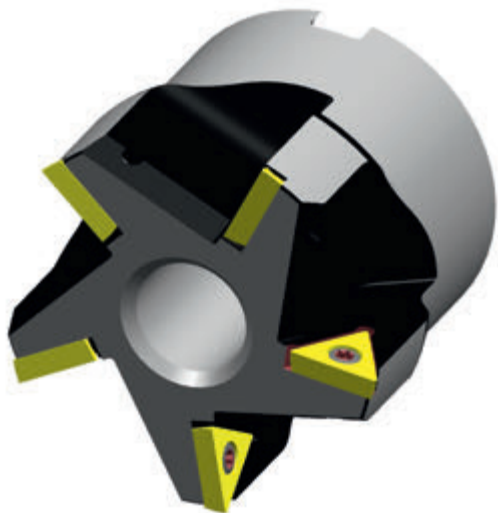

301 451232R14

Расточной инструмент под крепление на оправке

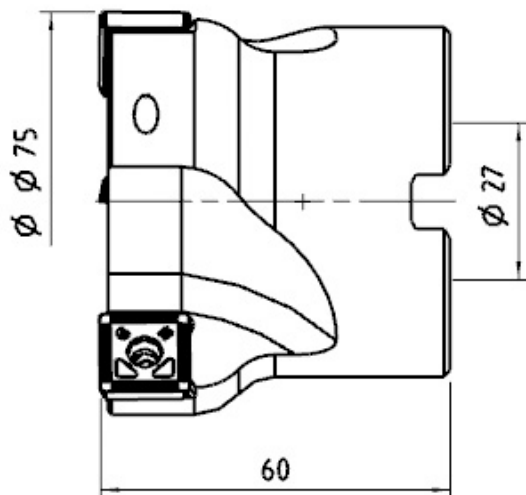
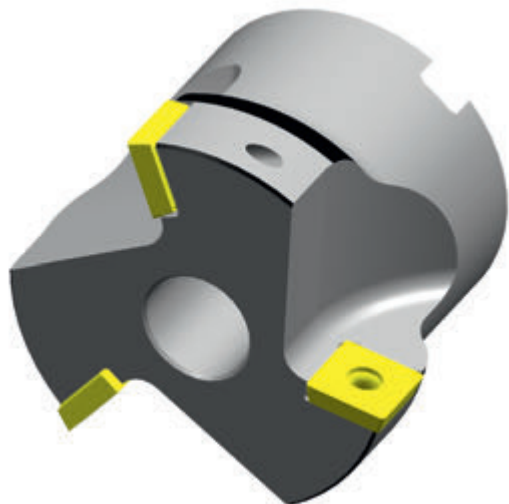

301 451232R15

Расточной инструмент под крепление на оправке

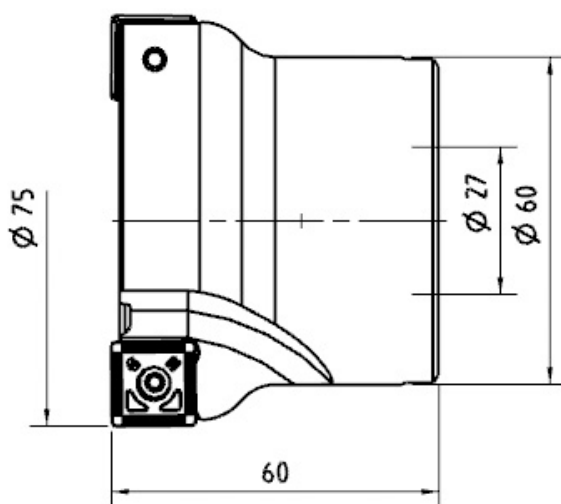
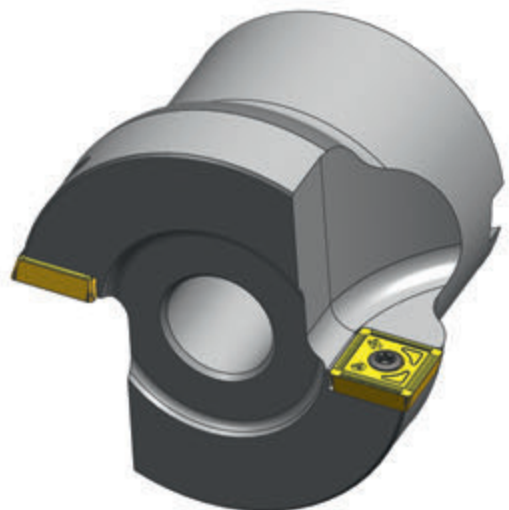

301 451232R17

Расточной инструмент с цилиндрическим хвостовиком

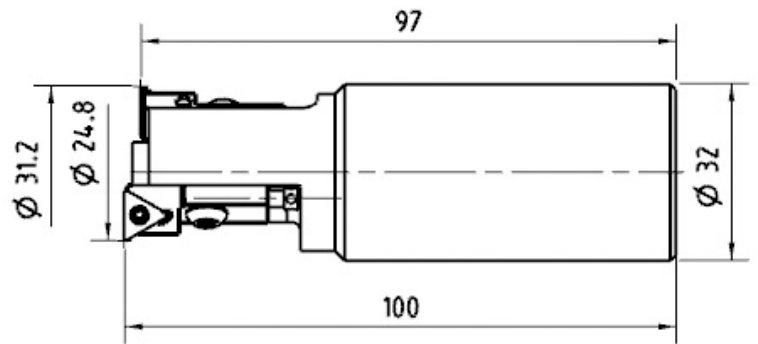
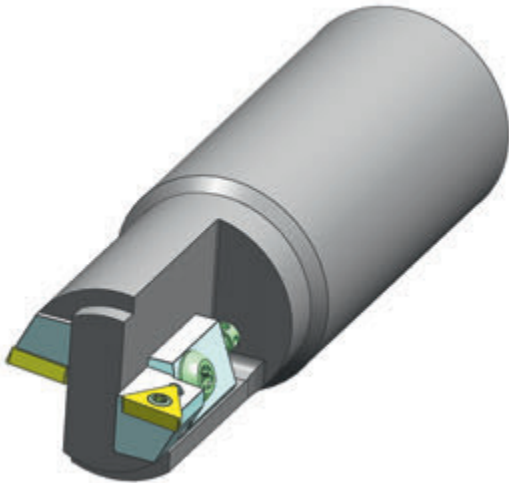

301 451232R19

Расточной инструмент с хвостовиком Weldon

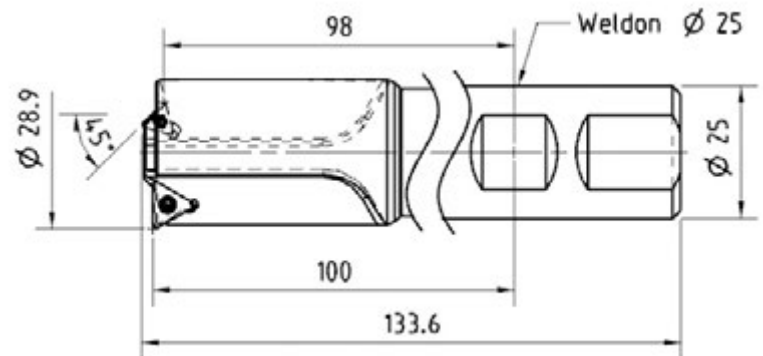

301 451232R20

Расточной инструмент с цилиндрическим хвостовиком с лыской

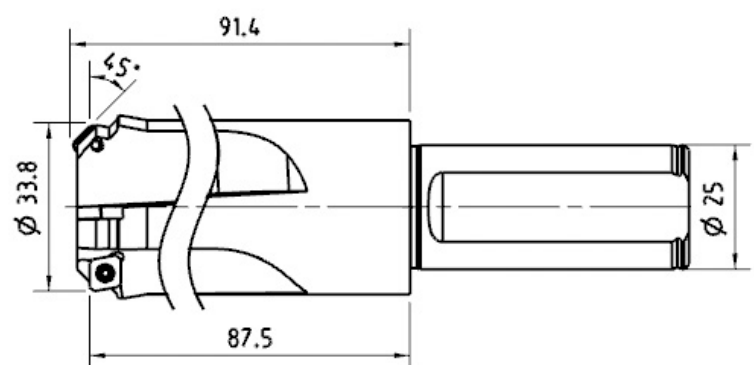
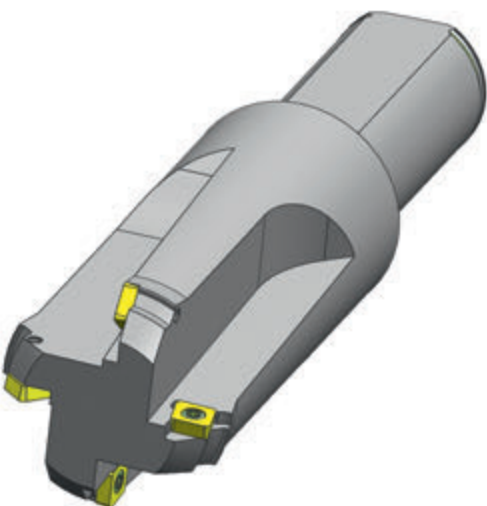

РАСТАЧИВАНИЕ

301 451242R1

Расточной инструмент с хвостовиком Whistle Notch

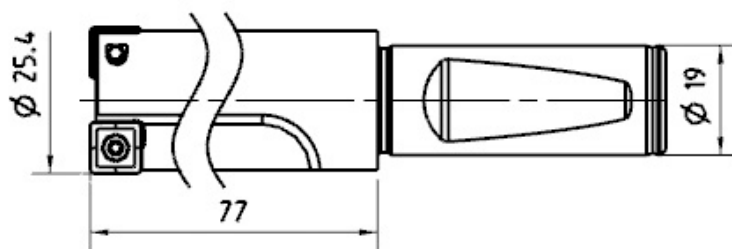
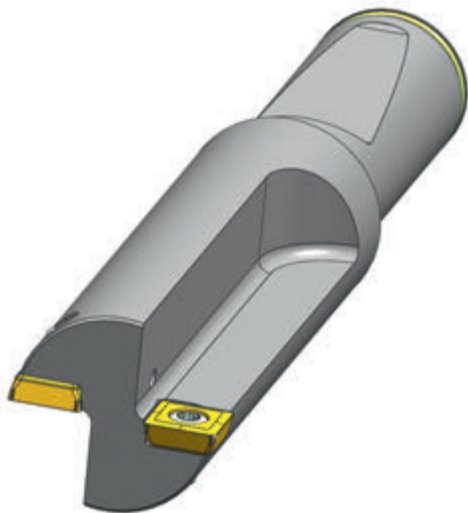

301 451242R2

Расточной инструмент с хвостовиком Weldon

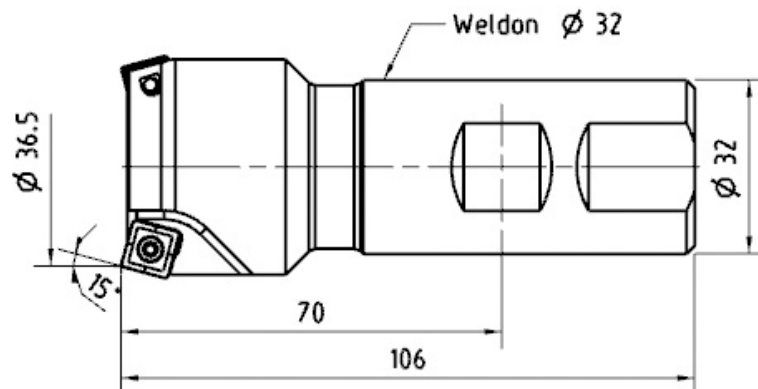

301 451242R3

Расточной инструмент с хвостовиком Weldon

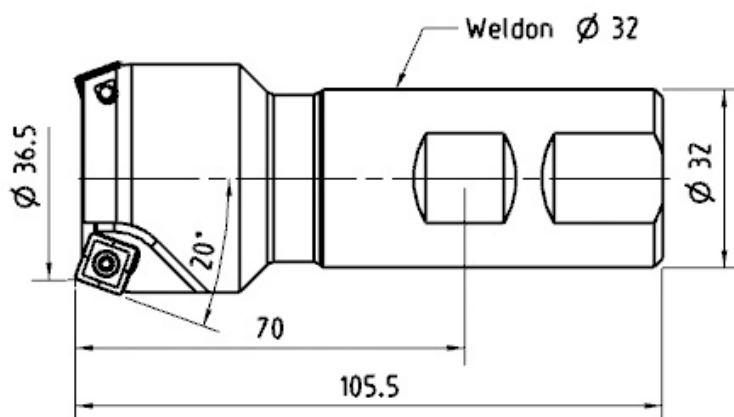
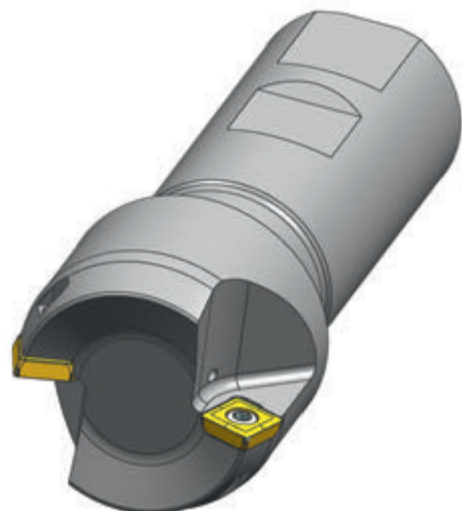

301 451242R5

Расточной инструмент с хвостовиком Weldon

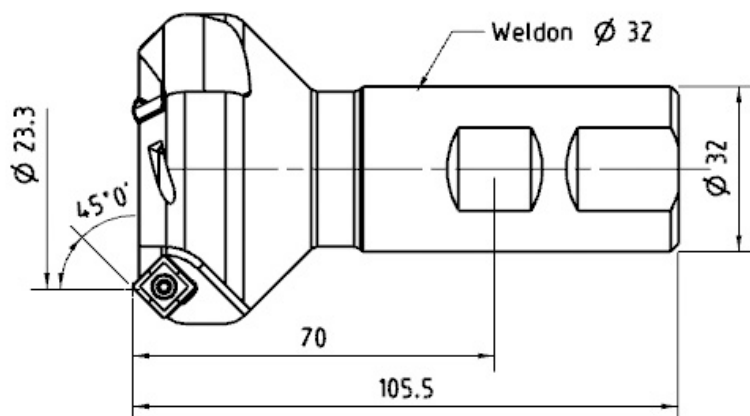
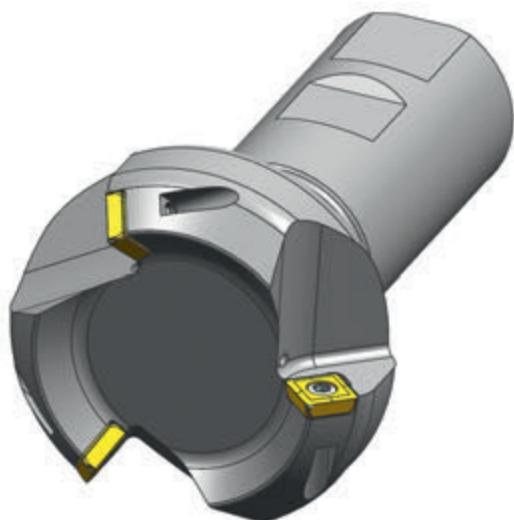

301 451242R6

Расточной инструмент с хвостовиком Weldon

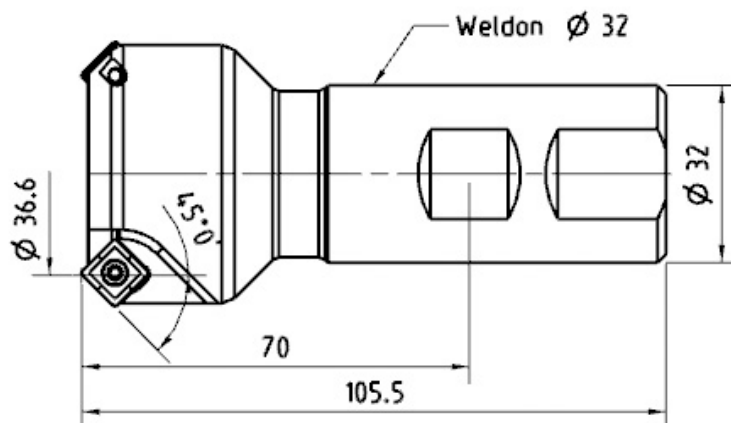

301 451242R7

Расточной инструмент с хвостовиком Weldon

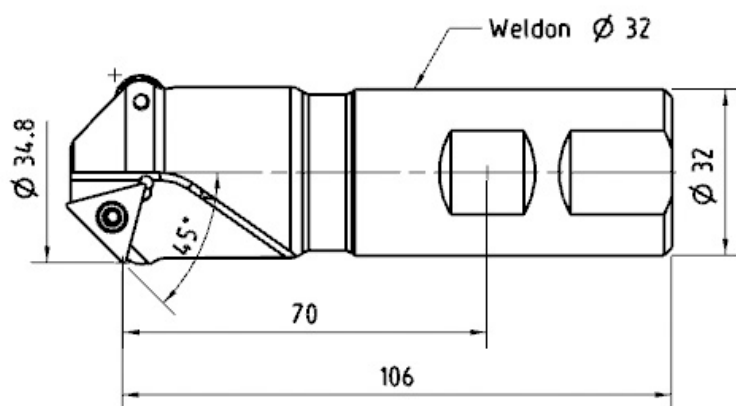
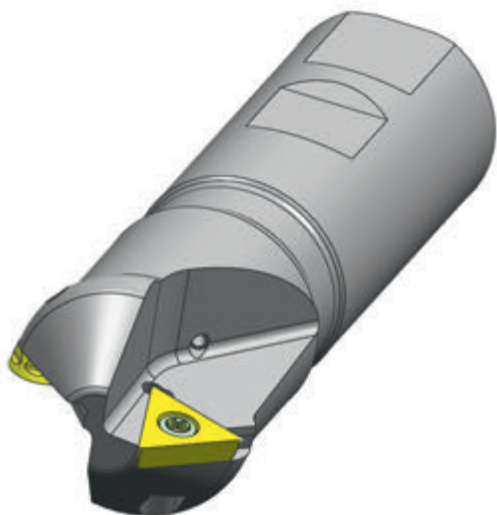

РАСТАЧИВАНИЕ

301 451242R8

Расточной инструмент с цилиндрическим хвостовиком

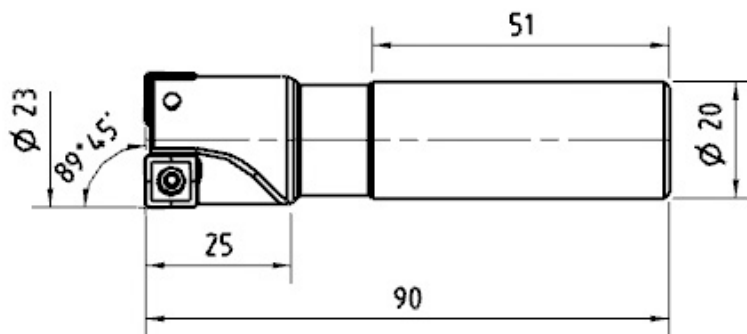

301 451242R11

Расточной инструмент с хвостовиком Weldon

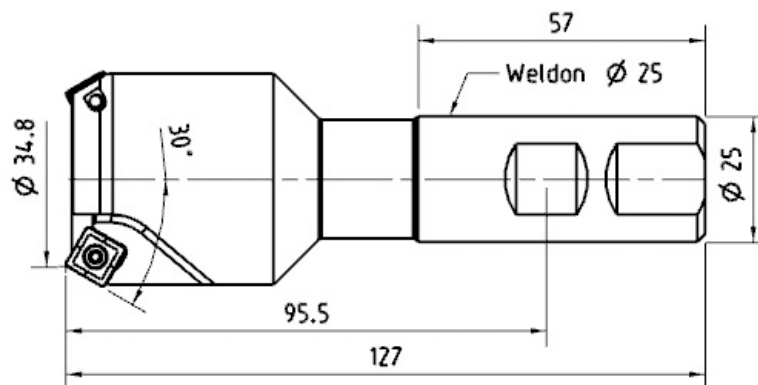
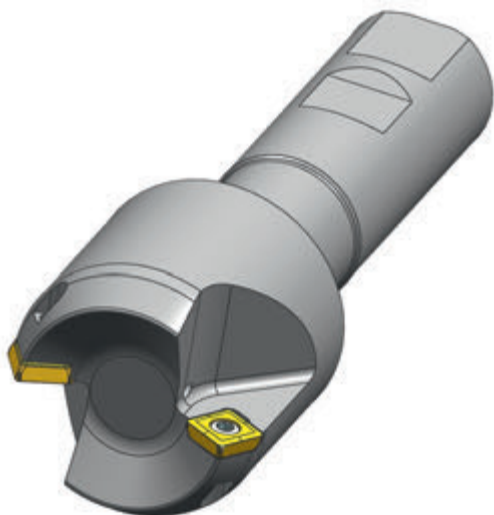

301 451242R12

Расточной инструмент с хвостовиком Weldon

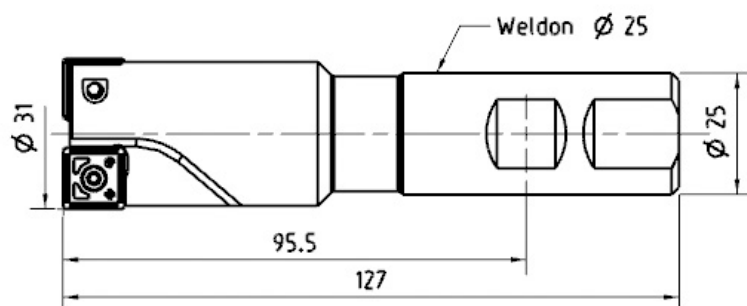

301 451242R14

Расточной инструмент с хвостовиком Coromant Capto

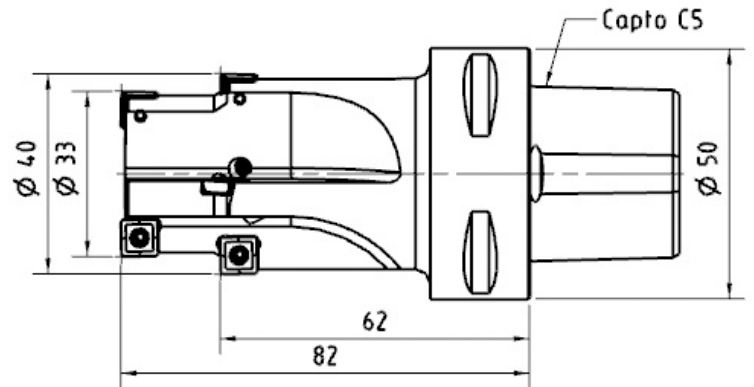
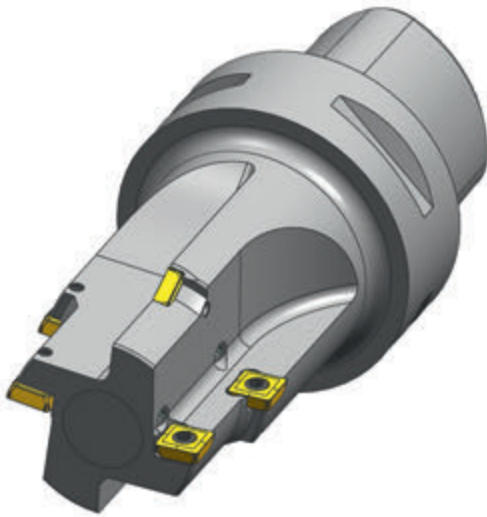

301 451242R19

Расточной инструмент с цилиндрическим хвостовиком с лыской

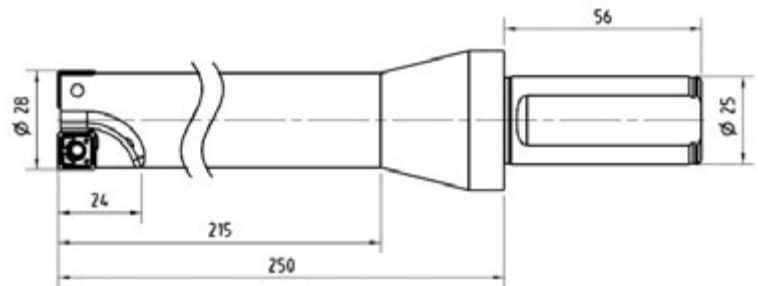

301 451242R20

Расточной инструмент с нестандартным креплением

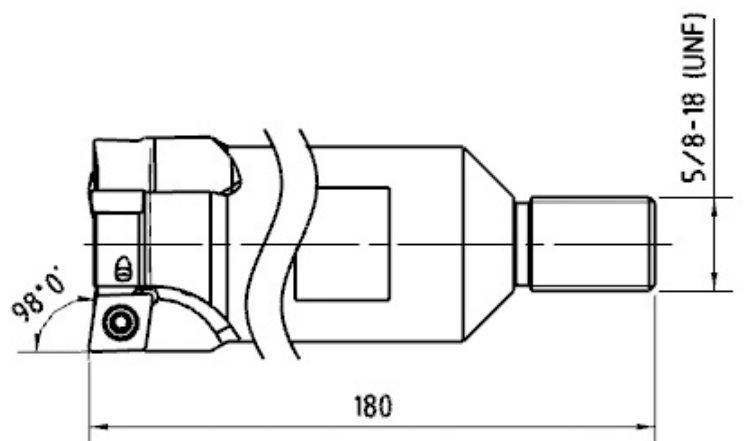
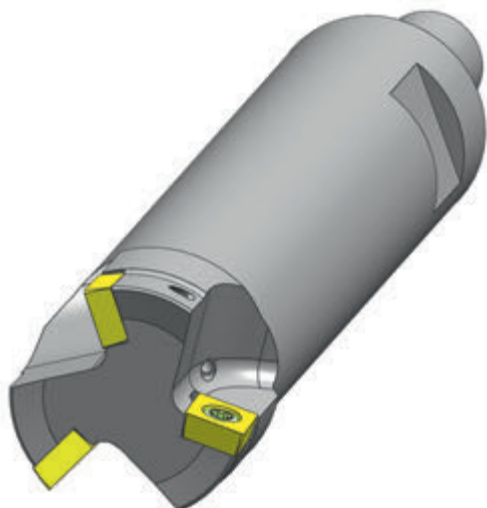

РАСТАЧИВАНИЕ

301 451242R24

Расточной инструмент с хвостовиком Weldon

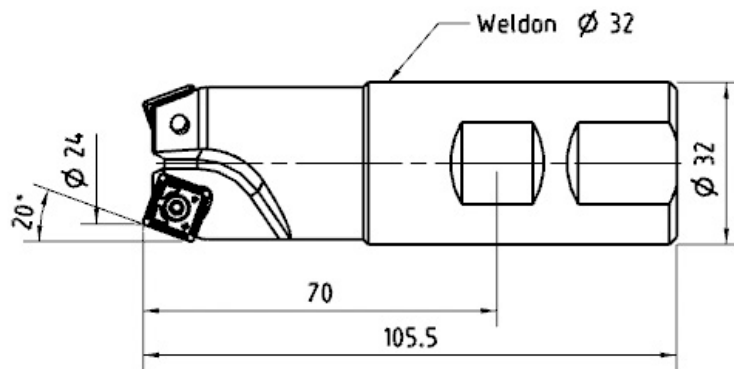

301 451242R30

Расточной инструмент с хвостовиком HSK

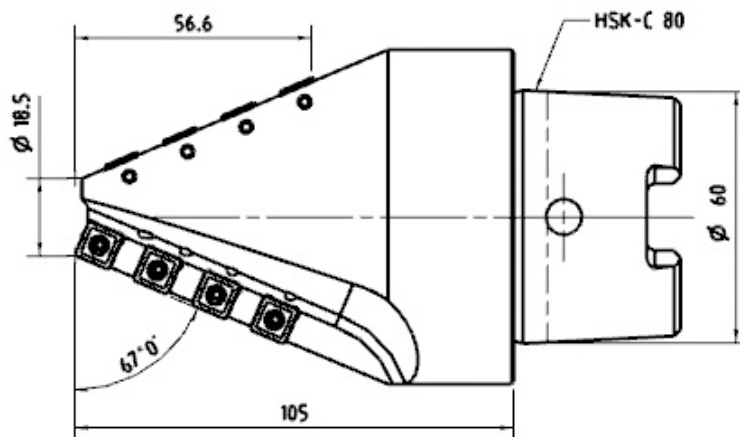

301 451242R38

Расточной инструмент с цилиндрическим хвостовиком с лыской

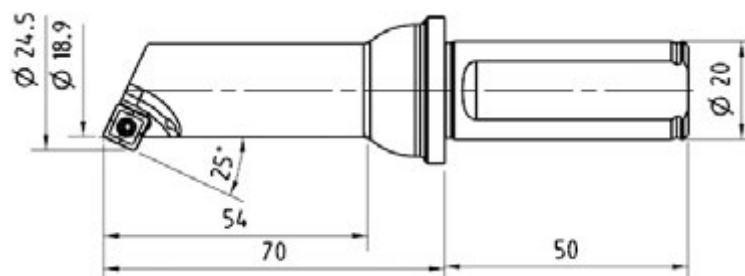

301 451292R2

Расточной инструмент с хвостовиком Coromant Capto

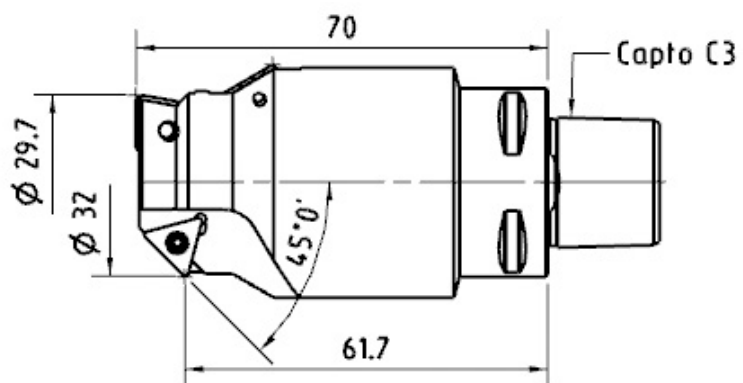

301 451292R3

Расточной инструмент с хвостовиком Coromant Capto

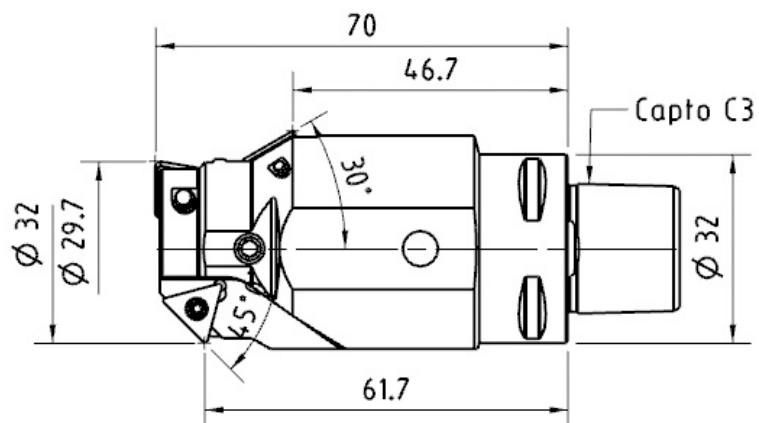

301 452232R3

Расточной инструмент с хвостовиком SK

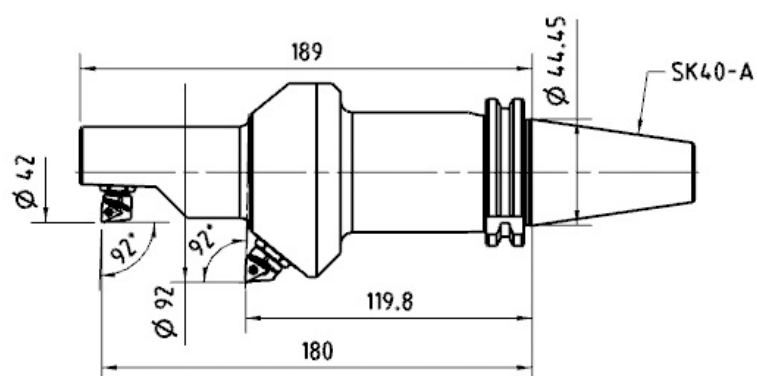

РАСТАЧИВАНИЕ

301 452232R4

Расточной инструмент с нестандартным креплением

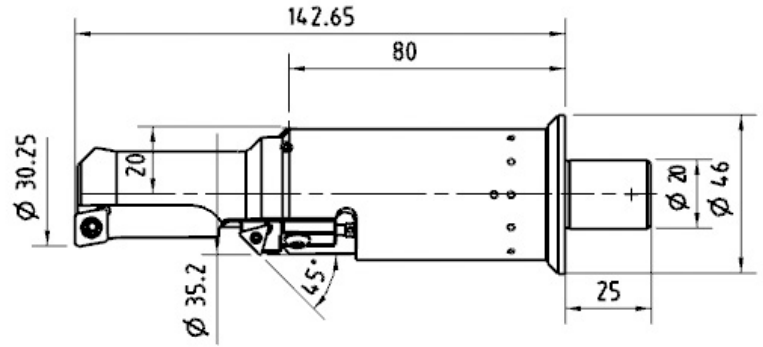

301 452292R1

Расточной инструмент с хвостовиком HSK

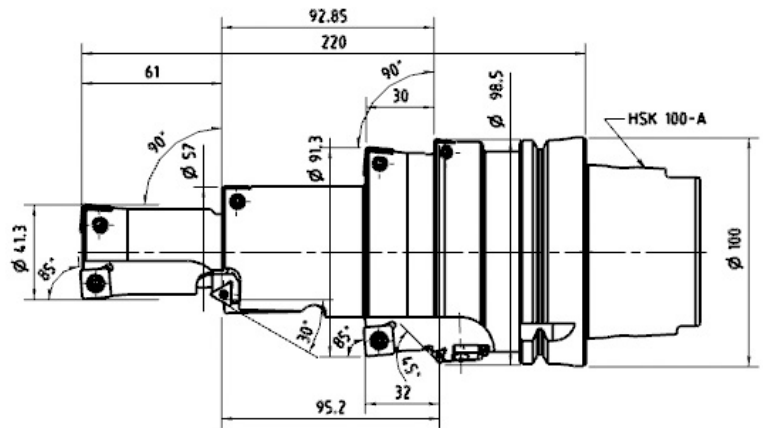
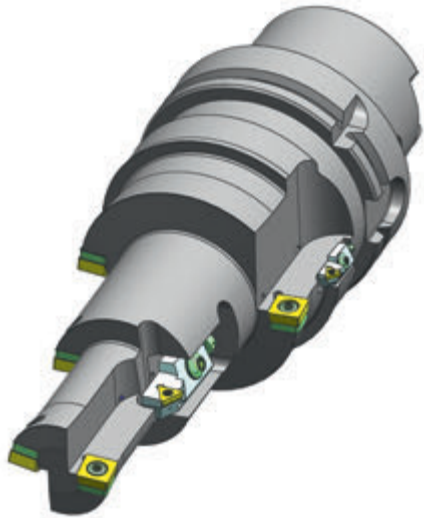

301 452292R3

Расточной инструмент с хвостовиком Coromant Capto

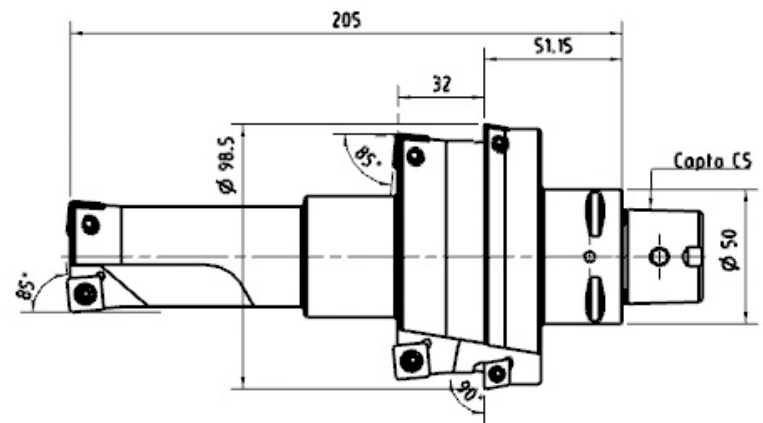
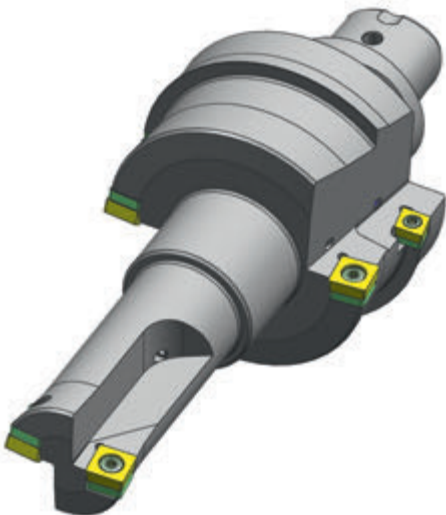

301 453232R2

Расточной инструмент с направляющим элементом

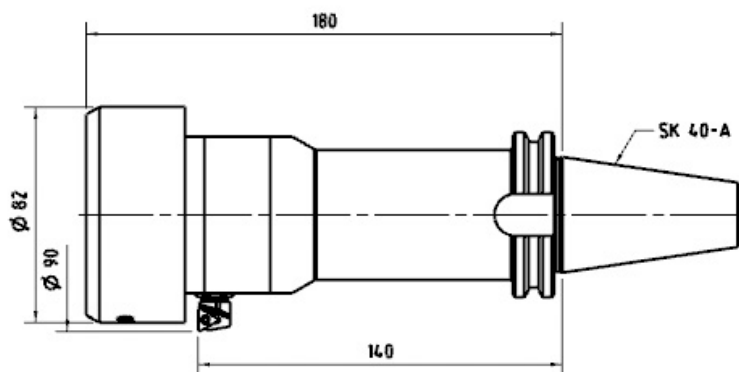

301 453292R1

Расточной инструмент с хвостовиком HSK

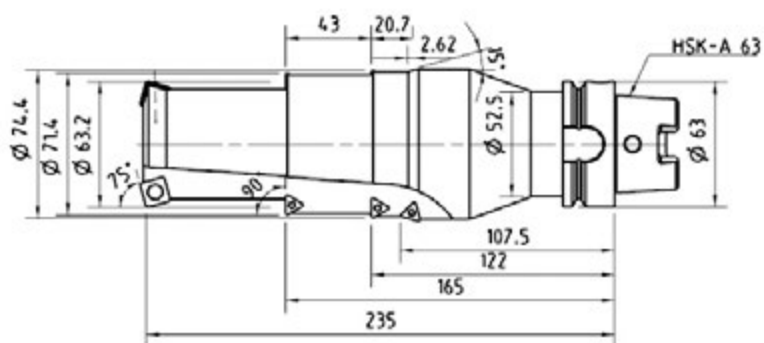
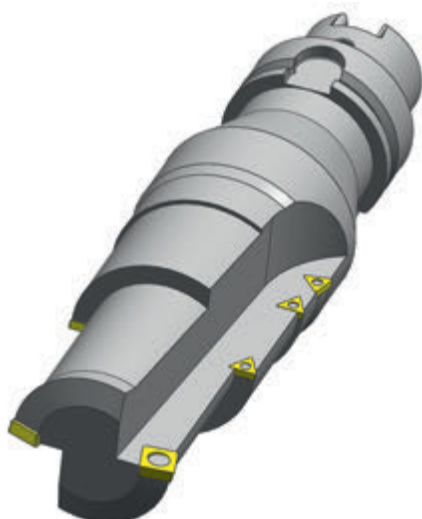

301 453292R2

Расточной инструмент с направляющим элементом

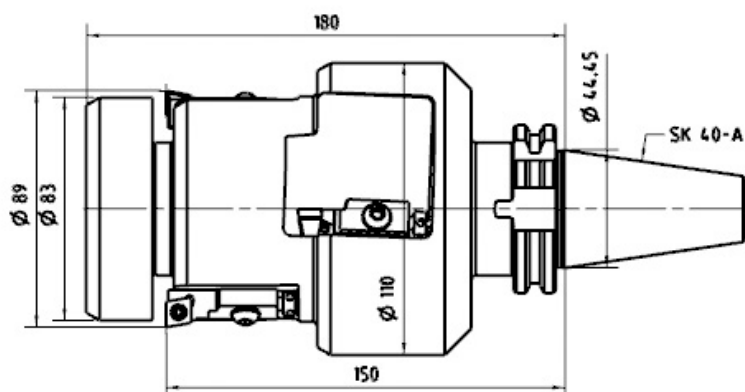

РАСТАЧИВАНИЕ

301 454232R1

Расточной инструмент с хвостовиком Coromant Capto

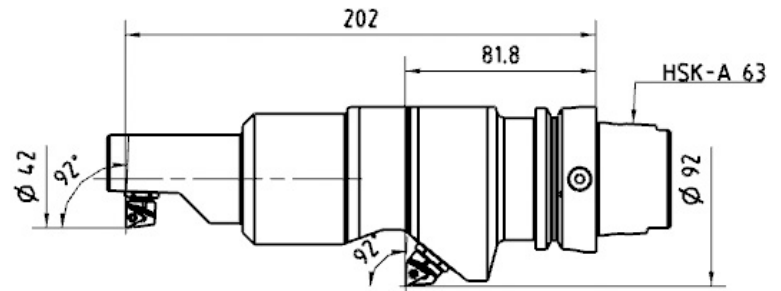
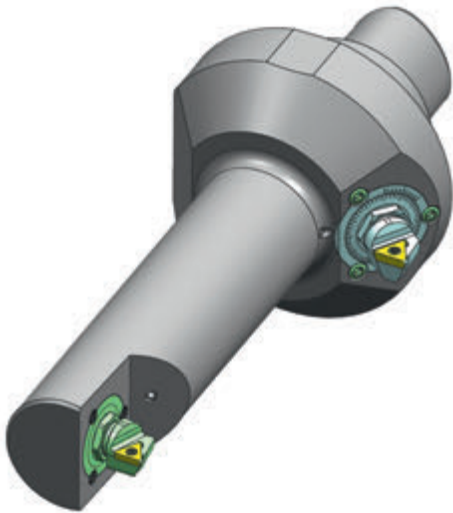

301 454232R2

Расточной инструмент с хвостовиком HSK

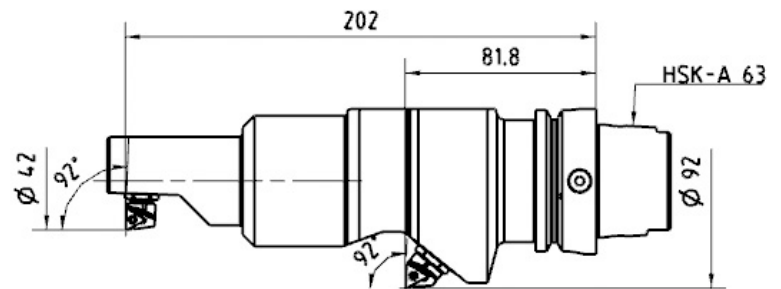

301 454232R3

Расточной инструмент с нестандартным креплением

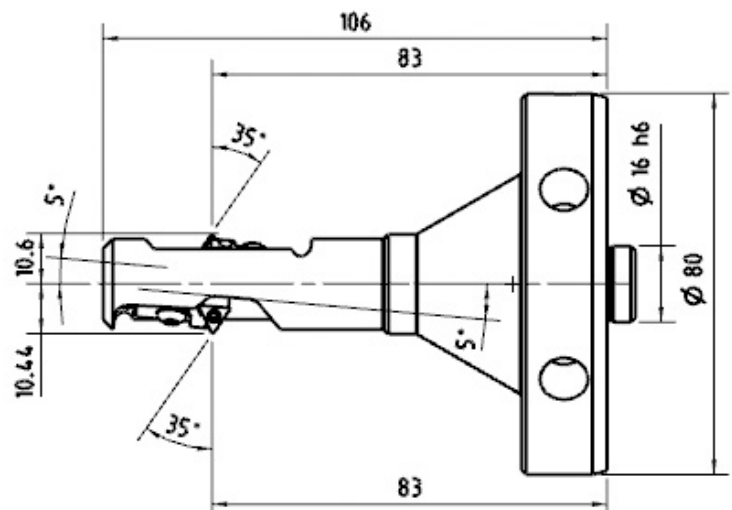
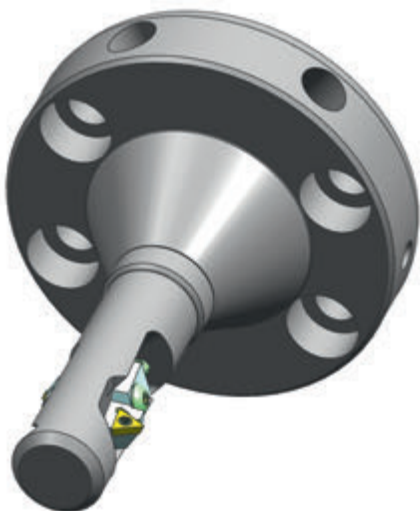

301 454232R4

Расточной инструмент с хвостовиком HSK

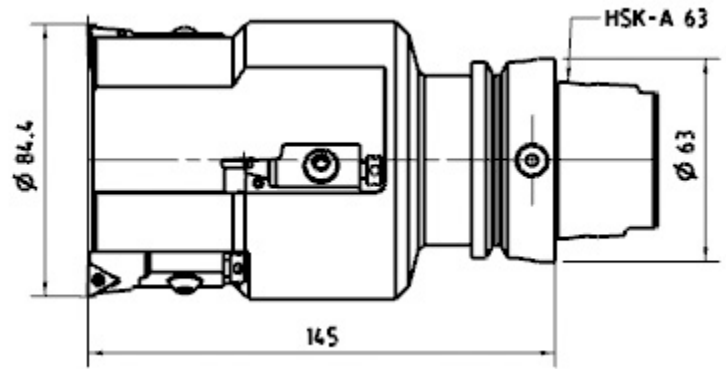
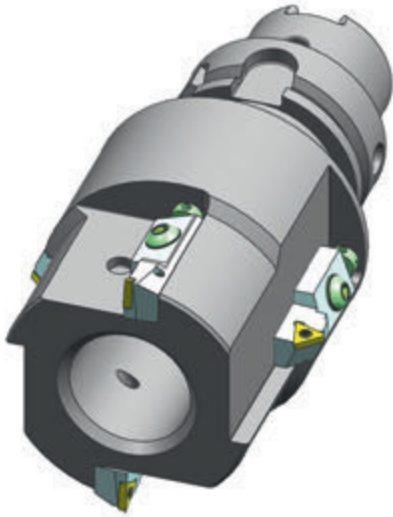

301 454232R5

Расточной инструмент с хвостовиком HSK

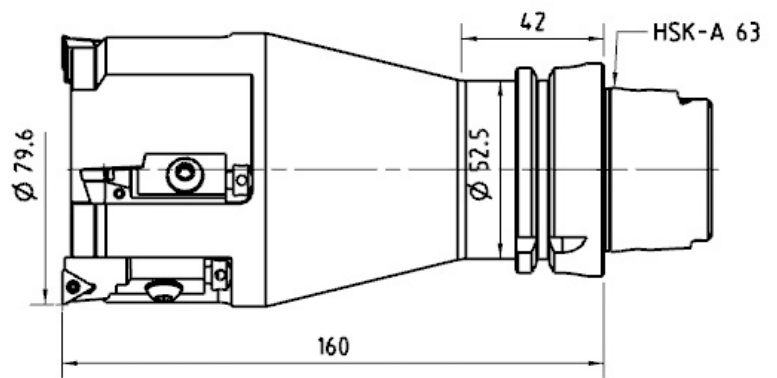
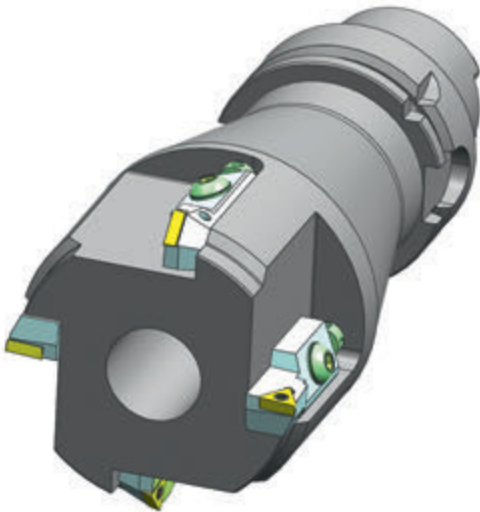

301 454242R1

Расточной инструмент под крепление на оправке

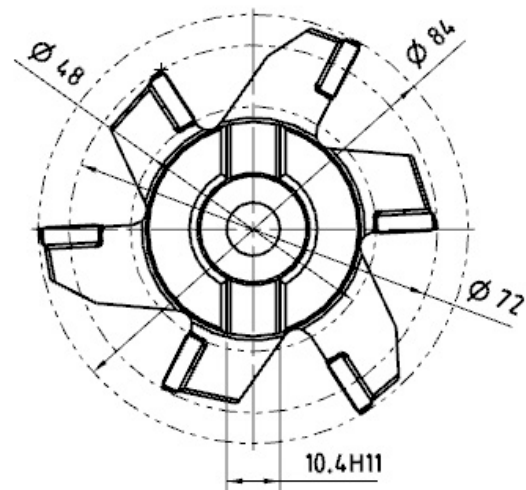
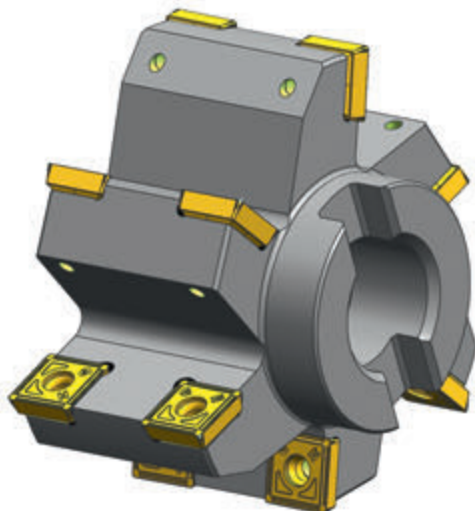

РАСТАЧИВАНИЕ

301 454292R2

Расточной инструмент с хвостовиком HSK

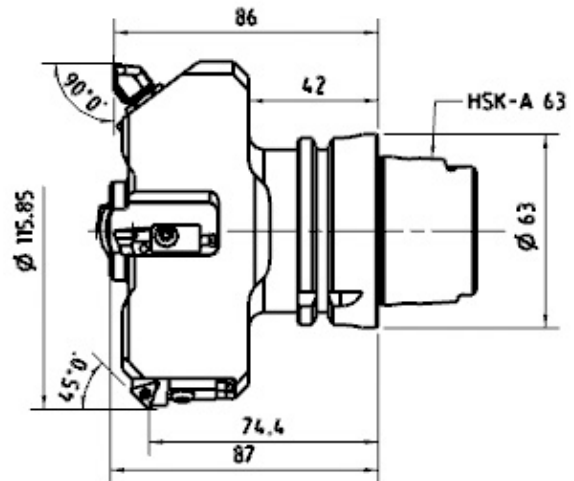
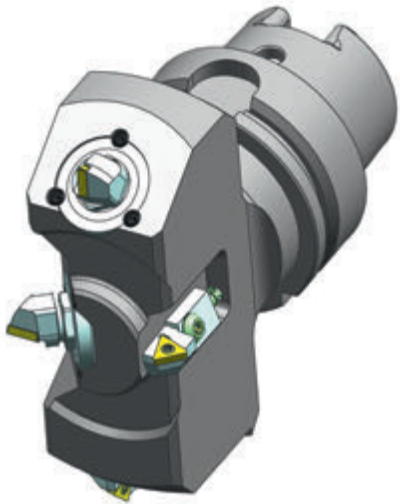

301 455292R1

Расточной инструмент с хвостовиком HSK

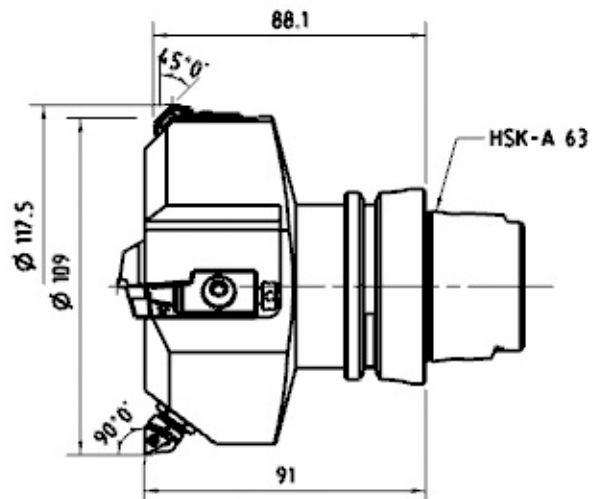
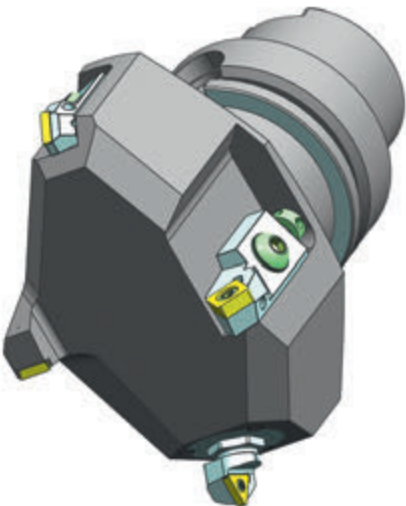

301 455442R1

Расточной инструмент с хвостовиком HSK

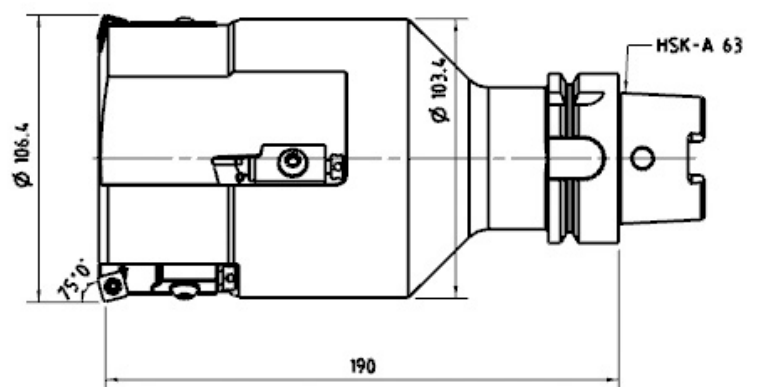

301 459232R4

Расточной инструмент с хвостовиком HSK

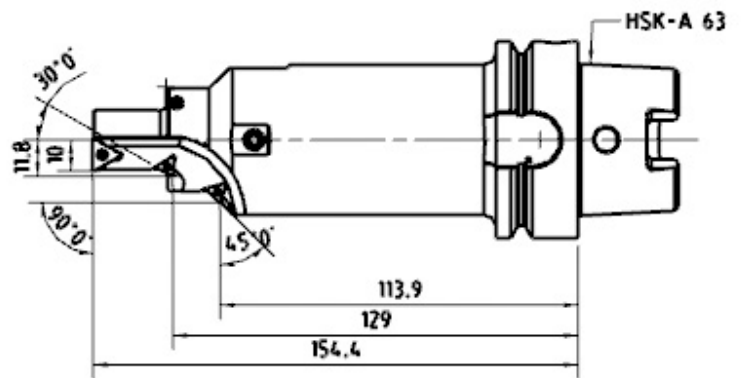

301 461232R1

Расточной инструмент с цилиндрическим хвостовиком

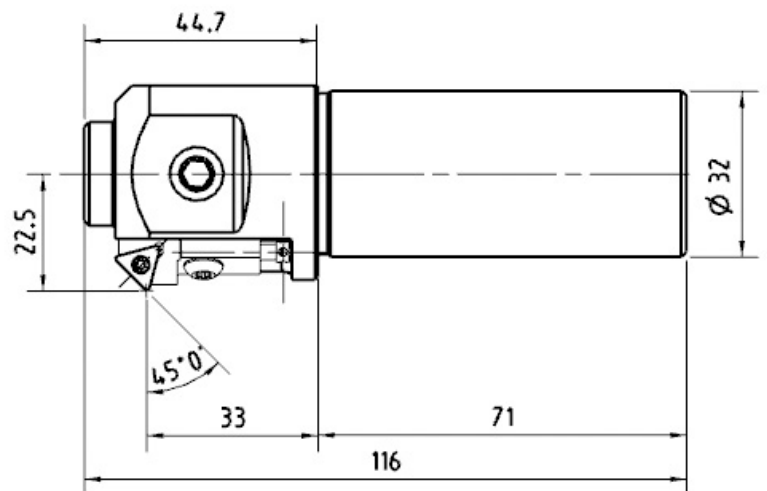

301 484292R1

Расточной инструмент с хвостовиком Coromant Capto

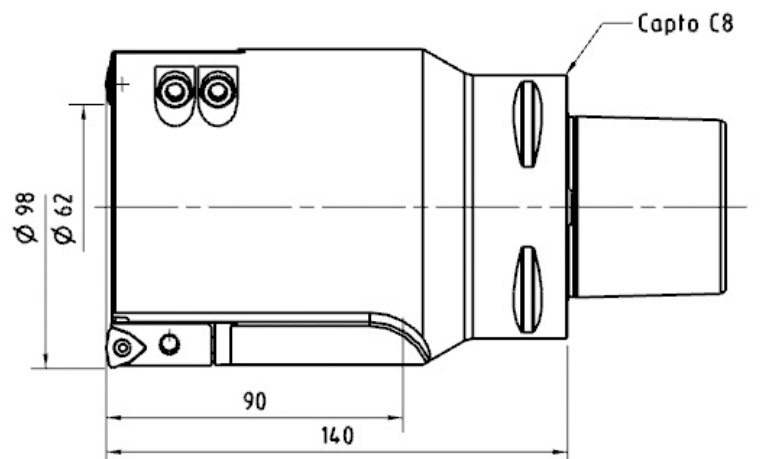
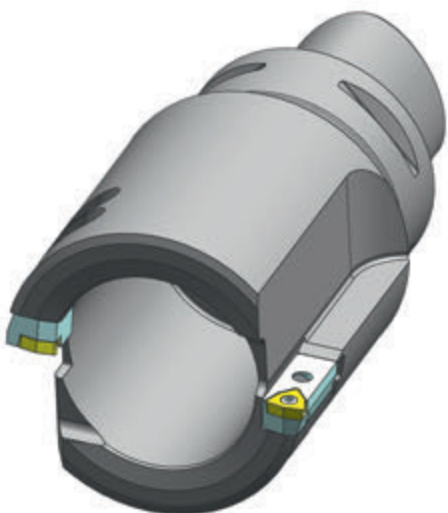

РАСТАЧИВАНИЕ

301 494272R5

Расточной инструмент с хвостовиком HSK

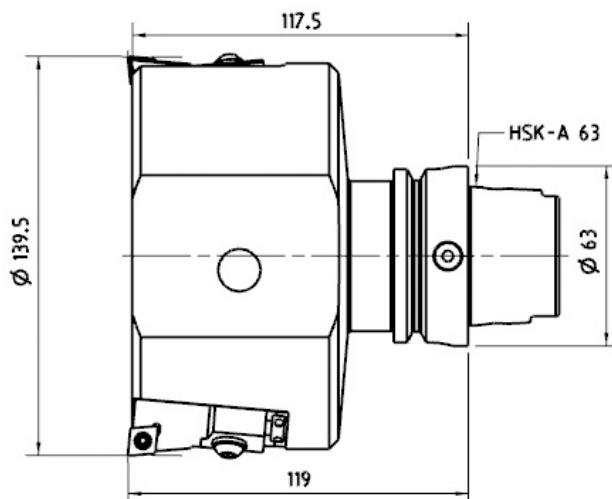
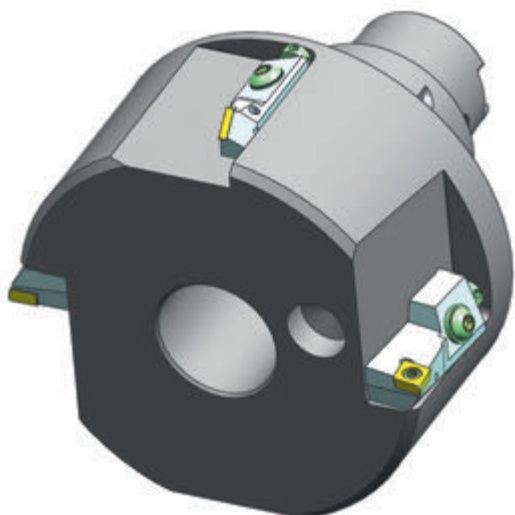

301 494292R2

Расточной инструмент с хвостовиком SK

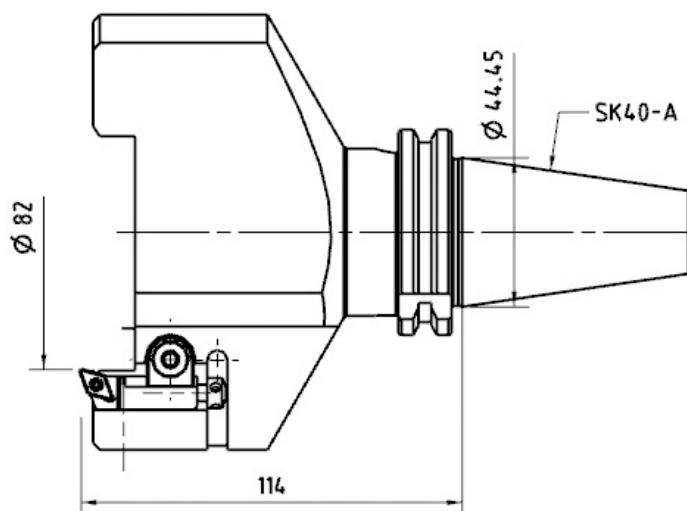

301 494292R9

Расточной инструмент под крепление на оправке

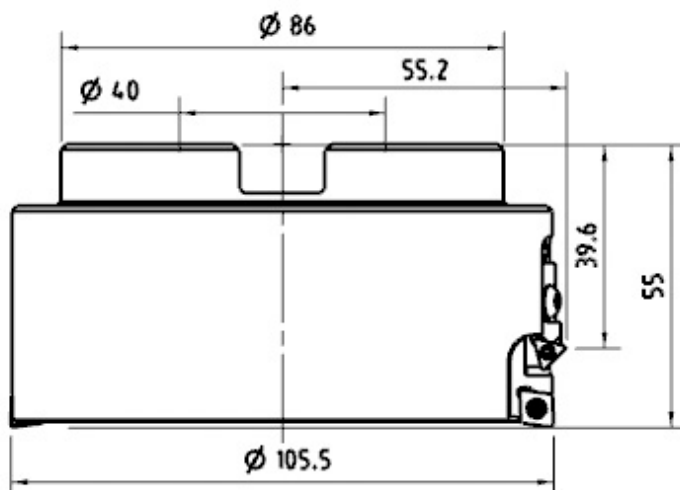
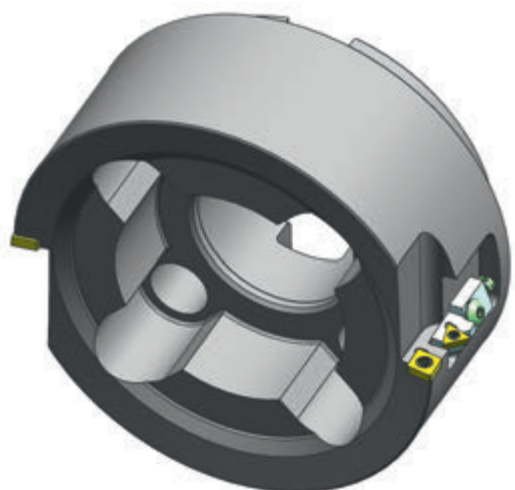

301 810140N1

Переходник с Coromant Capto на призматический резец

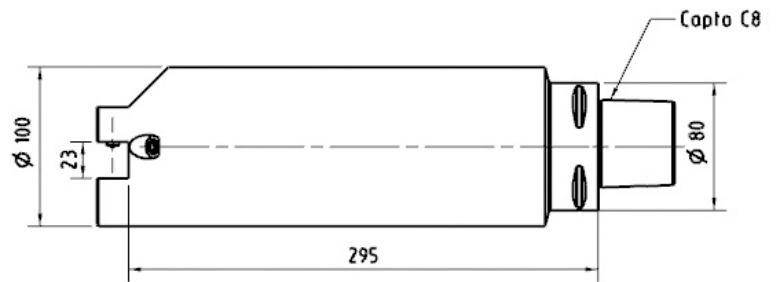

301 810140N2

Переходник с Coromant Capto на расточной резец

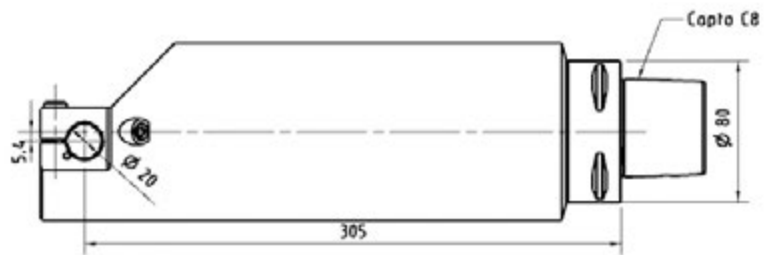

301 810140R5

Переходник с призмы на Coromant Capto

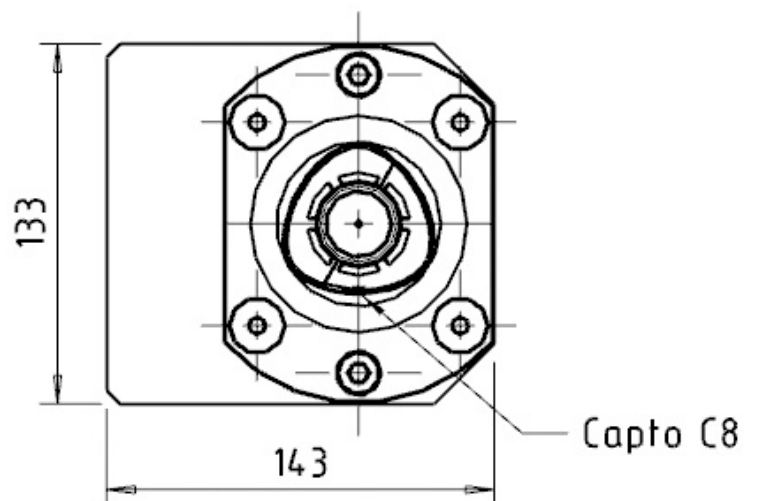

301 820100N1

Базовый держатель HSK с системой сменных головок

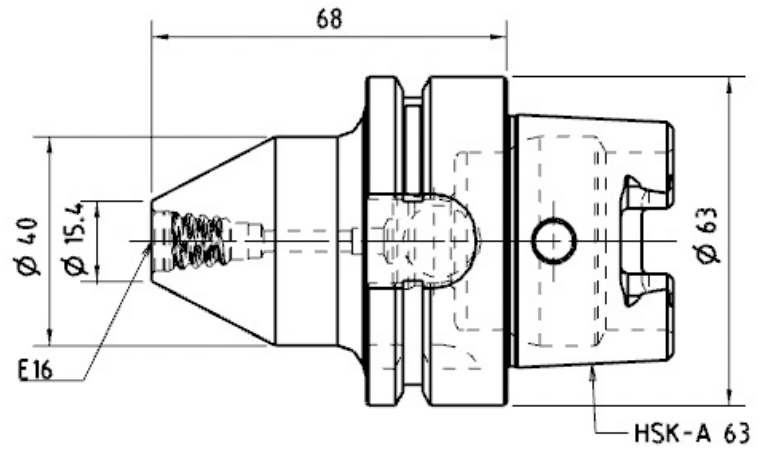

301 820100N2

Базовый держатель HSK с системой сменных головок

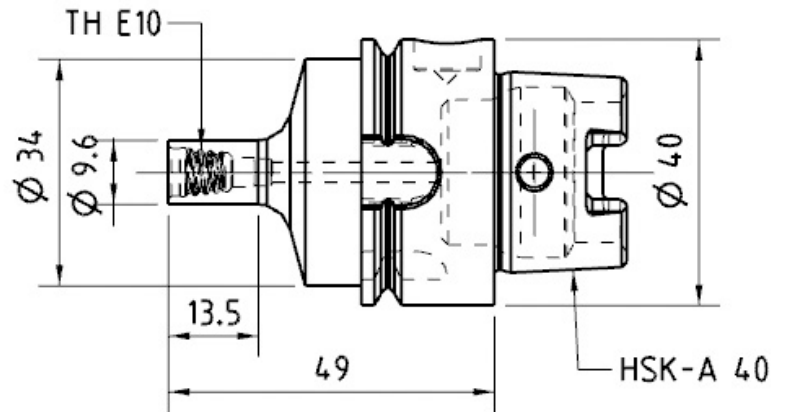

301 820100N3

Адаптер конус Морзе – E20

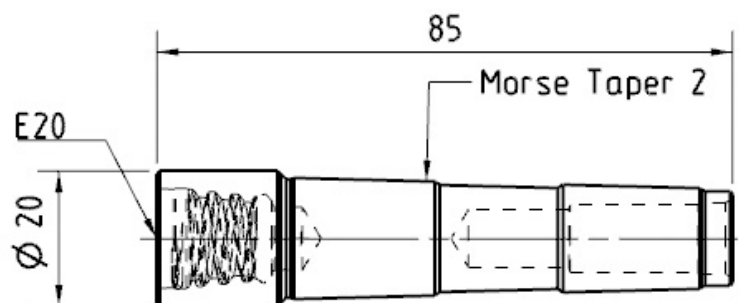

301 820100N6

Базовый держатель HSK с системой сменных головок

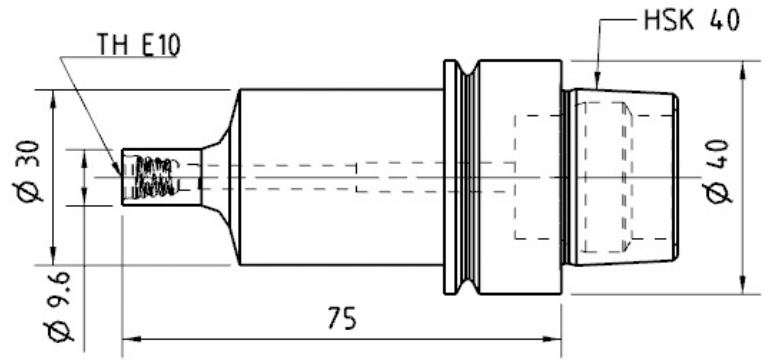

301 820100N7

Удлиненный корпус для сменных головок



301 820100N8

Базовый держатель HSK с системой сменных головок

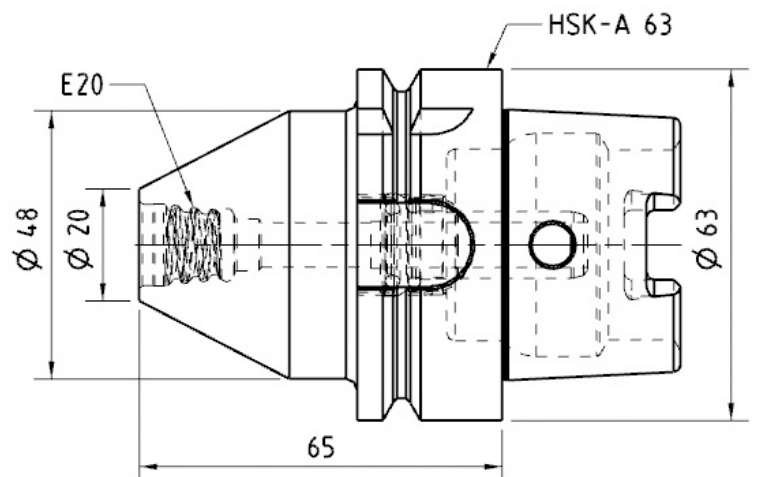

301 820140C1

Адаптер с резьбовым соединением на Coromant Capto

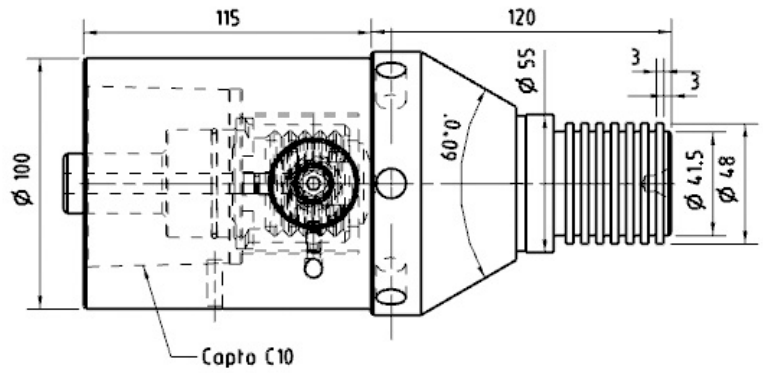

301 820140C3

Оправка фрезерная

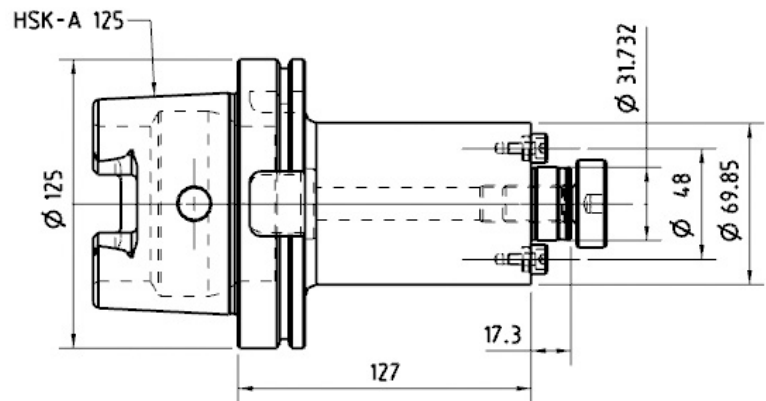

301 820140C4

Оправка фрезерная

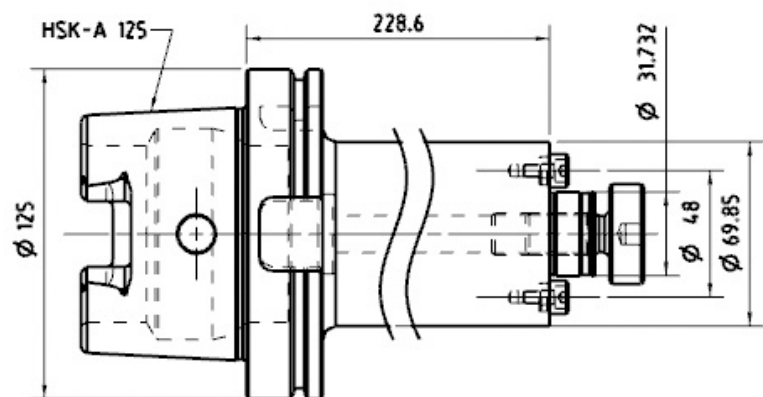

301 820140C5

Оправка для насадных фрез

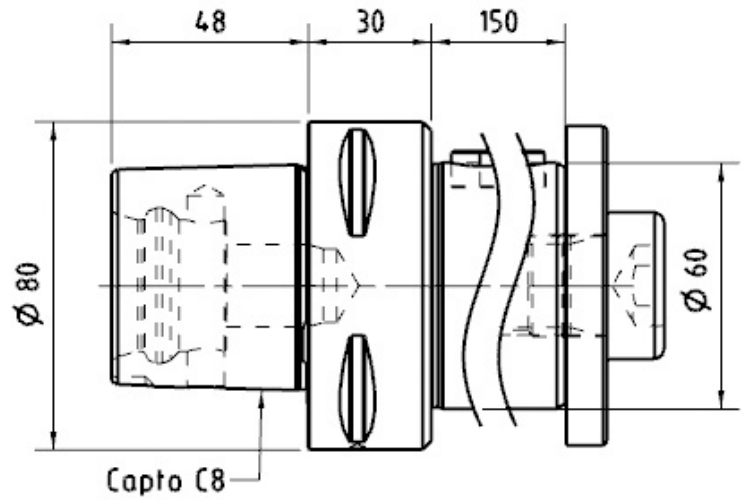

301 820140C6

Адаптер конус Морзе – Coromant Capto

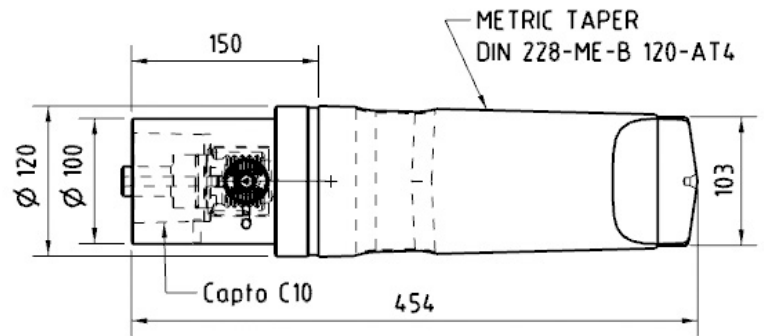

301 820140C8

Оправка фрезерная

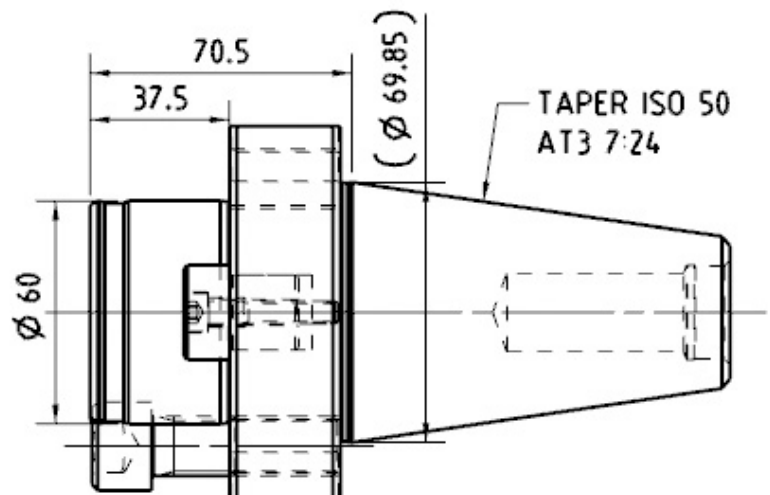
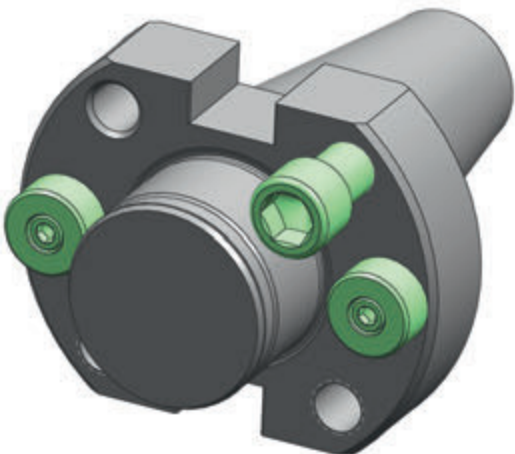

301 820140C10

Базовый конус

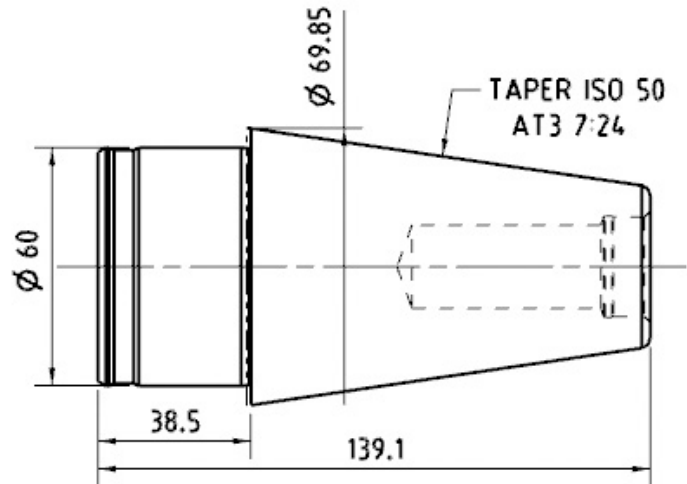

301 820140C11

Оправка фрезерная

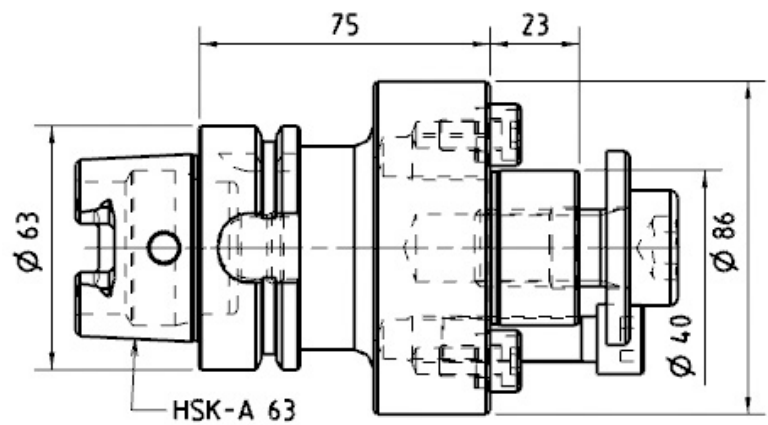

301 820140C12

Оправка фрезерная

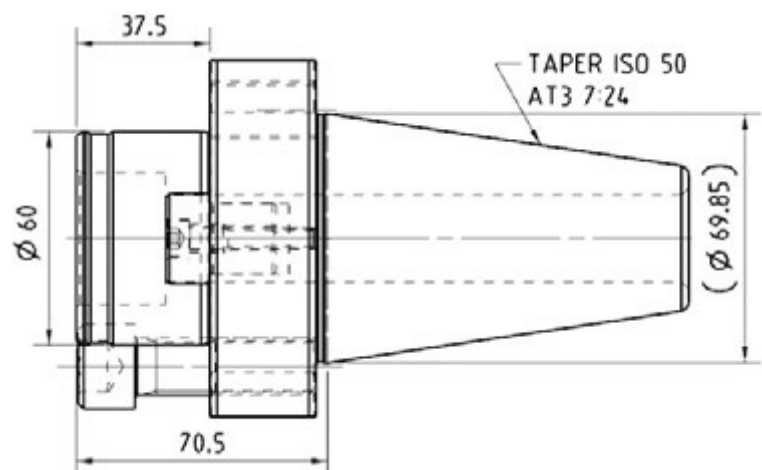
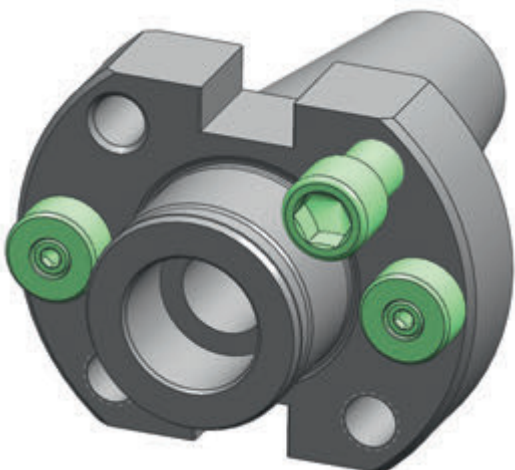

301 820140C13

Базовый конус

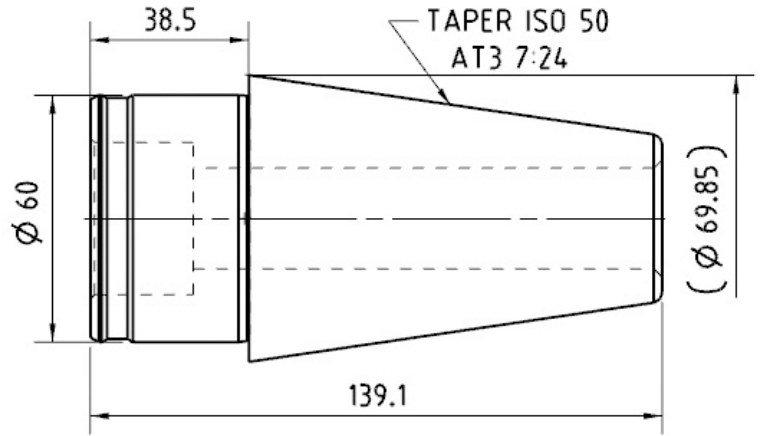

301 820140C14

Оправка фрезерная

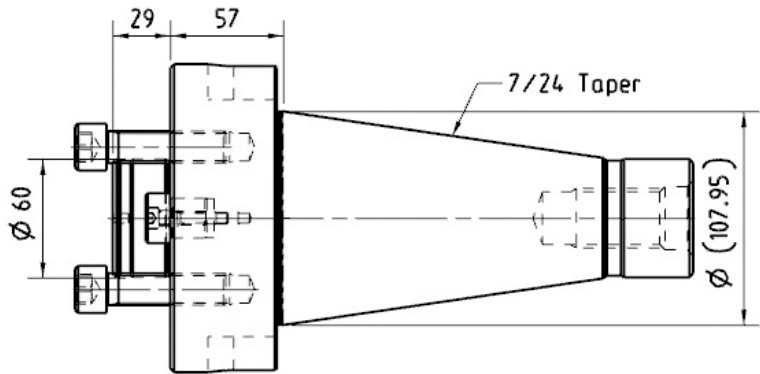

301 820140C16

Оправка фрезерная

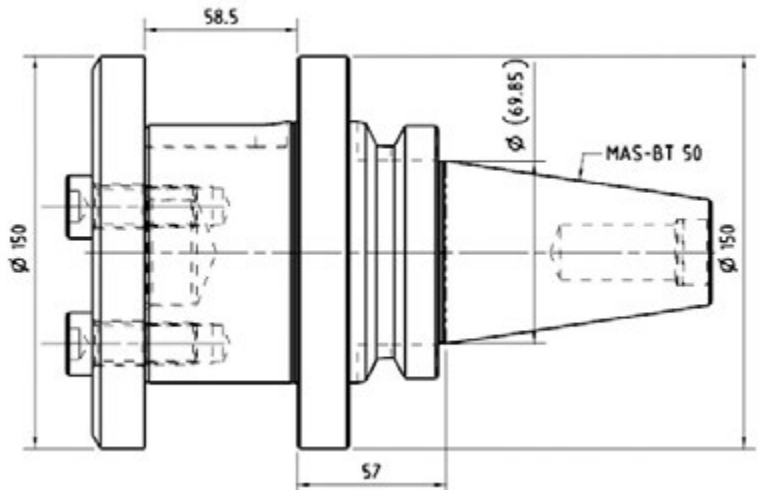
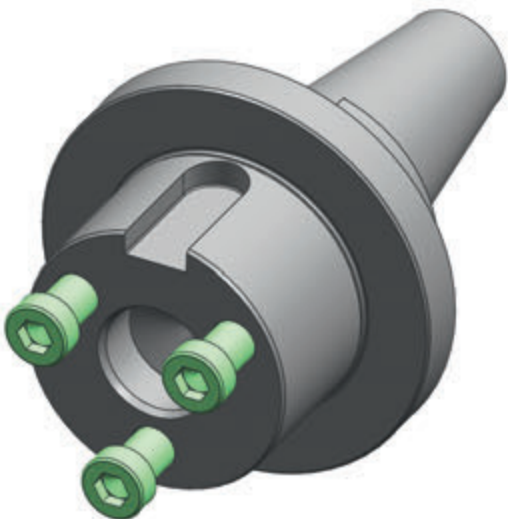

301 820140C17

Адаптер Coromant Capto

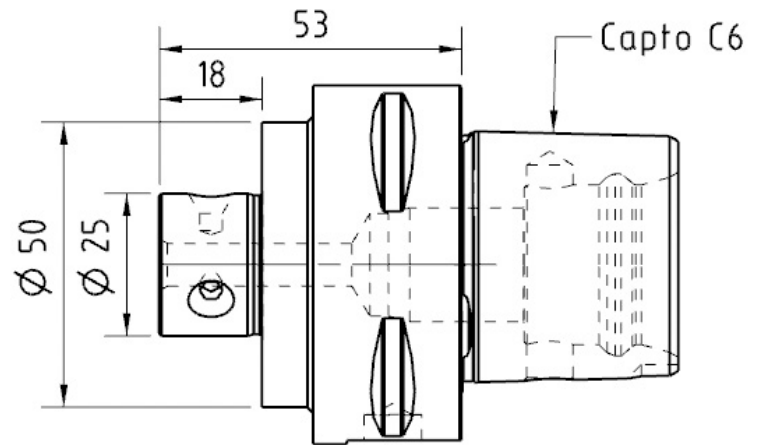

301 820140N18

Оправка фрезерная удлиненная

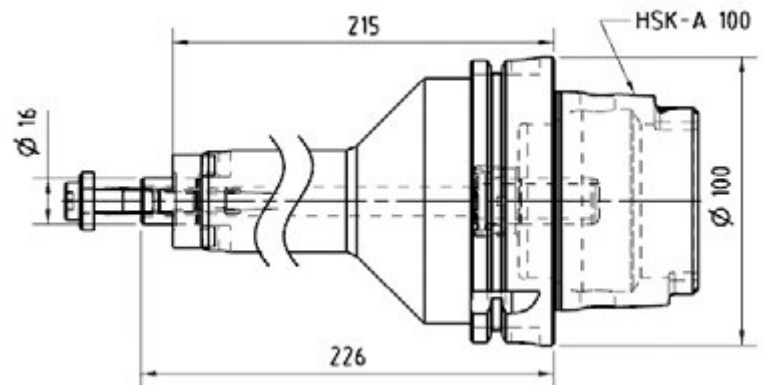

301 820140N22

Базовый держатель с радиальным креплением Coromant Capto

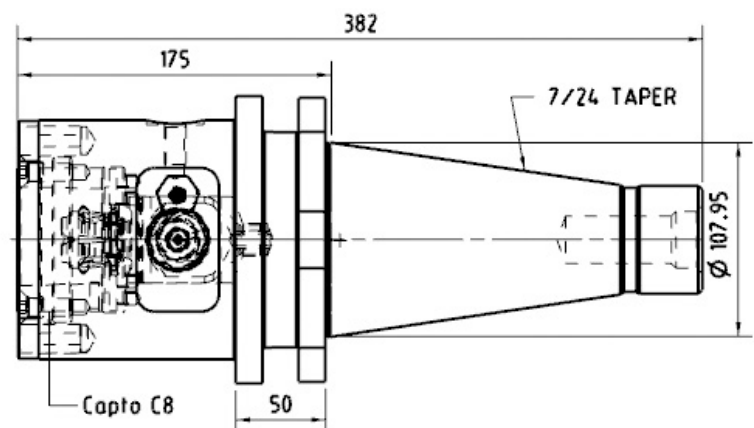

301 820140N25

Базовый держатель

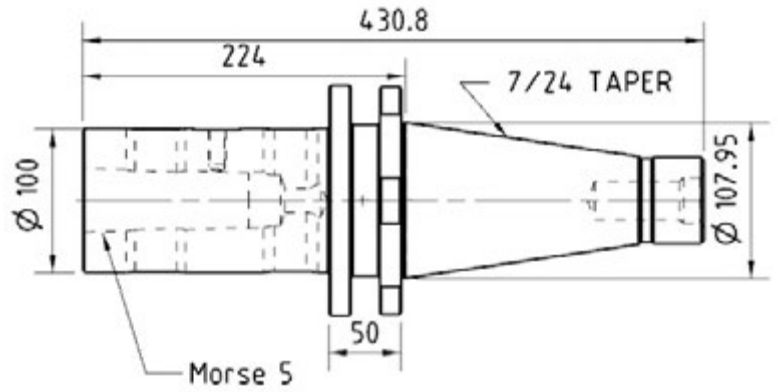

301 820140N27

Базовый держатель ISO – Coromant Capto

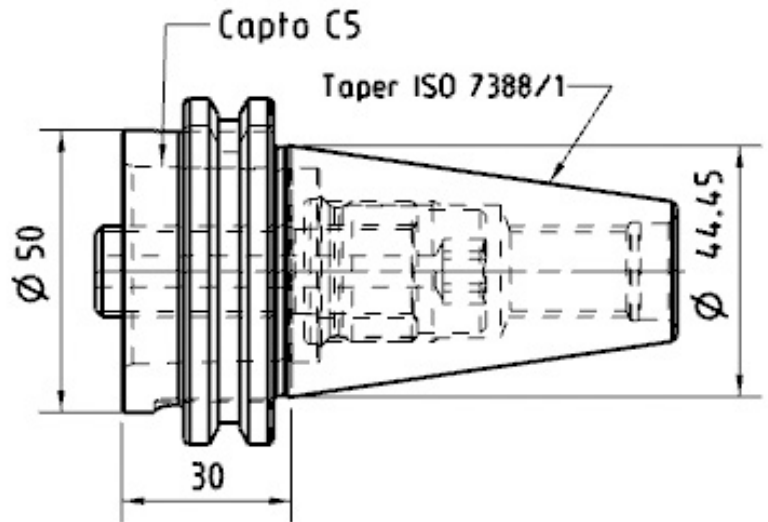

301 830110L9

Адаптер для SL системы

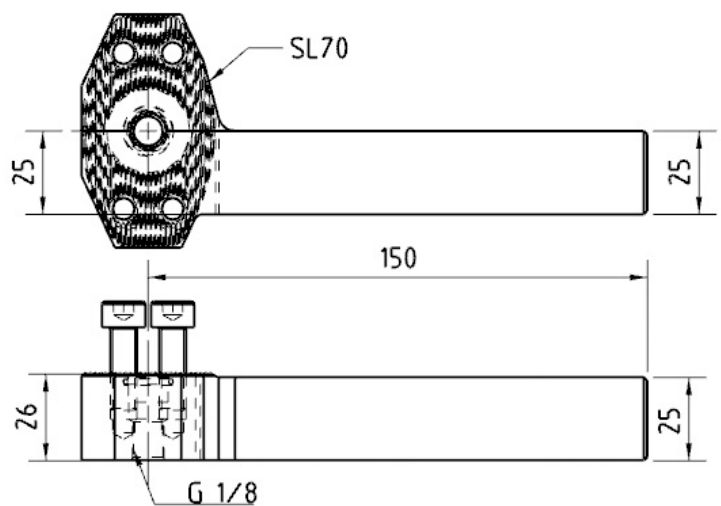
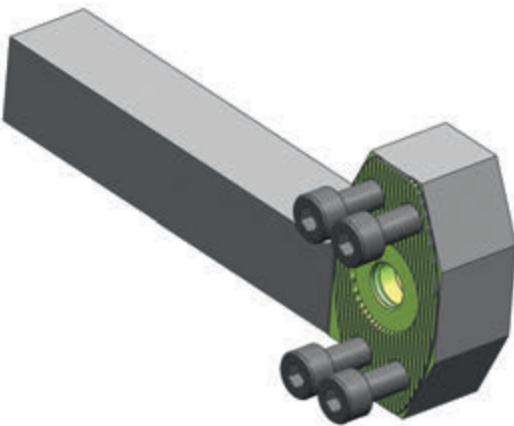

301 830110N1

Адаптер для системы SL70

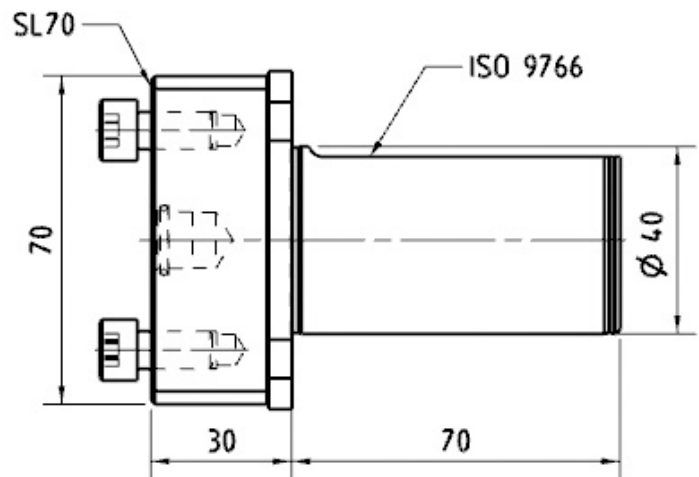
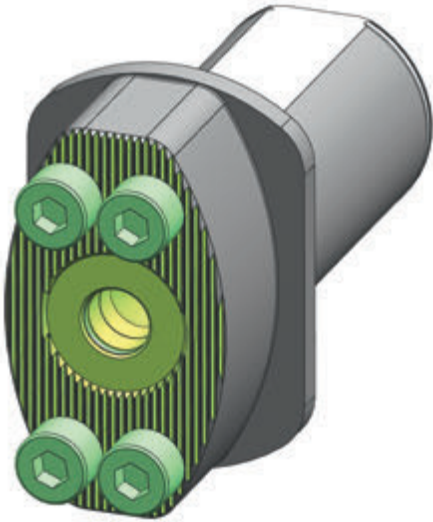

301 830110N2

Адаптер для системы SL70

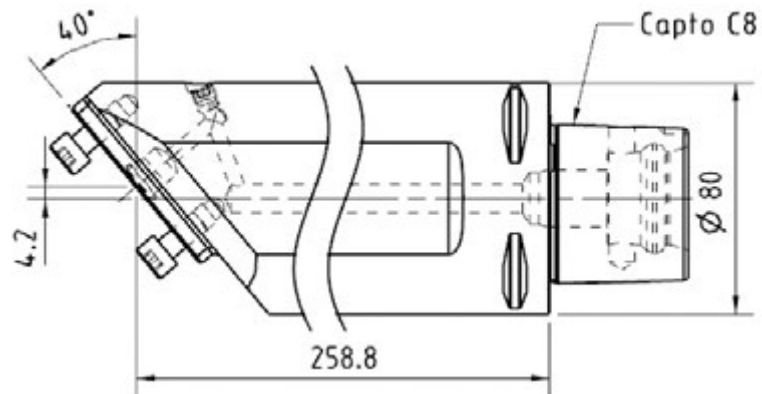

301 830110N8

Адаптер для системы SL70

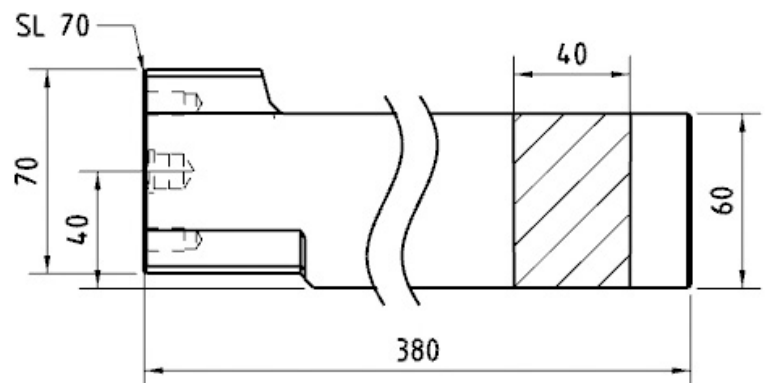
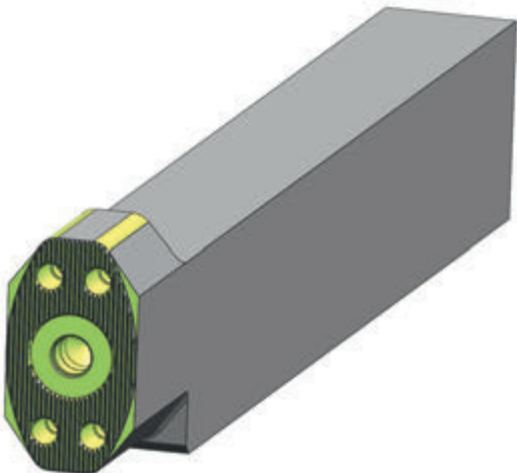

301 830110N12

Адаптер

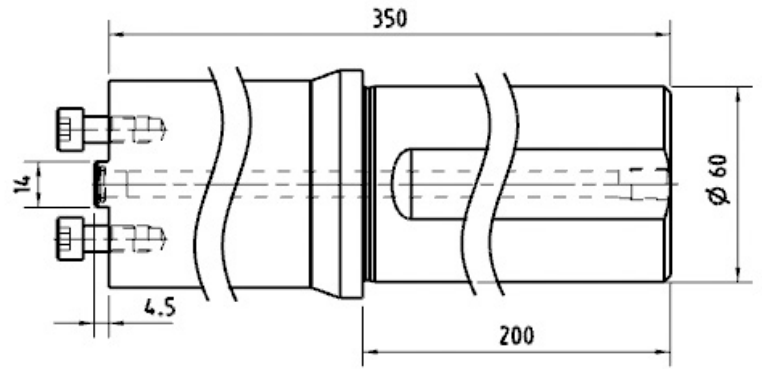
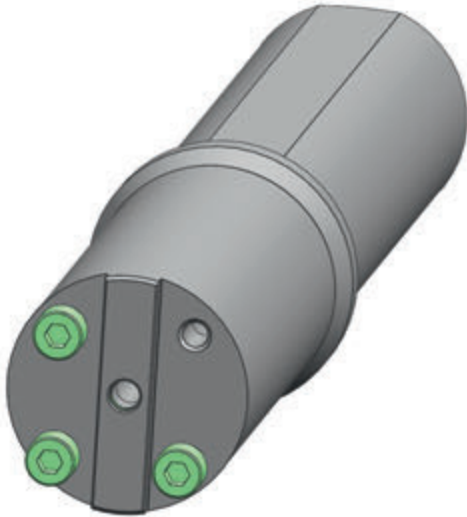

301 830110N16

Адаптер для системы SL70

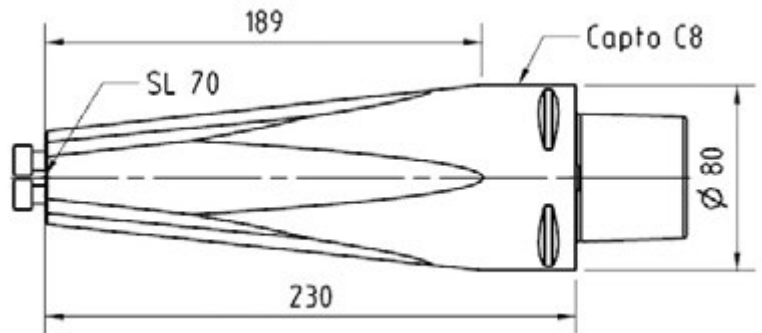

301 830110N17

Адаптер для системы SL70

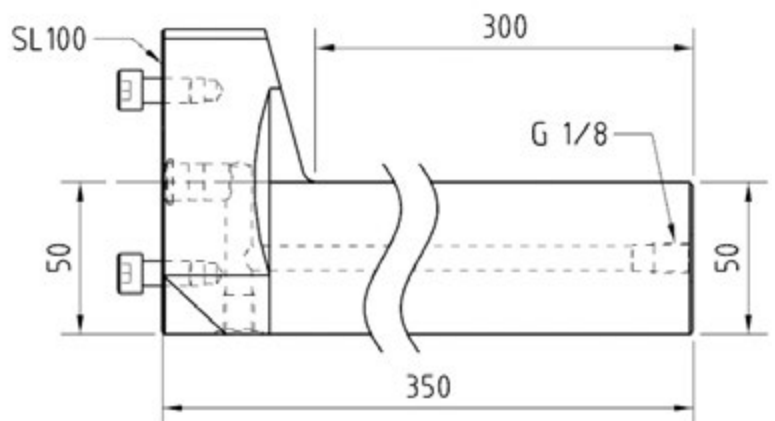
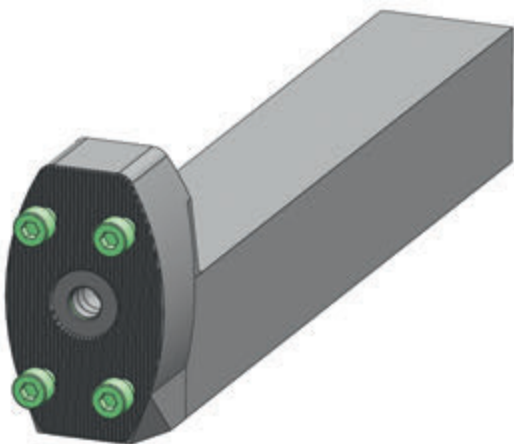

301 830110R10

Адаптер для системы SL70

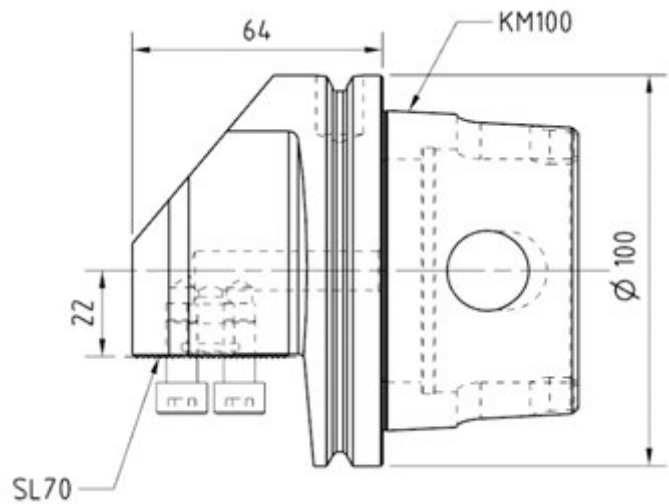
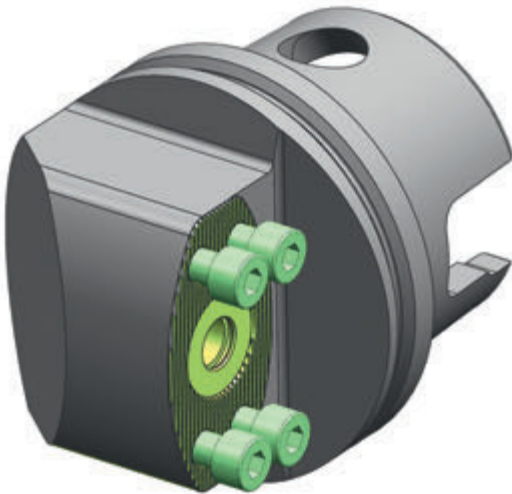

301 830111N4

Адаптер Coromant Capto

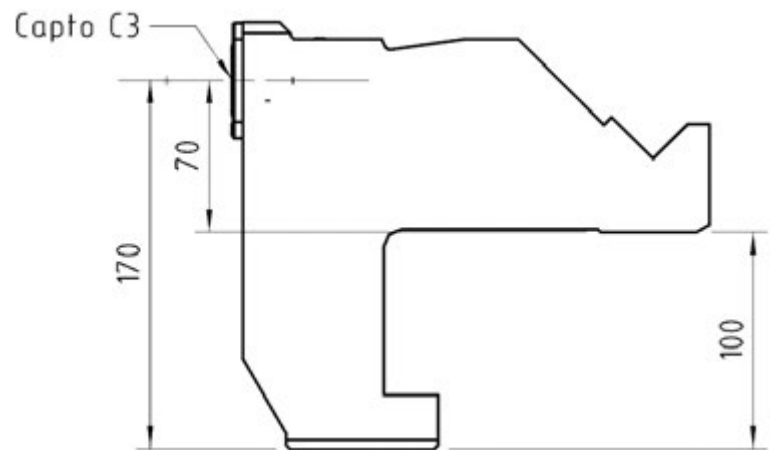
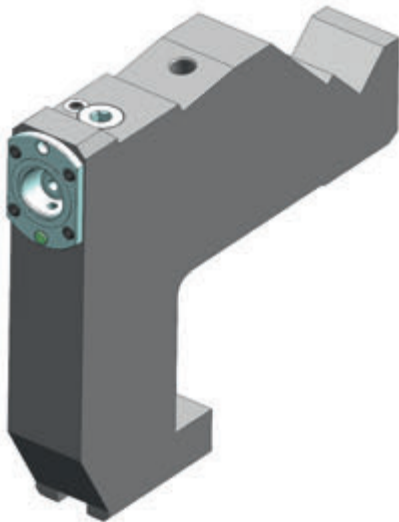

301 830111R5

Инструментальный блок с ручной сменой

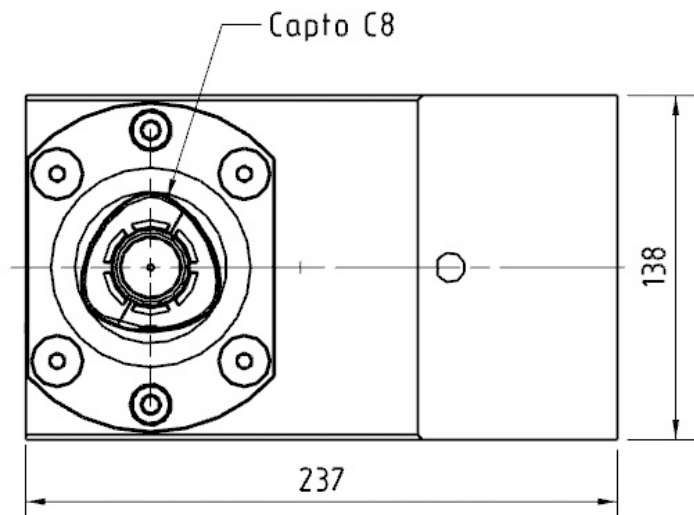
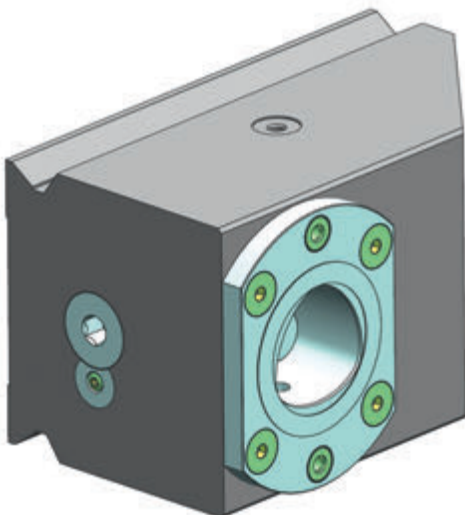

301 840110N10

Переходник с HSK на призматический резец

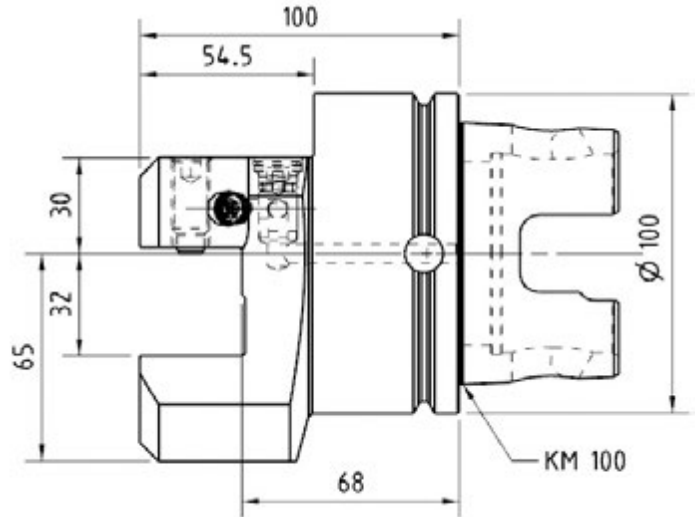

301 840110N12

VDI адаптер для SL системы

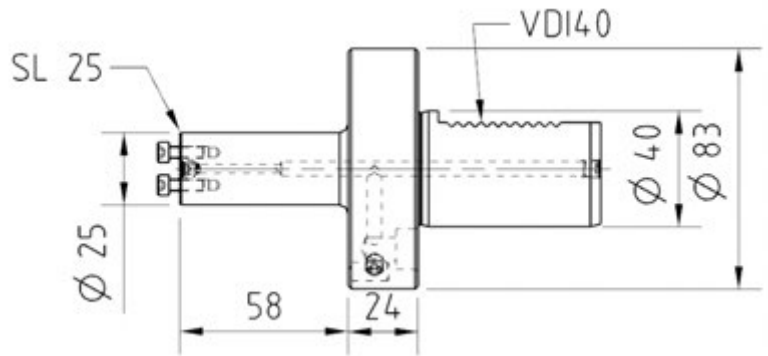

301 840110N13

VDI адаптер для призматических резцов

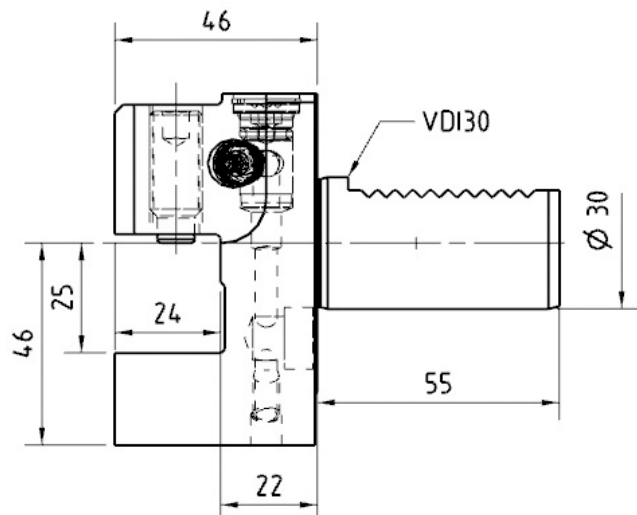

301 840110N17

Разрезной адаптер для закрепления расточных оправок

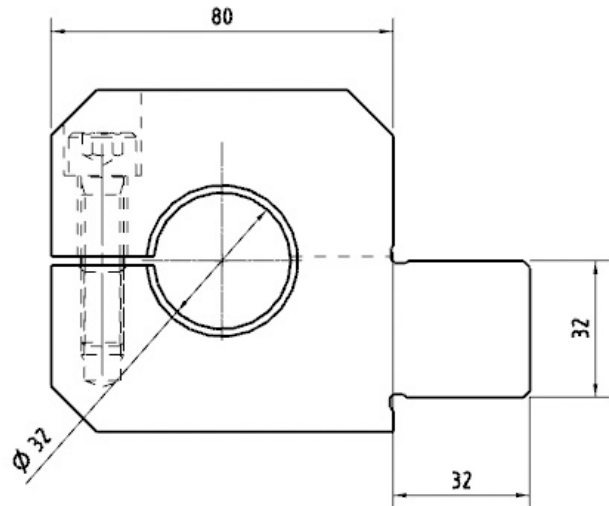
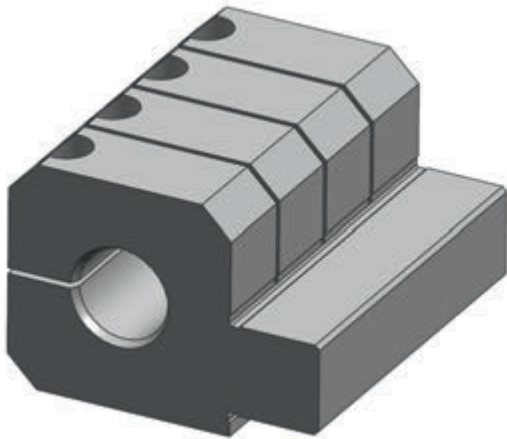

301 840110N18

Разрезной адаптер для закрепления расточных оправок

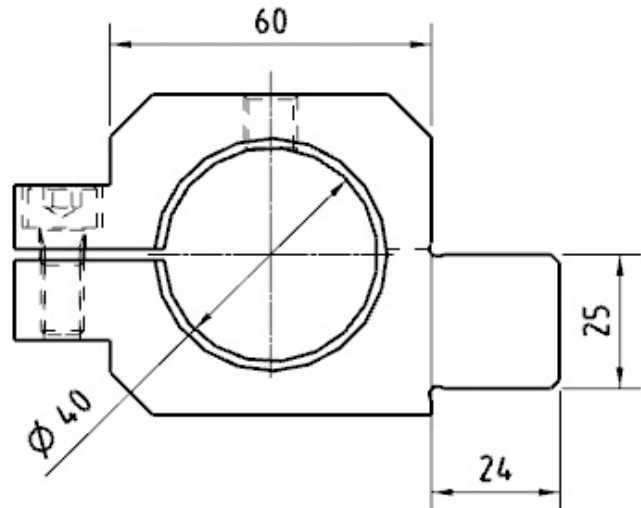
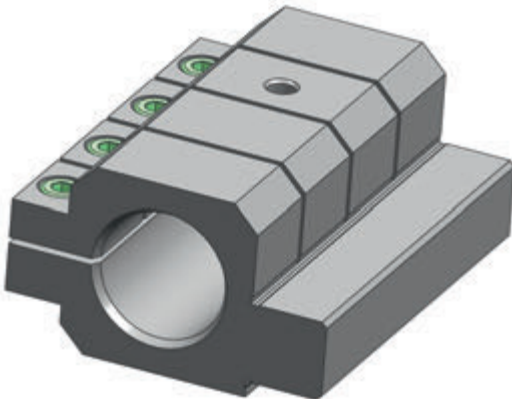

301 840110N19

Адаптер Coromant Capto

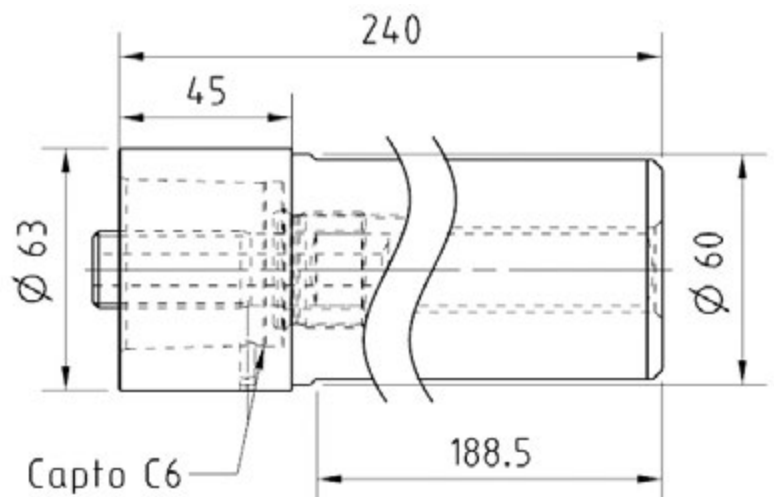

301 840110N21

Адаптер Coromant Capto

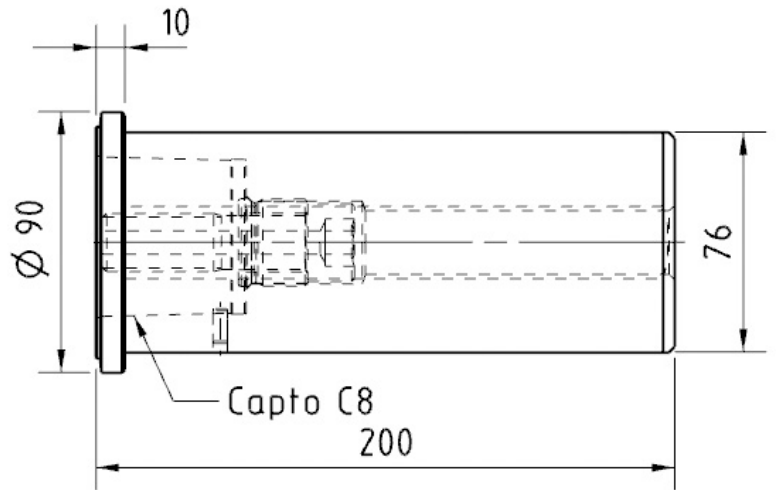

301 840110R8

Инструментальный блок Coromant Capto

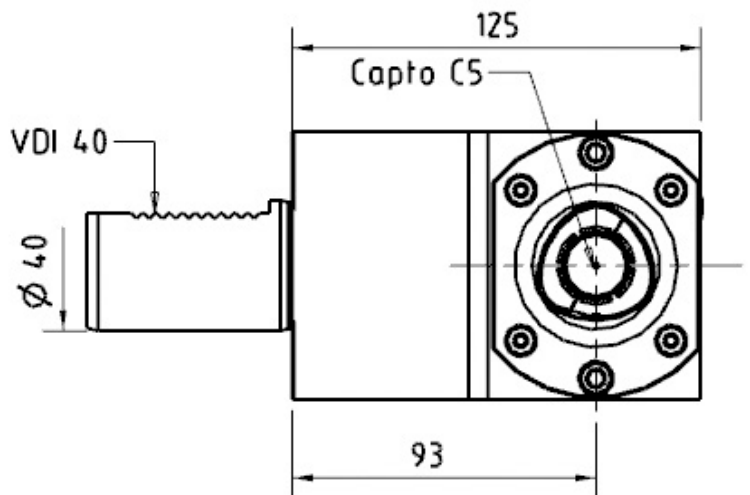
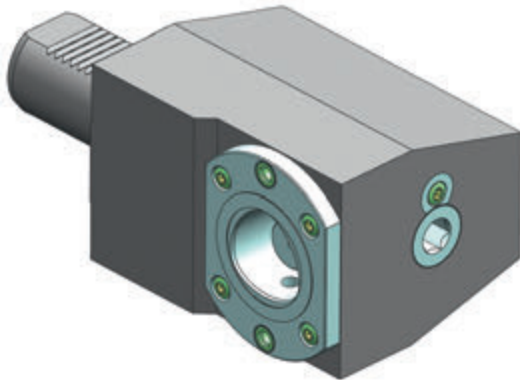

301 840110R9

Переходник с KM100 на призматический резец

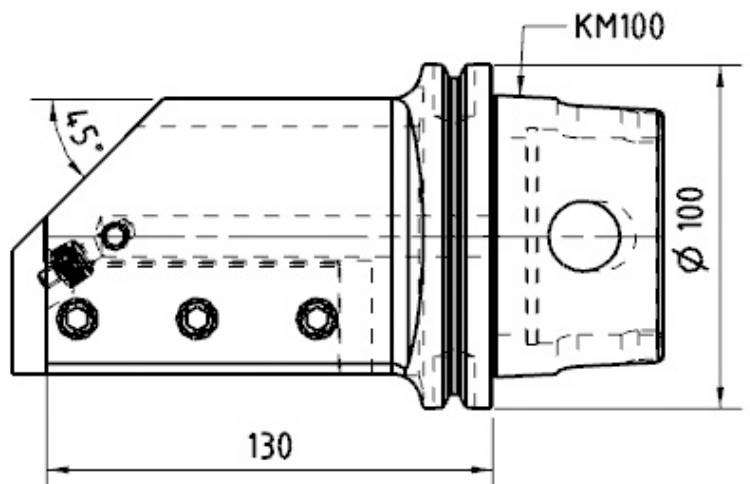

301 840140C1

Адаптер Coromant Capto

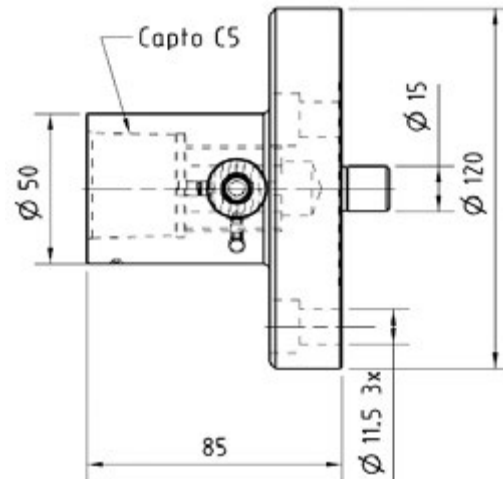

301 840140C3

Базовый держатель HSK – Coromant Capto

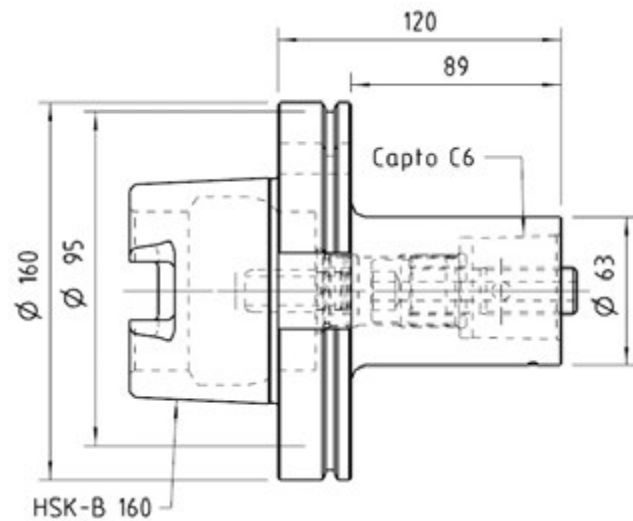

301 840140C6

Оправка фрезерная

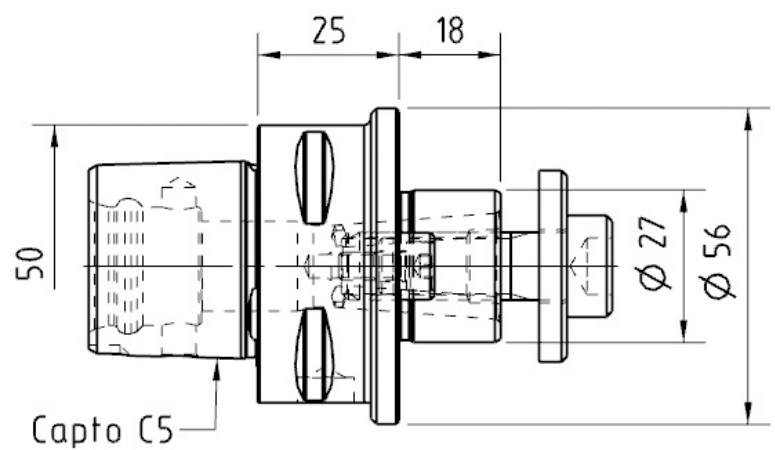
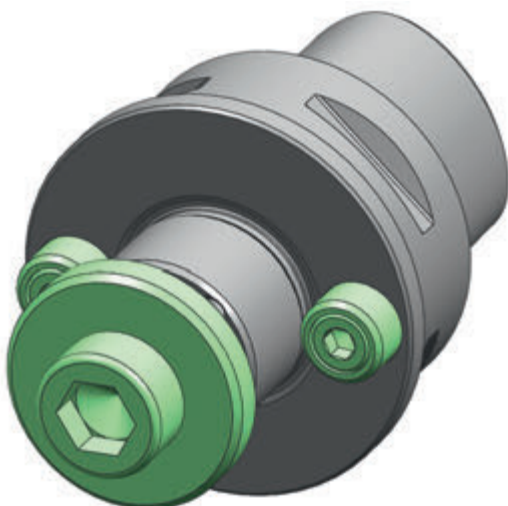

301 840140C7

Оправка фрезерная

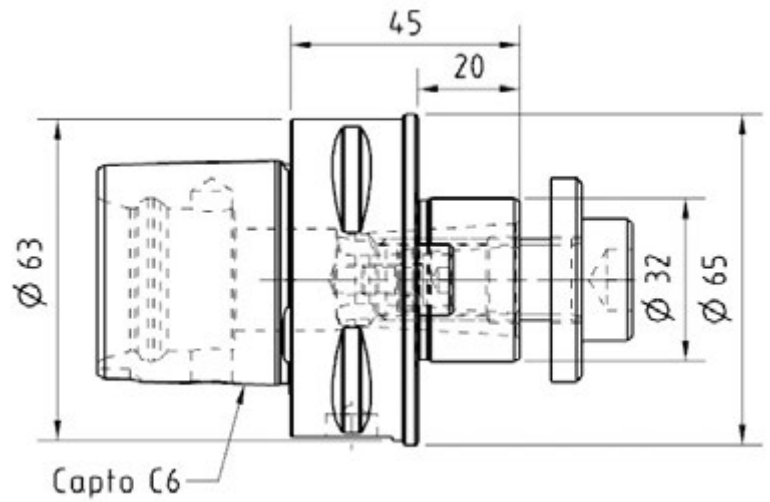

301 840140C8

Оправка фрезерная

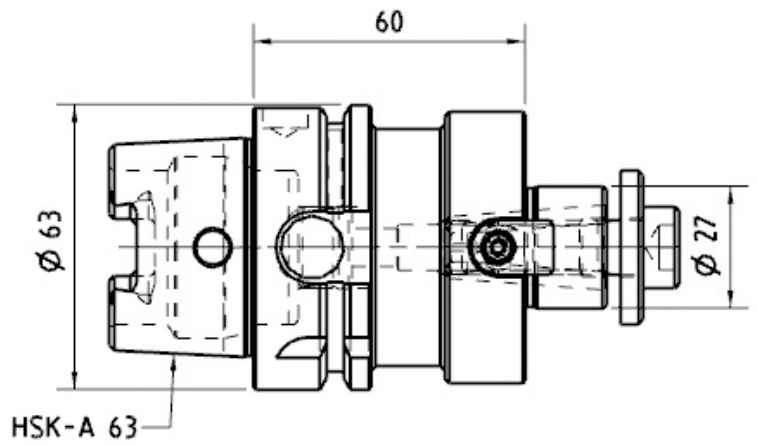

301 840140C9

Оправка фрезерная

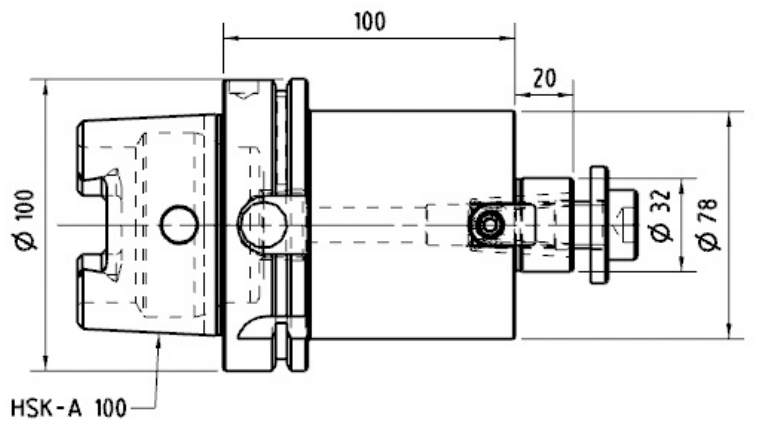

301 840140C10

Патрон цанговый

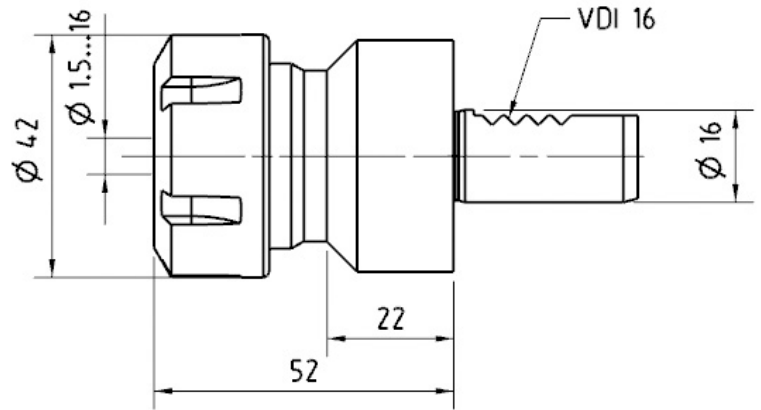

301 840140C11

Патрон для сверл с хвостовиком Whistle Notch

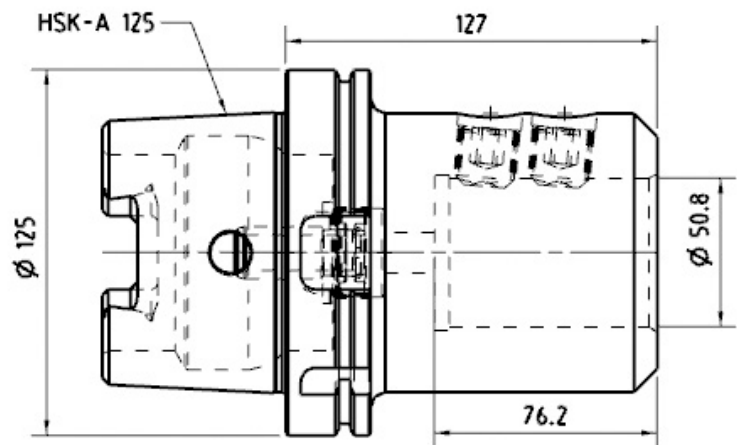

301 840140C13

Базовый держатель ISO – Coromant Capto

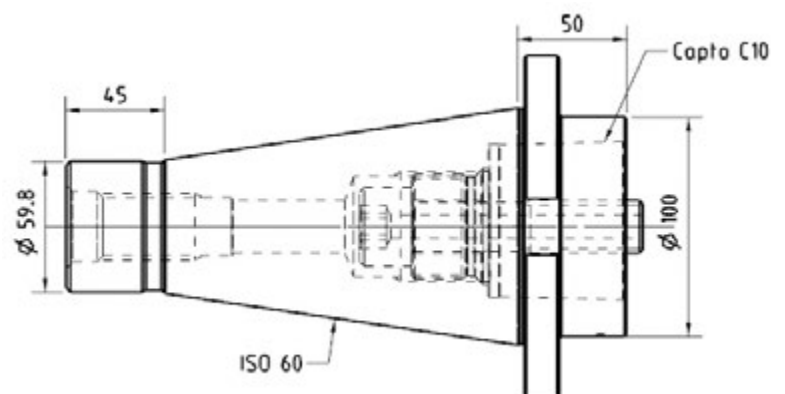

301 840140C20

Патрон для сверл с хвостовиком Weldon

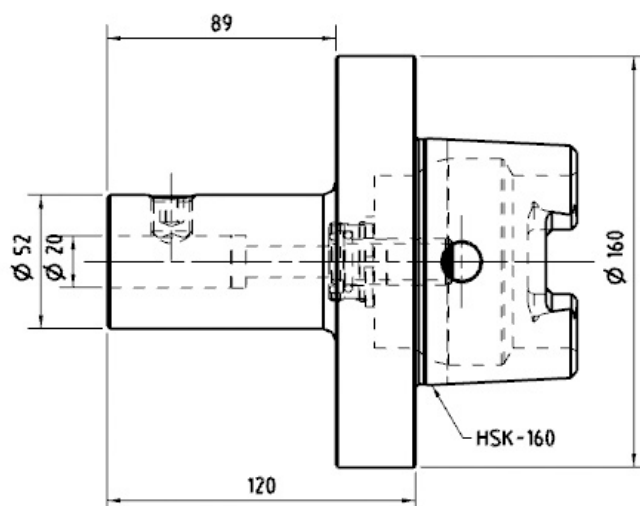

ОБЩАЯ ИНФОРМАЦИЯ Указатель

Код	Стр.	Код	Стр.	Код	Стр.
301 100122R3	A 2	301 100272L4	A 28	301 341272R1	A 54
301 100122R5	A 2	301 100272R2	A 28	301 342201L1	A 55
301 100122R6	A 2	301 100292N2	A 29	301 342272L1	A 55
301 100122R8	A 3	301 100292N4	A 29	301 344242R1	A 55
301 100122R10	A 3	301 101141R1	A 29	301 347211R1	A 56
301 100122R12	A 3	301 101141R2	A 30	301 347211R2	A 56
301 100122R12	A 4	301 101141R3	A 30	301 347211R3	A 56
301 100122R14	A 4	301 101141R4	A 30	301 347211R4	A 57
301 100132N1	A 4	301 101141R5	A 31	301 347211R5	A 57
301 100133R1	A 5	301 101141R6	A 31	301 347211R6	A 57
301 100142L6	A 5	301 101152L1	A 31	301 349171L1	A 58
301 100142N4	A 5	301 101171L2	A 32	301 349171R2	A 58
301 100142R5	A 6	301 101171R1	A 32	301 349201L9	A 58
301 100162L1	A 6	301 101263N1	A 32	301 349201L14	A 59
301 100162R2	A 6	301 101272R1	A 33	301 349201R1	A 59
301 100172R2	A 7	301 102112L3	A 33	301 349201R4	A 59
301 100172R3	A 7	301 102112L4	A 33	301 349201R6	A 60
301 100172R4	A 7	301 102112R2	A 34	301 349201R7	A 60
301 100201N1	A 8	301 102132R1	A 34	301 349201R8	A 60
301 100201N4	A 8	301 102272L1	A 34	301 349201R10	A 61
301 100201N9	A 8	301 103242R1	A 35	301 349211L3	A 61
301 100201N10	A 9	301 103242R4	A 35	301 349211R1	A 61
301 100202L10	A 9	301 104141R1	A 35	301 350272L1	A 62
301 100202L12	A 9	301 104142L1	A 36	301 350272L2	A 62
301 100201L14	A 10	301 104145N1	A 36	301 360133R1	A 62
301 100202L16	A 10	301 104145N3	A 36	301 360171C1	A 63
301 100202L18	A 10	301 104272L1	A 37	301 360201R1	A 63
301 100202L22	A 11	301 104272L2	A 37	301 360202L3	A 63
301 100202L30	A 11	301 106131R2	A 37	301 360211R1	A 64
301 100202L34	A 11	301 106132R1	A 38	301 360211R2	A 64
301 100202L41	A 12	301 106342R1	A 38	301 360272L3	A 64
301 100202L43	A 12	301 107242R1	A 38	301 360272L5	A 65
301 100202L44	A 12	301 107272N2	A 39	301 360272N8	A 65
301 100202L45	A 13	301 108232R1	A 39	301 360272R2	A 65
301 100202N2	A 13	301 109133R1	A 39	301 361272R1	A 66
301 100202N5	A 13	301 120172L2	A 40	301 361272R2	A 66
301 100202N27	A 14	301 120172R1	A 40	301 361274R1	A 66
301 100202N28	A 14	301 120202L2	A 40	301 362272L1	A 67
301 100202N31	A 14	301 120202L6	A 41	301 364101L1	A 67
301 100202N47	A 15	301 120202N13	A 41	301 364142N1	A 67
301 100202R7	A 15	301 120202R1	A 41	301 364201R1	A 68
301 100202R9	A 15	301 120202R5	A 42	301 364201R2	A 68
301 100202R13	A 16	301 121122R1	A 42	301 364211R2	A 68
301 100202R15	A 16	301 121162R1	A 42	301 364211R3	A 69
301 100202R17	A 16	301 122241R2	A 43	301 367142R5	A 69
301 100211L3	A 17	301 123242R1	A 43	301 367211R1	A 69
301 100202L12	A 17	301 124141R1	A 43	301 367211R2	A 70
301 100211L15	A 17	301 127145R1	A 44	301 368242L1	A 70
301 100211L16	A 18	301 130152C1	A 44	301 369202L4	A 70
301 100211L18	A 18	301 137145R1	A 44	301 200272R1	D 71
301 100211L46	A 18	301 330131L1	A 45	301 200272R3	D 71
301 100211L48	A 19	301 340172C1	A 45	301 203372R1	D 71
301 100211L59	A 19	301 340202R3	A 45	301 206242R1	D 72
301 100211L67	A 19	301 340202R4	A 46	301 206372R1	D 72
301 100211L70	A 20	301 340202R6	A 46	301 206372R2	D 72
301 100211L85	A 20	301 340202R7	A 46	301 206372R3	D 73
301 100211L89	A 20	301 340211L7	A 47	301 206372R4	D 73
301 100211L92	A 21	301 340211L11	A 47	301 206372R5	D 73
301 100211N1	A 21	301 340211L16	A 47	301 206992R1	D 74
301 100211N2	A 21	301 340211R2	A 48	301 209201R1	D 74
301 100211R6	A 22	301 340211R6	A 48	301 209241R4	D 74
301 100211R7	A 22	301 340232L4	A 48	301 210104R1	D 75
301 100211R9	A 22	301 340232R1	A 49	301 210242R2	D 75
301 100211R14	A 23	301 340232R3	A 49	301 210272R1	D 75
301 100211R19	A 23	301 340272L3	A 49	301 210272R2	D 76
301 100211R20	A 23	301 340272L10	A 50	301 210272R6	D 76
301 100211R22	A 24	301 340272L14	A 50	301 210292R1	D 76
301 100211R23	A 24	301 340272L18	A 50	301 211242R1	D 77
301 100211R49	A 24	301 340272R1	A 51	301 211242R2	D 77
301 100211R56	A 25	301 340272R2	A 51	301 212172R1	D 77
301 100211R58	A 25	301 340272R7	A 51	301 213242R1	D 78
301 100211R64	A 25	301 340272R8	A 52	301 214242R1	D 78
301 100211R81	A 26	301 340272R11	A 52	301 215242R1	D 78
301 100211R84	A 26	301 341133L2	A 52	301 216272R1	D 79
301 100211R88	A 26	301 341141L1	A 53	301 216342R2	D 79
301 100242L3	A 27	301 341142L3	A 53	301 216342R3	D 79
301 100242N1	A 27	301 341211R1	A 53	301 216342R4	D 80
301 100272L1	A 27	301 341211R2	A 54	301 216342R5	D 80
301 100272L3	A 28	301 341211R4	A 54	301 216342R6	D 80

ОБЩАЯ ИНФОРМАЦИЯ Указатель

Код	Стр.	Код	Стр.	Код	Стр.
301 217272R1	D 81	301 423292R8	E 108	301 452292R3	F 134
301 217372R1	D 81	301 423292R12	E 108	301 453232R2	F 135
301 217372R2	D 81	301 423292R13	E 108	301 453292R1	F 135
301 218242R1	D 82	301 440242R3	E 109	301 453292R2	F 135
301 218272R2	D 82	301 440242R4	E 109	301 454232R1	F 136
301 218272R3	D 82	301 440242R5	E 109	301 454232R2	F 136
301 220142L1	D 83	301 440242R7	E 110	301 454232R3	F 136
301 220142R5	D 83	301 440242R10	E 110	301 454232R4	F 137
301 220172R1	D 83	301 440242R11	E 110	301 454232R5	F 137
301 220172R2	D 84	301 440242R12	E 111	301 454242R1	F 137
301 220202R1	D 84	301 440292R1	E 111	301 454292R2	F 138
301 220242R3	D 84	301 441242R2	E 111	301 455292R1	F 138
301 220242R7	D 85	301 441242R4	E 112	301 455442R1	F 138
301 220272R1	D 85	301 441242R5	E 112	301 459232R4	F 139
301 220272R2	D 85	301 441242R8	E 112	301 461232R1	F 139
301 220272R4	D 86	301 441242R11	E 113	301 484292R1	F 139
301 220342L1	D 86	301 441242R17	E 113	301 494272R5	F 140
301 220342R2	D 86	301 441242R23	E 113	301 494292R2	F 140
301 220342R3	D 87	301 441242R24	E 114	301 494292R9	F 140
301 221162R1	D 87	301 441242R25	E 114	301 810140N1	H 141
301 221242R1	D 87	301 441242R26	E 114	301 810140N2	H 141
301 221252R2	D 88	301 441242R28	E 115	301 810140R5	H 141
301 221252R3	D 88	301 441242R29	E 115	301 820100N1	H 142
301 221252R7	D 88	301 441242R30	E 115	301 820100N2	H 142
301 223342R1	D 89	301 441242R35	E 116	301 820100N3	H 142
301 225372R1	D 89	301 441242R36	E 116	301 820100N6	H 143
301 226142L1	D 89	301 441242R37	E 116	301 820100N7	H 143
301 226342R1	D 90	301 441242R38	E 117	301 820100N8	H 143
301 226343R1	D 90	301 441242R40	E 117	301 820140C1	H 144
301 236143L1	D 90	301 441292R2	E 117	301 820140C3	H 144
301 240142R3	D 91	301 441292R3	E 118	301 820140C4	H 144
301 240142R4	D 91	301 441292R4	E 118	301 820140C5	H 145
301 240202R1	D 91	301 441292R7	E 118	301 820140C6	H 145
301 240211R1	D 92	301 443292R4	E 119	301 820140C8	H 145
301 240214N1	D 92	301 449292R1	E 119	301 820140C10	H 146
301 240214R4	D 92	301 449292R2	E 119	301 820140C11	H 146
301 240242R1	D 93	301 449292R3	E 120	301 820140C12	H 146
301 240242R2	D 93	301 484292R2	E 120	301 820140C13	H 147
301 240242R3	D 93	301 423292R10	F 121	301 820140C14	H 147
301 240242R4	D 94	301 431292R1	F 121	301 820140C16	H 147
301 240242R7	D 94	301 431292R2	F 121	301 820140C17	H 148
301 240242R8	D 94	301 432292R1	F 122	301 820140N18	H 148
301 240242R16	D 95	301 434992R1	F 122	301 820140N22	H 148
301 243232R1	D 95	301 440242R3	F 122	301 820140N25	H 149
301 250142N1	D 95	301 450232R4	F 123	301 820140N27	H 149
301 250142N4	D 96	301 451232R1	F 123	301 830110L9	H 149
301 250172R1	D 96	301 451232R3	F 123	301 830110N1	H 150
301 250172R2	D 96	301 451232R6	F 124	301 830110N2	H 150
301 250242L5	D 97	301 451232R7	F 124	301 830110N8	H 150
301 250242R4	D 97	301 451232R8	F 124	301 830110N12	H 151
301 250242R7	D 97	301 451232R9	F 125	301 830110N16	H 151
301 250242R8	D 98	301 451232R11	F 125	301 830110N17	H 151
301 250302R1	D 98	301 451232R12	F 125	301 830110R10	H 152
301 250302R3	D 98	301 451232R13	F 126	301 830111N4	H 152
301 254142R1	D 99	301 451232R14	F 126	301 830111R5	H 152
301 256152L1	D 99	301 451232R15	F 126	301 840110N10	H 153
301 256152R2	D 99	301 451232R17	F 127	301 840110N12	H 153
301 258272L3	D 100	301 451232R19	F 127	301 840110N13	H 153
301 258272R4	D 100	301 451232R20	F 127	301 840110N17	H 154
301 249262R1	D 100	301 451242R1	F 128	301 840110N18	H 154
301 249263R3	D 101	301 451242R2	F 128	301 840110N19	H 154
301 249263R4	D 101	301 451242R3	F 128	301 840110N21	H 155
301 259142L43	D 101	301 451242R5	F 129	301 840110R8	H 155
301 259142N3	D 102	301 451242R6	F 129	301 840110R9	H 155
301 259142N9	D 102	301 451242R7	F 129	301 840140C1	H 156
301 259142N10	D 102	301 451242R8	F 130	301 840140C3	H 156
301 259142N14	D 103	301 451242R11	F 130	301 840140C6	H 156
301 259142N21	D 103	301 451242R12	F 130	301 840140C7	H 157
301 259142N27	D 103	301 451242R14	F 131	301 840140C8	H 157
301 259142N37	D 104	301 451242R19	F 131	301 840140C9	H 157
301 259142R1	D 104	301 451242R20	F 131	301 840140C10	H 158
301 259142R13	D 104	301 451242R24	F 132	301 840140C11	H 158
301 259142R18	D 105	301 451242R30	F 132	301 840140C13	H 158
301 259142R24	D 105	301 451242R38	F 132	301 840140C20	H 159
301 259142R47	D 105	301 451292R2	F 133		
301 259142R53	D 106	301 451292R3	F 133		
301 423292R5	E 107	301 452232R3	F 133		
301 423292R6	E 107	301 452232R4	F 134		
301 423292R7	E 107	301 452292R1	F 134		



Помощь в Вашем регионе – в одном «клике» от Вас

**[www.sandvik.
coromant.com/ru](http://www.sandvik.coromant.com/ru)**

Ваш региональный представитель:

Главный офис ООО «САНДИК»

РОССИЯ

127018, г. Москва, ул. Полковая, 1

Прием заказов с 8:00 до 17:00

E-mail: coromant.ru@sandvik.com

Тел.: +7(495)956-50-80, 689-81-16, 916-71-91

Факс: +7(495)689-71-24, 689-81-15, 916-71-89



SANDVIK
Coromant